



MENTERI KESEHATAN
REPUBLIK INDONESIA

**KEPUTUSAN MENTERI KESEHATAN REPUBLIK INDONESIA
NOMOR 226/MENKES/SK/II/2007**

TENTANG

**STANDAR PELAYANAN MINIMUM
RUMAH SAKIT ORTOPEDI PROF.DR.R.SOEHARSO SURAKARTA**

MENTERI KESEHATAN REPUBLIK INDONESIA,

Menimbang : bahwa untuk memenuhi ketentuan Pasal 3 huruf e dan Pasal 8 Peraturan Menteri Keuangan Nomor 07/PMK.02/2006, sebagai Satuan Kerja Instansi Pemerintah Menerapkan PPK-BLU, perlu menetapkan Standar Pelayanan Minimum Rumah Sakit Ortopedi Prof.Dr.R.Soeharso Surakarta dengan Keputusan Menteri Kesehatan;

Mengingat :

1. Undang – Undang Nomor 23 tahun 1992 tentang Kesehatan (Lembaran Negara Tahun 1992 Nomor 100, Tambahan Lembar Negara Nomor 3495);
2. Undang – Undang Nomor 29 tahun 2004 tentang Praktik Kedokteran (Lembaran Negara Tahun 2004 Nomor 116, Tambahan Lembar Negara Nomor 4431);
3. Peraturan Pemerintah Nomor 32 tahun 1996 tentang Tenaga Kesehatan (Lembaran Negara Tahun 1996 Nomor 49, Tambahan Lembar Negara Nomor 3637);
4. Peraturan Pemerintah Nomor 23 Tahun 2005 tentang Pengelolaan Keuangan Badan Layanan Umum (Lembaran Negara Tahun 2005 Nomor 48, Tambahan Lembar Negara Nomor 4502);
5. Peraturan Pemerintah Nomor 65 Tahun 2005 tentang Pedoman Penyusunan dan Penerapan Standar Pelayanan Minimum (Lembaran Negara Tahun 2005 Nomor 150, Tambahan Lembar Negara Nomor 4585);
6. Peraturan Menteri Keuangan Nomor 07/pmk.02/2006 tentang Persyaratan Administrasi Dalam Rangka Pengusulan dan Penetapan Satuan Kerja Instansi Pemerintah Untuk Menerapkan Pola Pengelolaan Keuangan Badan Layanan Umum;



**MENTERI KESEHATAN
REPUBLIK INDONESIA**

MEMUTUSKAN :

- Menetapkan :**
- Kesatu :** **KEPUTUSAN MENTERI KESEHATAN TENTANG STANDAR PELAYANAN MINIMUM RUMAH SAKIT ORTOPEDI PROF.DR.R.SOEHARSO SURAKARTA.**
- Kedua :** Standar Pelayanan Minimum dimaksud Diktum Kesatu sebagaimana terlampir dalam Lampiran Keputusan ini.
- Ketiga :** Standar Pelayanan Minimum dimaksud Diktum Kedua agar digunakan sebagai acuan oleh Rumah Sakit dalam pemberian pelayanan kesehatan kepada masyarakat.
- Keempat :** Kepala Dinas Kesehatan Propinsi dan Kepala Dinas Kesehatan Kabupaten/Kota melakukan pembinaan dan pengawasan pelaksanaan keputusan ini dengan mengikutsertakan organisasi profesi terkait sesuai tugas dan fungsi masing-masing.
- Kelima :** Keputusan ini mulai berlaku sejak tanggal ditetapkan.

**Ditetapkan di JAKARTA
Pada Tanggal 26 Februari 2007**



MENTERI KESEHATAN,

[Handwritten Signature]
Dr. dr. SITI FADILAH SUPARI, Sp.JP (K)



**MENTERI KESEHATAN
REPUBLIK INDONESIA**

**Lampiran
Keputusan Menteri Kesehatan
Nomor : 226/MENKES/SK/II/2007
Tanggal: 26 Februari 2007**

BAB I PENDAHULUAN

A. Latar Belakang

Rumah Sakit sebagai salah satu sarana kesehatan kepada masyarakat memiliki peran yang sangat strategis dalam mempercepat peningkatan derajat kesehatan masyarakat. Oleh karena itu Rumah Sakit dituntut untuk memberikan pelayanan yang bermutu sesuai dengan standart yang ditetapkan dan dapat menjangkau seluruh lapisan masyarakat.

Kecacatan merupakan masalah yang luas (multifaset) dan kompleks bila ditinjau dari sudut kesehatan dan sosio-ekonomi, terutama di kawasan negara berkembang. Menurut WHO, jumlah penyandang cacat di negara berkembang adalah sekitar 7%-10%. Di Indonesia jumlah penyandang cacat diperkirakan 20 juta jiwa, dan sekitar 2% dari penduduk Indonesia membutuhkan pelayanan rehabilitasi.

Membengkaknya angka kecelakaan lalu lintas, pesatnya perkembangan industrialisasi, meningkatnya kejadian bencana alam, bertambahnya usia harapan hidup seseorang ditambah dengan keadaan cacat akibat penyakit menular menambah makin kompleks problem yang ada.

Menurut GBHN 1993, hakekat Pembangunan Nasional adalah pembangunan manusia Indonesia seutuhnya, termasuk penyandang cacat. Sedangkan tujuan umum dari pembangunan kesehatan adalah tercapainya kemampuan untuk hidup sehat bagi setiap penduduk agar dapat mewujudkan derajat kesehatan yang optimal.

Menurut UU No. 23 tahun 1992 tentang Kesehatan tertera bahwa upaya kesehatan yang semula dititik-beratkan pada upaya penyembuhan penderita, secara berangsur-angsur berkembang ke arah keterpaduan upaya kesehatan yang menyeluruh. Oleh karena itu, pembangunan kesehatan yang menyangkut upaya peningkatan kesehatan (promotif), upaya pencegahan penyakit (preventif), upaya penyembuhan penyakit (kuratif), dan upaya pemulihan kesehatan (rehabilitasi) harus dilaksanakan secara menyeluruh, terpadu, berkesinambungan, serta dilaksanakan bersama-sama antara pemerintah dan masyarakat.



**MENTERI KESEHATAN
REPUBLIK INDONESIA**

Agar dapat memberikan pelayanan kesehatan secara paripurna kepada masyarakat perlu penyeragaman pengertian dan pemahaman untuk mencapai tujuan yang diharapkan, maka dipandang perlu mengembangkan peningkatan mutu pelayanan RSO Prof. DR. R. Soeharso Surakarta, dengan membuat standart pelayanan yang dibakukan sebagai acuan dalam bekerja di rumah sakit dan dapat menjangkau seluruh lapisan masyarakat, sesuai dengan instruksi Departemen Kesehatan yang mengacu kepada SK Menkes No. 983/Menkes/RI/SK/XI tahun 1992 tentang Pedoman Organisasi Rumah Sakit Umum dan Kepmenkes No. 1747/Menkes-Kesos/SK/XII/2000 tentang Pedoman Penetapan Standart Pelayanan Minimal Dalam Bidang Kesehatan di Kabupaten/ Kota.

B. Permasalahan

1. Belum adanya standart pelayanan minimal rumah sakit khusus ortopedi dan rehabilitasi
2. Kurang lengkapnya sarana pelayanan ortopedi dan Rehabilitasi Medik sub spesialisik
3. Belum adanya sistem pelayanan komprehensif dan paripurna dalam penanganan pasien
4. Belum tersedianya bangsal khusus untuk pelayanan non orthopaedi
5. Kemampuan penyedia pelayanan (dokter, paramedis dan non medis) belum optimal

C. Tujuan

1. Tujuan Umum

Meningkatkan mutu pelayanan kesehatan secara komprehensif dan paripurna sebagai pusat rujukan ortopedi-traumatologi dan rehabilitasi medik terutama pelayanan orthopedi dan rehabilitasi spesialisik serta sub spesialisik di rumah sakit.



**MENTERI KESEHATAN
REPUBLIK INDONESIA**

2. Tujuan Khusus

1. Meningkatkan pelayanan pada penyakit akibat traumatologi dan cedera olah raga (Sport injury)
2. Meningkatkan pelayanan pada penyakit akibat pediatrik dan kongenital
3. Meningkatkan pelayanan pada penyakit akibat geruiatri dan rheumatologi
4. Meningkatkan pelayanan pada penyakit akibat infeksi
5. Meningkatkan pelayanan pada penyakit akibat tumor
6. Meningkatkan pelayanan pada penyakit akibat neuromuskuler
7. Meningkatkan pelayanan konseling masyarakat (pengembangan kepribadian, tes jurusan/ placement test, tes pegawai)
8. Meningkatkan pelayanan Rehabilitasi Medik Umum dan Sub Spesialistik

D. Sasaran

Semua rumah sakit dengan pelayanan ortopedi - traumatologi, dan rehabilitasi baik pemerintah maupun swasta.

E. Definisi Operasional

Traumartologi dan Cedera Olah Raga

: IGD one stop service, Operasi cyto IGD, Penanganan fraktur & dislokasi, Penanganan minimal invasive traumatologi, Trauma centre orthopaedi

Tumor

: Limb Saving, Chemotherapy & Radiologi, Tissue Bank (Bank jaringan tubuh)

Pediatri dan Kongenital

: Rekonstruksi kelainan congenital (HIP, Scoliosis, CTEV), Pseudoarthrosis congenital, CP, ADHD, Autism, Development Delayed, Speech delayed,



**MENTERI KESEHATAN
REPUBLIK INDONESIA**

- Mental development delayed (RM),
osteogenesis Imperfecta.
- Geriatric & Rheumatology** : penyakit-penyakit pada manula termasuk
didalamnya penyakit degeneratif dan
rheumatologi serta osteoporosis, Total
arthroplasty (Total HIP arthroplasty, Total
knee arthroplasty), HNP, Canal Stenosis,
Arthroplasty, Osteoporosis centre
- ILIZAROV** : Limb lighthening (Pemanjangan Tulang
dengan Fiksasi Luar)
- Cedera olah raga** : penyakit-penyakit akibat cedera olah raga
seperti : tennis elbow, golfer elbow,
rupture ACL, PCL, MCL, LCL, strain,
Sprain, Shoulder arthroplasty, Knee
rekonstruksi, Sport Medicine Centre, dll
- Neuromuscular** : kasus-kasus yang mengenai otot dan saraf
seperti : Bells Palsy, SGB, Stroke, HNP,
Ischialgia, LBP, brachial palsy, CRS,
CTS, dll
- Kardio vaskuler-respirasi** : penyakit-penyakit jantung dan paru
seperti : AMI/ OMI, DC, Asthma,
Pneumoni, Bronchitis, dll
- Konseling** : pemberian pelayanan konsultasi kepada
pasien oleh tenaga terlatih dan dinyatakan
mampu
- Impairment/ kelainan** : kondisi kehilangan atau kelainan/
abnormalitas dari struktur atau fungsi
organ atau sistem yang bersifat
psikologik, fisiologik dan atau anatomi.
Kondisi ini dapat bersifat sementara atau
menetap, serta tidak selalu disebabkan



**MENTERI KESEHATAN
REPUBLIK INDONESIA**

oleh penyakit tetapi dapat juga diperoleh sejak lahir.

Disability/ ketidakmampuan : kondisi terbatasnya atau kurangnya kemampuan sebagai akibat adanya kelainan untuk melakukan kegiatan dengan cara dan batas-batas yang dianggap normal bagi setiap orang sesuai umur dan jenis kelamin. Kondisi ini merupakan gangguan yang terjadi pada tingkat diri seseorang/ pribadi.

Handicap/ ketunaan : kondisi kemunduran seseorang akibat adanya kelainan dan atau ketidakmampuan yang membatasinya dalam memenuhi peranannya yang normal menurut umur, jenis kelamin serta faktor sosial dan budaya. Kondisi ini merupakan gangguan pada tingkat sosial seseorang.

Dr. SpOT

: dokter Spesialis Ortopedi & Traumatologi

Dr. SpRM

: dokter Spesialis Rehabilitasi Medik

EEG

: Electro Mygrafi (pengukuran fungsi otak secara elektro

CSSD

: Central Sterilisation Surgical Departement
(Pusat Sterilisasi alat-alat kedokteran.

IPSRs

: Instalasi Perawatan Sarana RS

IRNA

: Instalasi Rawat Inap

IRJA

: Instalasi Rawat Jalan

IBS

: Instalasi Bedah Sentral

IGD

: Instalasi Gawat Darurat

ICU

: Intensive Care Unit

HIP

: Panggul

Scoliosis

: Tulang belakang bengkok



**MENTERI KESEHATAN
REPUBLIK INDONESIA**

Pseudoarthritis Congenital	: Kelainan bawaan tulang patah terjadi persendian tiruan
CTEV	: Kelainan bawaan kaki pengkor
CP	: Cerebral Palsy (Kelainan motorik karena gangguan oksigenasi waktu bayi)
ADHD	: Attention Defisit Hyperaktive Disorder (Kelainan perilaku anak)
HNP	: Jepitan syaraf tulang belakang
Canal Stenosis	: Penyempitan Rongga tulang belakang
Limb Lightening	: Pemanjangan Tulang
ACL, PCL, MCL, LCL	: Ligamen pada Lutut
Bell's Palsy	: Kelainan Staraf di wajah dengan gejala pipi mencong
SGB	: Sindroma Gullian Barre (kelainan syaraf pergerakan yang dimulai dari kaki)
CTS	: Carval Tunnel Syndrome(jepitan syaraf medianus di terowongan carval pada pergelangan tangan)
AMI	: Akut Myocard Infark
OMI	: Old Myocard Infark
ODD	: One Day Dose
Tindakan Operasi Khusus	: operasi pasien oleh dokter pribadi, operasi diluar jam tindakan (LJT)
Pelayanan khusus	: pelayanan khusus oleh dokter pribadi (non reguler)



MENTERI KESEHATAN
REPUBLIK INDONESIA

BAB II

FALSAFAH DAN PENGORGANISASIAN

A. FALSAFAH

Mengabdikan kepada masyarakat melalui pelayanan dan pengembangan ortopedi dan rehabilitasi

B. VISI RUMAH SAKIT ORTHOPAEDI PROF. DR. R. SOEHARSO SURAKARTA

Terwujudnya rumah sakit sebagai Pusat Pelayanan Rujukan di bidang Orthopaedi – Traumatologi dan Rehabilitasi Medik secara profesional

C. MISI RUMAH SAKIT ORTHOPAEDI PROF. DR. R. SOEHARSO SURAKARTA

1. Mewujudkan pusat pelayanan rujukan
2. Meningkatkan pelayanan secara profesional
3. Meningkatkan kinerja pelayanan
4. Meningkatkan manajemen yang akuntabel
5. Mewujudkan tempat pendidikan

D. MOTTO

CEKATAN : cepat, akurat, aman, dan nyaman

E. TUJUAN RUMAH SAKIT ORTHOPAEDI - TRAUMATOLOGI DAN REHABILITASI

Terselenggaranya Pusat Pelayanan di Bidang orthopaedi – Traumatologi dan Rehabilitasi Medik secara cepat, akurat, aman, dan nyaman yang didukung oleh sistem informasi, ilmu pengetahuan, dan teknologi yang canggih dan modern



**MENTERI KESEHATAN
REPUBLIK INDONESIA**

F. KLASIFIKASI RUMAH SAKIT ORTHOPAEDI PROF. DR. R. SOEHARSO

Klasifikasi RSO Prof. DR. R. Soeharso merupakan rumah sakit dengan tipe B+ yang akan dikembangkan menjadi tipe A, dalam standart pelayanan minimal pelayanan medik akan memberikan pelayanan :

1. Pelayanan Rawat Jalan, terdiri dari :
2. Pelayanan Gawat Darurat
3. Pelayanan Rawat Inap
4. Pelayanan Rawat Intensif
5. Pelayanan Bedah Sentral
6. Pelayanan Rawat Khusus
7. Pelayanan Rehabilitasi Medik
8. Pelayanan Radiologi
9. Pelayanan Laboratorium
10. Pelayanan Farmasi



MENTERI KESEHATAN
REPUBLIK INDONESIA

G. STRUKTUR ORGANISASI RSO
PROF.DR.R.SOEHARSO SURAKARTA

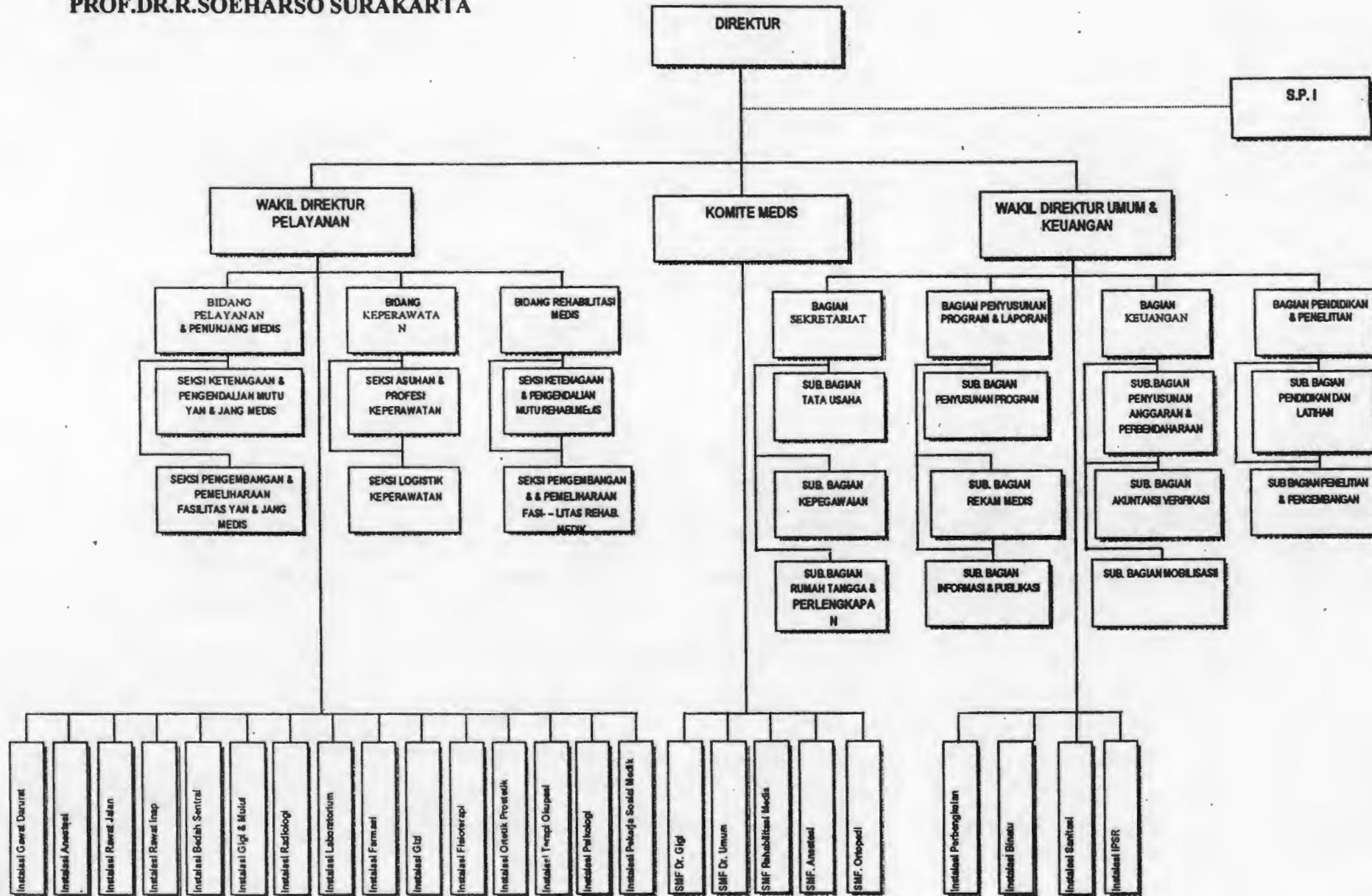



**MENTERI KESEHATAN
REPUBLIK INDONESIA**

BAB III

**STANDART PELAYANAN MINIMAL PELAYANAN MEDIK
RUMAH SAKIT ORTHOPAEDI PROF. DR. R. SOEHARSO
SURAKARTA**

Pelayanan Kesehatan Khusus Orthopaedi Traumatologi dan Rehabilitasi

Standart Pelayanan Minimal Pelayanan Medik RSO Prof. DR. R. Soeharso

Surakarta yang direncanakan memberikan 10 pokok pelayanan :

1. Pelayanan Rawat Jalan, terdiri dari :
 - a. Poliklinik Orthopaedi - Traumatologi
 - b. Poliklinik Rehab Medik
 - c. Poliklinik Gigi dan Mulut
 - d. Poliklinik Neuro – Psikiatri
 - e. Poliklinik Akupunktur
2. Pelayanan Gawat Darurat
 - a. Rawat Jalan
 - b. Kamar Operasi
3. Pelayanan Rawat Inap
4. Pelayanan Rawat Intensif
5. Pelayanan Bedah Sentral
 - a. Kamar Operasi
 - b. Anestesi
6. Pelayanan Rawat Khusus
 - a. Poliklinik Eksekutif Ortopedi dan Traumatologi
 - b. Poliklinik Eksekutif Rehabilitasi Medik
 - c. Poliklinik Eksekutif Gigi dan Mulut
 - d. Poliklinik Eksekutif Neuro – Psikiatri
 - e. Poliklinik Eksekutif Akupunktur
 - f. Rawat Inap Eksekutif
 - g. Kamar Operasi Eksekutif
 - h. Satelit Radiologi Eksekutif



**MENTERI KESEHATAN
REPUBLIK INDONESIA**

- i. Satelit Laboratorium Eksekutif
- j. Satelit Farmasi Eksekutif
- 7. Pelayanan Rehabilitasi Medik
 - a. Fisioterapi
 - b. Ortotik Prostetik
 - c. Okupasi Terapi
 - d. Psikologi
 - e. Pekerja Sosial Medik
 - f. Speech Terapi
- 8. Pelayanan Radiologi
- 9. Pelayanan Laboratorium
- 10. Pelayanan Farmasi

1. Ruang Lingkup Pelayanan Kasus Orthopaedi – Traumatologi

- a. Pelayanan traumatologi dan cedera olah raga
- b. Pelayanan penyakit akibat tumor tulang dan penyebaran
- c. Pelayanan penyakit akibat pediatrik dan kongenital
- d. Pelayanan penyakit akibat geriatri dan rheumatologi
- e. Pelayanan penyakit akibat infeksi
- f. Pelayanan penyakit akibat kelainan syaraf tepi dan tulang belakang

2. Ruang Lingkup Pelayanan Kasus Rehabilitasi Medik

- a. Pelayanan Rehabilitasi Medik Umum/ Dasar : pelayanan rehabilitasi medik pada kasus-kasus selain kasus rehabilitasi medik sub spesialistik (tenaga tdd : dokter umum yang telah mendapatkan pelatihan rehabilitasi medik, perawat yang telah mendapat pelatihan di bidang okupasi terapi, perawat yang telah mendapat pelatihan di bidang terapi wicara, fisioterapis, pekerja sosial medik).
- b. Pelayanan Rehabilitasi Medik Sub Spesialistik/ Lengkap : pelayanan rehabilitasi medik yang mencakup preventif dan rehabilitatif secara sub spesialistik : sistem muskuloskeletal, sistem neuromuskuler,



**MENTERI KESEHATAN
REPUBLIK INDONESIA**

sistem kardio vaskuler-sistem respirasi, pediatri, geriatri, cedera olah raga (tenaga tdd : dokter SpRM, Psikolog, Fisioterapis, Terapis Wicara, Okupasi Terapi, Ortotik Prostetik, Pekerja Sosial Medik).

Jenis pelayanan, ruang lingkup kegiatan, ketenagaan, sarana, prasarana dan peralatan akan kami tampilkan dalam BAB IV (bentuk tabel).



MENTERI KESEHATAN
REPUBLIK INDONESIA

BAB. IV
TABEL STANDAR PELAYANAN MINIMAL PELAYANAN MEDIK
TENAGA MEDIS RSO Prof. Dr. R. SOEHARSO SURAKARTA

No	Kewenangan	Jenis Pelayanan	Indikator Kerja	Satuan	Standard saat ini 2006	Target Kerja s/d Th.2010	Keterangan
1	2	3	4	5	6	11	12
	Instalasi Rawat Jalan	Pemeriksaan Umum	A. Sumber Daya Manusia (SDM)				
			1. Dokter Spesialis Orthopedi	Orang	5	7	
	Instalasi Rawat Inap	Pemeriksaan spesialisik	2. Dokter Spesialis Rehab Medik	Orang	3	5	
			3. Dokter Spesialis Neurologi	Orang	1	2	
	Instalasi gawat darurat	Tindakan Spesialistik	4. Dokter Spesialis Jiwa	Orang	1	1	
			5. Dokter Spesialis Radiologi	Orang	2	2	
	Instalasi Rehabilitasi Medik	Tindakan Operasi	6. Dokter Spesialis Jantung	Orang	0	1	Konsultan, kerja sama dg RSUD
			7. Dokter Spesialis Penyakit dalam	Orang	0	1	Konsultan, kerja sama dg RSUD
	Instalasi Radiologi		8. Dokter Spesialis Bedah Plastik	Orang	0	1	Konsultan, kerja sama dg RSUD
			9. Dokter Umum	Orang	14	14	
	Instalasi Laboratorium		10. Dokter Gigi Umum	Orang	4	4	
			11. Dokter Spesialis Bedah mulut	Orang	0	1	
	Instalasi ICU		13. Dokter Spesiali Bedah Umum	Orang	0	1	Konsultan, kerja sama dg RSUD
	Instalasi anastesi						
	Instalasi IBS						



MENTERI KESEHATAN
REPUBLIK INDONESIA

RAWAT JALAN

No	Kewenangan	Jenis Pelayanan	Indikator Kerja	Satuan	Standard saat ini 2006	Target Kerja s/d Th.2010	Keterangan
1	POLIKLINIK REGULER DAN EKSEKUTIF	1. Pemeriksaan Spesialis	A. Sumber Daya Manusia (SDM)				
		2. Tindakan Spesialistik	1. Dokter Spesialis Orthopedi	Orang	5	7	
			2. Dokter Spesialis Rehab Medik	Orang	3	5	
		DEWASA	3. Dokter Spesialis Neurologi	Orang	1	1	
		TMNO (Tindakan Medis Non Operasi)	4. Dokter Spesialis Jiwa	Orang	1	1	
		Kecil:	5. Dokter Spesiali Bedah Umum	Orang	0	1	
		1. Medikasi Ringan	6. Dokter Spesialis Jantung	Orang	1	1	Konsultan, kerja sama dg RSUD
		2. Angkat Jahitan < 5 Jahitan	7. Dokter Spesialis Penyakit dalam	Orang	1	1	Konsultan, kerja sama dg RSUD
		3. Injeksi	8. Dokter Spesialis Bedah Plastik	Orang	0	1	Konsultan, kerja sama dg RSUD
		4. Lepas slab	9. Perawat :	Orang			
			a. Umum	Orang	4	4	
		Sedang	b. Tenaga Administrasi	Orang	0	1	
		1. Medikasi Sedang	c. Tenaga Injektor	Orang	0	1	
		2. Angkat Jahitan 5-10					
		3. Pasang Elastic Bandage Ekstremitas					
		4. Perbaikan Gips Ringan	B. PRASARANA				
		5. Slab Jari	1. Ruang. Dokter Spesialis Orthopedi	Ruang	1	2	
		6. Spalk	2. Ruang Dokter Spesialis Rehab Medik	Ruang	1	2	
		7. Anti Rotation Bar	3. Ruang. Dokter Spesialis Neurologi	Ruang	1	1	
		8. Elastic Bandage Pelvis	4. Ruang Dokter Spesialis Jiwa	Ruang	0	1	
		9. Buka Gips Sirkular Besar	5. Ruang Dokter Spesialis Gigi	Ruang	0	1	
		10. Cervical Collar	6. Ruang Dokter Spesiali Bedah Umum	Ruang	0	1	
		11. Rib Plaster Costae	7. Ruang Dokter Spesialis Jantung	Ruang	0	1	
			8. Ruang Dokter Spesialis Penyakit dalam	Ruang	0	1	
		Besar	9. Ruang Dokter Spesialis Bodah Plastik	Ruang	0	1	
		1. U-Slab	10. Ruang Gips	Ruang	1	2	
		2. Cervical Collar	11. Ruang Pemeriksaan	Ruang	2	2	



MENTERI KESEHATAN
REPUBLIK INDONESIA

	3. Slab Short Leg					
	4. Slab Short Arm	C. SARANA MEDIS				
	5. Medikasi Besar	1. Lampu Operasi Besar	Buah	0	1	
	6. Angkat Jahitan > 10 Jahitan	2. Meja Operasi	Buah	0	1	
	7. Jahit Luka > 6 Jahitan	3. Gas Sentral O2/ N2O/ Udara	Unit	0	1	
	8. Velpau Disloc. Bahu	4. Couter	Buah	0	1	
	9. Pasang Infus/DC	5. Sterilisator	Buah	0	1	
	10. Slab Long Arm	6. Suction Unit	Unit	0	1	
	11. Slab Long Leg	7. Lampu Baca RO	Buah	0	2	
	12. Circulair Scapoid/Thumb Spica	8. Tensimeter Beroda	Buah	1	2	
	13. Punktie Hemathrosis	9. Stetoskop	Buah	3	4	
	14. Frog Plester	10. Tiang Infus	Buah	0	2	
	15. Incisi Abses	11. Tromol Baju	Buah	0	4	
	16. Koreksi CTEV satu kaki	12. Set Scrub	Set	0	1	
	17. Angkat Pin Tanpa Bius	13. Venac Section Set	Set	0	2	
	18. Injeksi Plantar	14. Meja Mayo	Unit	0	1	
	19. Injeksi Intra Artikuler	15. Meja Instrumen	Unit	0	2	
		16. Bak Instrumen	Unit	0	2	
	Khusus	17. Kom	Unit	0	2	
	1. Medikasi Khusus	18. Bone Rongeurs	Unit	3	2	
	2. Body Jacket/Corset Gips	19. Bone Lever	Unit	0	2	
	3. Half Spica	20. Bone Curretage	Unit	0	2	
	4. Gips Spica	21. Tang	Unit	0	2	
	5. Nagie Ekstractie	22. Nadle Holder	Unit	0	2	
	6. Knee Cast	23. Langan Back Mini	Unit	0	2	
	7. Long Leg Cast	24. Langan Back Mini Bergigi 2	Unit	0	2	
	8. Short Arm Cast	25. Operating Scissors	Unit	0	2	
	9. Long Arm Cast	26. Disspecting Scissors	Unit	0	2	
	10. Shoulder Spica	27. Scalpel Hendle kecil	Unit	0	2	
	11. Collar & Cuff	28. Scalpel Hendle Kecil	Unit	0	2	
	12. Closed Reduction	29. Anatomi Pinset Kecil	Unit	4	6	
	13. Short Leg Cast	30. Anatomi Pinset besar	Unit	0	2	



MENTERI KESEHATAN
REPUBLIK INDONESIA

		31. Chirurgische Pinset Kecil	Unit	4	6	
	ANAK DI BAWAH 12 TAHUN	32. Tuq Klemmen/duk klem	Unit	0	10	
	TMNO	33. Arteri klem Lurus	Unit	0	10	
	Kecil:	34. Arteri Klem Bengkok	Unit	1	10	
	1. Medikasi Ringan	35. Kocher	Unit	0	4	
	2. Angkat Jahitan < 5 Jahitan	36. Sreader	Unit	0	2	
	3. Injeksi	37. Wire Cutting Pliers	Unit	0	4	
	4. Lepas slab	38. Wash Bassin Stand Mobile	Unit	0	2	
		39. Pean	Unit	0	4	
	Sedang	40. Dreasing Forcef Set	Unit	0	2	
	1. Medikasi Sedang	41. Nodle Cases	Unit	0	1	
	2. Angkat Jahitan 5-10	42. Korentag	Unit	1	4	
	3. Pasang Elastic Bandage Ekstremitas	42. Storing Case	Unit	0	1	
	4. Perbaikan Gips Ringan	43. Waskom	Unit	2	6	
	5. Slab Jari	44. Tromol Kecil	Unit	0		
	6. Spalk	45. Tromol Besar	Unit	1	6	
	7. Anti Rotation Bar	46. Kom Kecil	Unit	0	7	
	8. Elastic Bandage Pelvis	47. Bak Medikasi	Unit	1	4	
	9. Buka Gips Sirculair Besar	48. Gunting Gips Besar	Unit	0	1	
	10. Cervical Collar	49. Gunting Gips Kecil	Unit	1	2	
	11. Rib Plaster Costae	50. Gergaji Gips Electric	Unit	1	4	
		51. Plaster Spreader	Unit	1	2	
	Besar	52. Mesin EKG	Unit	1	2	
	1. U-Slab	53. Tang Stainless	Unit	0	3	
	2. Cervical Collar	54. Urinal	Unit	0	5	
	3. Slab Short Leg	55. Pispot	Unit	0	5	
	4. Slab Short Arm	56. Pisau Gips	Unit	0	1	
	5. Medikasi Besar	57. Gunting Verband	Unit	0	4	
	6. Angkat Jahitan > 10 Jahitan	58. Kursi Roda	Unit	0	15	
	7. Jahit Luka > 6 Jahitan	59. Brankard	Unit	0	5	
	8. Velpau Disloc. Bahu	60. Bed pereiksa	Unit	2	8	
	9. Pasang Infus/DC	61. Oxigen Tank & Medical Regulator	Unit	0	1	



MENTERI KESEHATAN
REPUBLIK INDONESIA

	10. Slab Long Arm	62. Thermometer Digital	Unit	0	3	
	11. Slab Long Leg	63. Perkusi Hammer	Unit	0	1	
	12. Circulair Scapoid/Thumb Spica	64. Meteran	Unit	0	3	
	13. Punktie Hemathrosis	65. Foot Step	Unit	2	4	
	14. Frog Plester	66. Tomiquet Ekstremitas Atas	Unit	0	3	
	15. Incisi Abses	67. Tomiquet Ekstremitas Bawah	Unit	0	3	
	16. Koreksi CTEV satu kaki					
	17. Angkat Pin Tanpa Bius	D. SARANA NON MEDIS				
	18. Injeksi Plantar	1. Almari Kaca	Buah	2	3	
	19. Injeksi Intra Artikuler	2. Meja Kaca	Buah	0	1	
		3. Kursi Bundar Beroda	Buah	0	6	
	Khusus	4. AC	Buah	2	8	
	1. Medikasi Khusus	5. Loundry Troly	Buah	0	1	
	2. Body Jacket/Corset Gips	6. Gantungan Baju	Buah	0	4	
	3. Half Spica	7. Tempat sampah	Buah	3	6	
	4. Gips Spica	8. Rak Sandal	Buah	0	3	
	5. Nagie Ekstractic	9. Rak Alat Medis	Buah	0	1	
	6. Knee Cast	10. Meja Gips Lapis Aluminium	Buah	0	1	
	7. Long Leg Cast	11. Tanggcm	Buah	0	1	
	8. Short Arm Cast	12. Gergaji Besi	Buah	0	1	
	9. Long Arm Cast	13. Meja Medikasi	Buah	0	1	
	10. Shoulder Spica	14. Wastafel Cuci Alat	Buah	0	1	
	11. Collar & Cuff	15. Wastafel Cuci Tangan	Buah	0	1	
	12. Closed Reduction	16. Besi Penyekat Gantung	Buah	0	1	
	13. Short Leg Cast	17. Rel Gorden Jendela	Buah	0	1	
		18. Kaca Film Bergaris	Buah	0	1	
		19. Locker Perawat	Buah	0	1	
		20. Sofa Tunggu	Buah	0	1	
		21. Televisi Berwarna	Buah	0	1	
		22. Sound System	Buah	0	1	
		23. Kaset Tipis	Buah	0	5	
		24. Komputer	Buah	1	3	



MENTERI KESEHATAN
REPUBLIK INDONESIA

			25. Printer	Buah	0	3	
			E. BAHAN HABIS PAKAI				
			LINEN				
			1. Baju Operasi	Buah	0	40	
			2. Jas Operasi	Buah	0	40	
			3. Topi Operasi	Buah	0	40	
			4. Masker	Buah	0	40	
			5. Perlak	Buah	6	40	
			6. stick Laken	Buah	0	40	
			7. Laken	Buah	0	40	
			8. Boven Laken	Buah	0	40	
			9. Baju Pasien	Buah	0	20	
			10. Duk Bungkus Instrumen	Buah	2	40	
			11. Duk Lobang	Buah	0	40	
			12. Duk Segi Empat	Buah	0	40	
			13. Handuk Kecil	Buah	6	40	
			14. Kantong Kain Bungkus Linen Steril	Buah	0	20	
			15. Selimut Lorek	Buah	6	40	
			16. Gorden Jendela	Buah	0	26	
			17. Washlap	Buah	2	28	
			18. Rel Gorden	Buah	0	22	
			19. Skort	Buah	3	23	
2	POLI KLINIK GIGI DAN MULUT -	Melaksanakan Pelayanan :	A. Sumber Daya Manusia (SDM)				
		1. Pencabutan Gigi	1. Drg. Spesialis Konservasi Gigi	Orang	1	1	
		2. Tumpatan Gigi	2. Drg. Spesialis Bedah Mulut	Orang	0	1	
		3. Pembersihan Karang Gigi	3. Drg. Umum	Orang	2	2	
		4. Perawatan Endodontik	4. Perawat Gigi	Orang	4	4	
		5. Odontectomy	5. Tekniker Gigi	Orang	1	1	
		6. Operculectomy					
		7. Alveolectomy	B. PRASARANA				



**MENTERI KESEHATAN
REPUBLIK INDONESIA**

		8. Splinting	1. Ruang Pelayanan dan Tindakan	Ruang	3	4	
		9. Protesa Gigi	2. Ruang Administrasi	Ruang	1	2	
			C. SARANA MEDIS				
			1. Dental Unit	Unit	3	4	
			2. Scaller	Unit	1	4	
			3. Light Cure	Unit	3	4	
			4. Sterilisator	Unit	1	3	
			5. Instrumen Set Dasar	Set	1	3	
			6. Instrumen Set Bedah Minor	Set	1	3	
			7. Instrumen Set Perawatan endodontik	Set	1	3	
			8. Kompresor	Set	3	4	
			9. Alat Pembuatan Gigi	Set	1	3	
			10. Instrumen Set Pencabutan Gigi	Set	1	3	
			11. Instrumen Set Bedah Mulut	Set	0	1	
			D. SARANA NON MEDIS				
			1. Komputer	Unit	1	2	
			2. Printer	Unit	1	2	
			3. Meja Tulis	Buah	5	8	
			4. Almari Alat	Buah	3	5	
			5. Almari Kantor	Buah	1	3	
			6. Kursi	Buah	7	17	
			7. Kursi Putar	Buah	3	4	
			8. Troli	Buah	3	6	
			9. AC	Buah	3	4	
3	POLI NEURO-PSIKIATRI	I. KASUS NEUROLOGI					
		Pencegahan dan Diagnosis Dini	A. Sumber Daya Manusia (SDM)				
		A. Penyakit Cerebrovaskuler	1. Dr. Spesialis Neurologi	Orang	1	1	
		1. Stroke	2. Perawat	Orang	1	1	



MENTERI KESEHATAN
REPUBLIK INDONESIA

	2. TIA, dll				
		B. PRASARANA			
	B. Gangguan Perkembangan / Neurologi Perkembangan	1. Ruang Pemeriksaan	Unit	1	1
		2. Ruang EMG	Unit	0	1
	1. Soft Neurologi Disorder (disphasia, disatria, ADHD,dll)	3. Ruang Tindakan	Unit	0	1
		4. Ruang EEG	Unit	0	1
	2. Ercebral Palsy				
	3. Mental Retardasi, dll	C. SARANA MEDIS			
		1. EEG	Unit	1	1
	C. Penyakit Neuromuscular/ myogenic	2. EMG	Unit	0	1
		3. Brain Mapping	Unit	0	0
	1. DMP				
	2. Myastenia Gravis	D. SARANA NON MEDIS			
	3. Myotonia, dll	1. Meja	buah	2	3
		2. Kursi	buah	4	6
	D. Neuro-traumatologi	3. Bed	buah	1	2
	1. Trauma Kepala	4. Tensi	buah	1	1
	2. Trauma Modula Spinalis	5. Timbangan	buah	1	1
	3. Trauma Syaraf Tepi, dll				
	Diagnosa dan Penanggulangan				
	Terapi				
	A. Penyakit Cerebrovaskuler				
	1. Stoke				
	2. Aneurisma				
	3. Arterio Venous Mall-Formation, dll				
	B. Penyakit Degeneratif				
	1. Demensia				
	2. Parkinson, dll				
	C. Epilepsi				



**MENTERI KESEHATAN
REPUBLIK INDONESIA**

		1. Primer					
		2. Sekunder					
		D. Penyakit Neuro Infeksi					
		1. Meningitis					
		2. Myelitis					
		3. Polio Myelitis					
		4. Tetanus, dll					
		E. Nyeri					
		1. Nyeri Nosiseptif					
		2. Nyeri Neurogenik					
		3. Nyeri Phantom					
		4. Nyeri Myofasial, dll					
		F. Vertigo					
		1. Perifer					
		2. Sentral					
		G. Neuro Plastopati					
		1. Post Stroke					
		2. Post Cidra Kepala					
		3. Post Cidra Tulang Belakang					
		4. Post Cidra Syaraf Tepi					
		H. Neuropati					
		1. Entrapment/Jebakan					
		2. Metabolik					
		3. Infeksi/Toksin, dll					
		II. KASUS PSIKIATRI	A. Sumber Daya Manusia (SDM)				
		Diagnosis Dini dan Penanggulangan	1. Dokter Spesialis Jiwa	Orang	1	1	



**MENTERI KESEHATAN
REPUBLIC INDONESIA**

	1. Gaduh gelisah Psikotik Organik Delirium	2. Perawat	Orang	1	1	
	2. Gaduh gelisah Psikotik Non Organik- Raptus Eksaltasi	B. PRASARANA 1. Ruang Pemeriksaan	Ruang	1	1	
	3. Depresi berat, terutama dengan foot rejectio	C. SARANA MEDIS 1. Spygmanometer	Unit	0	0	
	4. Alkoholisme dan ketergantungan obat	2. Stetoscop	Unit	1	1	
	5. Neurosis ringan dan psikosomatis	3. Examination Table	Unit	0	1	
	6. Follow-Up Penderita Rujukan	4. Examionation Lamp	Unit	0	1	
	7. Konseling, Psikoterapi					
	8. Konsultasi Psikiatri					
	9. Psikoterapi follow-up penderita Ketergantungan obat dan alkoholisme	D. SARANA NON MEDIS 1. Meja	buah	2	2	
	10. Pcnanganan anak dengan autisme dan ADHD	2. Kursi	buah	4	4	
	11. Penderita Gaduh Galisah yang Sudah diatasi	3. Bed	buah	1	1	
	12. Scringing untuk narkoba	4. Tensi	buah	1	1	
	13. Mengatasi Histeri Massal	5. Timbangan	buah	1	1	
	14. Surat Ketegangan Kesehatan Jiwa Non-Visum (Atas Permintaan)					
	15. Surat Keterangan Bebas Narkoba					
4	POLI AKUPUNGTUR	I. Akupungtur Umum	A. Sumber Daya Manusia (SDM)			
	1. Nyeri		1. Dokter Anestesi Akupungtur	orang	1	1
	2. Hipertensi		2. Dokter Umum Akupungtur	orang	1	2
	3. Stroke		3. Perawat Akupungtur	orang	3	6
	4. Brachial Palsy		4. Perawat	orang	2	2
	5. DM		5. Aedministrasi	orang	0	1
	6. CRF					
	7. Bels Palsy		B. PRASARANA			
	8. Myopi		1. Ruang Tunggu	ruang	2	4



MENTERI KESEHATAN
REPUBLIK INDONESIA

	9. Osteo Arthritis	2. Ruang Dokter	ruang	1	1	
	10. Fertilitas	3. Ruang Periksa	ruang	1	2	
	11. Migrain	4. Ruang Kamar Mandi	ruang	1	1	
	12. Vertigo					
	13. Asthuma	C. SARANA MEDIS				
	14. Bronchitis	1. Stimulator	buah	13	20	
	15. Sinusitis	2. TDP	buah	6	20	
	16. Autism	3. Stimulator Kecantikan	unit	4	4	
	17. Down Syndrome	4. Nerve Stimulator	buah	0	1	
		5. High Frekwensi	buah	1	3	
	II. Akupungtur Estetika	6. Tens Sanidat	buah	4	8	
	1. Peremajaan	7. Fribrator Massage	buah	3	3	
	2. Keriput	8. Laser/ Laxax	unit	1	1	
	3. Jcrawat	9. Detox	unit	0	1	
	4. Milasma	10. Tensi Meter	buah	1	1	
		11. Stetoscope	buah	1	1	
	5. Obesitas	D. SARANA NON MEDIS				
	6. Kantong Mata	1. Tempat tidur	Set	19	19	
	7. Moxibusi : tanam benang	2. Meja Periksa	Set	1	2	
		3. Komputer lengkap	Set	0	1	
	III. Block Analgesi	4. Timbangan	Set	i	1	
	1. Nyeri					



MENTERI KESEHATAN
REPUBLIK INDONESIA

BEDAH SENTRAL

No	Kewenangan	Jenis Pelayanan	Indikator Kerja	Satuan	Standard saat ini 2006	Target Kerja s/d Th.2010	Keterangan
1	2	3	4	5	6	7	8
1	BEDAH SENTRAL	1. Tindakan Operasi	A. Sumber Daya Manusia (SDM)				
			Dokter Spesialis Ortopedi	Orang	2	6	
			Dokter Umum / PPDS	Orang	2	5	
		2. CSSD	Perawat Bedah / Instrumenter	Orang	19	28	
			Non Medis	Orang	6	12	
		3. Pelayanan Khusus	Tenaga Administrasi	Orang	0	2	
			B. PRASARANA				
			Ruang Tindakan Operasi	Ruang	4	7	
			Ruang Istirahat Dokter & Toilet	Ruang	0	2	
			Ruang Istirahat Perawat & Toilet	Ruang	0	2	
			Ruang Teaching	Ruang	0	2	
			Ruang Kepala Instalasi	Ruang	1	1	
			Ruang Instrument	Ruang	1	2	
			Ruang Sterilisator Kering / Basah	Ruang	1	2	
			Ruang Alat / Instrument	Ruang	1	2	
			Ruang Cuci Alat / Instrument	Ruang	1	2	
			Ruang Administrasi	Ruang	1	2	
			Kamar Ganti Dokter Consulen	Ruang	1	2	
			Kamar Ganti Dokter Residen / Coass	Ruang	1	2	
			Kamar Ganti Perawat	Ruang	2	4	
			Ruang Apotik Satelit IBS	Ruang	1	1	
			Gudang Alat	Ruang	1	2	
			Ruang Pre Medikasi	Ruang	1	2	
			Ruang Konsultasi & Inform consent	Ruang	0	2	
			Loby / Muka IBS	Ruang	0	2	



MENTERI KESEHATAN
REPUBLIK INDONESIA

	Ruang Tunggu Keluarga	Ruang	1	2	
	C. SARANA MEDIS				
	Instrumen				
	Set Dasar Bedah Besar	Set	4	10	
	Set Dasar Bedah Kecil	Set	2	10	
	Set Dasar Bedah Roi	Set	2	7	
	Set Dasar Bedah Amputasi	Set	1	4	
	Set Stabilisasi	Set	1	4	
	Set Spondylitis	Set	1	4	
	Basic Instrument Set	Set	4	8	
	Small Fragment	Set	3	7	
	Wiring Instrument Set	Set	3	8	
	Tibia Nail Set	Set	1	6	
	Femur Nail Set	Set	3	9	
	Set Hemiarthroplasty	Set	2	4	
	Set Angled Blade Plate	Set	2	4	
	Set Dinamic Hip Screw	Set	1	2	
	Set Reamer Femur	Set	2	4	
	Extractor Nail	Set	2	4	
	Set Bone Forceps Kecil	Set	3	8	
	Set Broken Screw	Set	1	5	
	Set Bone Forceps Besar Extra	Set	1	8	
	External Fixation	Set	1	4	
	Bending Iron	Set	2	4	
	Bending Press	Set	1	4	
	Cutter Besar	Set	1	2	
	Set Desinfectan	Set	4	12	
	Small Air Hoses	Set	2	4	
	Compact Air Drive II	Set	1	6	
	Korentang	Set	4	12	
	Set Skeletal Traktion	Set	1	2	
	Slang Suction	Set	5	12	



**MENTERI KESEHATAN
REPUBLIK INDONESIA**

		Set Mandibula	Set	1	2
		Set Rush Nail	Set	1	3
		Set Mini Screw Plate	Set	1	3
		Set Staples	Set	1	2
		Set Skin Graft	Set	1	3
		Set Lutut	Set	1	4
		Set Arthroscopy	Set	1	2
		Set Skin Graft Manual	Set	2	2
		Hand Surgery Set	Set	1	2
		Set THR	Set	0	1
		Set TKR	Set	0	1
		Set TER, TSR	Set	0	1
		Mikroskop	Set	0	1
		Lampu Operasi Mobile	Unit	2	4
		Meja Operasi	Unit	4	7
		Lampu Operasi	Unit	4	7
		Meja Mayo (Instrument)	Buah	5	7
		Meja Tromol	Buah	3	5
		Tromol Besar	Buah	8	10
		Tromol Sedang	Buah	6	13
		Tromol Kecil	Buah	3	3
		Meja Instrument	Buah	6	28
		Tandart Tromol Jas	Buah	6	14
		Elektromedik :			
		Mesin Cuci Tangan	Unit	3	7
		Couter	Unit	5	14
		Suction Central	Unit	8	14
		Suction Mobile	Unit	4	10
		Mesin Foging	Unit	1	4
		Lampu UV	Unit	2	7
		Alat Sterilisasi Kering	Unit	2	5
		Alat Sterilisasi Basah	Unit	0	3



MENTERI KESEHATAN
REPUBLIK INDONESIA

			D. SARANA NON MEDIS			
			Almari Instrument	Buah	1	7
			Almari Locker 8 Pintu	Buah	1	7
			Almari Perpustakaan	Buah	0	2
			Meja Tulis	Buah	6	10
			Almari Kabinet	Buah	5	8
			Conector Compact Air Drill	Unit	2	7
			Kursi Operator	Buah	4	7
			Kursi Beroda	Buah	10	25
			Kursi Lipat	Buah	4	44
			Ember Besar Tempat Linen	Buah	2	17
			Ember Sampah Medis	Buah	4	19
			Ember Tempat Barang Tajam	Buah	0	20
			Rak Sepatu	Buah	2	18
			Sandal Operasi Tertutup	Pasang	0	400
			Kaca Mata Operasi	Buah	0	70
			Jam Dinding	Buah	5	17
			Termometer Ruangan	Buah	3	9
			Meja Tangan	Buah	4	14
			Vacum Cleaner	Unit	1	6
			Kursi Tamu	Set	1	2
			Meja Besar Panjang	Buah	0	2
			Mesin Ketik	Buah	0	1
			Bangku Panjang Kayu	Buah	0	10
			Bangku Panjang Besi	Buah	0	10
			Troli Tempat Baju Kotor	Buah	1	5
			Troli Tempat Baju Bersih	Buah	1	5
			AC Central	Unit	1	2
			AC Split	Unit	5	5
			Radio	Unit	2	2
			Kipas Angin	Unit	1	0



MENTERI KESEHATAN
REPUBLIK INDONESIA

		Televisi	Buah	1	2	
		Komputer Lengkap	Set	1	2	
		Dispenser Portable	Unit	1	2	
		Telepon	Set	2	4	
		Kebutuhan Linen :				
		Pakaian Muslim Panjang	Stel	20	30	
		Topi Jubah Muslim	Stel	30	30	
		Pakaian Coas Putra	Stel	15	30	
		Pakaian Coas Putri	Stel	15	30	
		Pakaian Pegawai OK Putra	Stel	30	50	
		Pakaian Pegawai OK Putri	Stel	25	50	
		Pakaian Dokter Kamar Operasi	Stel	30	50	
		Topi Kamar Operasi	Biji	50	100	
		Masker	Lembar	100	200	
		Baju Keluar	Stel	15	30	
		Jas Operasi	Stel	130	200	
		Handuk Tangan Kecil	Lembar	10	200	
		Sprei Dobel 180x180	Stel	100	200	
		Sprei Dobel 140x140	Stel	100	200	
		Sprei Split Dobel 180x180	Stel	100	200	
		Kantong Meja Dobel 70x100	Stel	100	200	
		Kantong Kaki Dobel 40x100	Stel	50	100	
		Kantong Kaki Dobel 30x80	Stel	40	80	
		Kantong Kaki Dobel 25x60	Stel	40	80	
		Duk Bertali Dobel 130x130	Buah	100	200	
		Duk Bertali Dobel 100x120	Buah	100	200	
		Duk Bertali Dobel 70x110	Buah	100	200	
		Duk Pembungkus Hanschoen 50x50	Lembar	50	100	
		Duk Bolong Dobel 50x80	Buah	10	20	
		Duk Persegi dobel 50x80	Buah	10	20	
		Duk Tromol Dobel	Buah	60	100	
		Scort	Lembar	20	30	



MENTERI KESEHATAN
REPUBLIK INDONESIA

REHABILITASI MEDIK

No	Kewenangan	Jenis Pelayanan	Indikator Kerja	Satuan	Standard saat ini 2006	Target Kerja s/d Th.2010	Keterangan
						1	1
1	POLI REHAB MEDIK	1. Rehabilitasi Medik Umum	1. Sumber Daya Manusia (SDM)				
	REGULER DAN EKSEKUTIF	a. Pelayanan Rehabilitasi Medik Promotif dan Preventif	1. Tenaga Administrasi	Orang	1	2	
			2. Perawat	Orang	2	3	
		b. Pemulihan mencakup tindakan pengobatan dan pemulihan	3. Dr. Umum	Orang	0	2	
			4. Dr. Spesialis Rehab Medik	Orang	3	5	
			5. Petugas Mona / Kasir	Orang	1	1	
		2. Rehabilitasi Medik Sub Spesialistik					
		a. Muskuloskeletal	B. PRASARANA				
		b. Neuro Muskuler	1. Ruang Tunggu	Unit	2	2	
		c. Pediatric-Congenital	2. Ruang Periksa Pasien oleh Dokter	Unit	4	4	
		d. Geriatri-Rheumatologi	3. Ruang Administrasi	Unit	1	2	
		e. Spinal Injury	4. Ruang dokter (koordinator Poliklinik)	unit	0	1	
		f. Sport Injury					
			C. SARANA NON MEDIS				
			1. Meja	Buah	8	9	
			2. Kursi	Buah	16	26	
			3. Bed	Buah	4	6	
			4. Almari Linen	Buah	1	1	
			5. Almari Alat-alat	Buah	1	2	
			6. Almari Arsip	Buah	3	3	
			7. Timbangan	Buah	2	2	
			8. Komputer	Buah	1	1	
			9. Almari Pakaian Gantung	Buah	0	1	
			D. SARANA MEDIS				
			1. Tensimeter	Buah	2	3	
			2. Stetoscop	Buah	2	3	



MENTERI KESEHATAN
REPUBLIK INDONESIA

			3. Goniometer	Set	1	2	
			4. EMG	Set	1	1	
2	FISIOTERAPI	1. Kasus Muskuloskeletal	1. Sumber Daya Manusia (SDM)				
		a. Fraktur	1. Fisioterapis	Orang	19	24	
		b. Sprain / Strain	2. Tenaga Administrasi	Orang	1	1	
		c. Amputasi	3. Tenaga Rumah Tangga	Orang	1	2	
		d. LBP					
		e. Frozen Shoulder	B. PRASARANA				
		f. Spasme otot	1. Ruang tunggu	unit	1	1	
		g. Kontraktur	2. Ruang Pemeriksaan dan Tindakan	unit	16	25	
		h. Scoliosis	3. Ruang administration	unit	1	1	
			4. Ruang Ka. Fisioterapi	unit	1	1	
		2. Kasus Neuromuskuler	5. Ruang Petugas Fisioterapi Untuk Bimbingan	unit	1	1	
		a. Ishialgia	6. Ruang Gymnastik	unit	1	2	
		b. CRS	7. Ruang Hidroterapi	unit	1	1	
		c. Bell's Palsy	8. Ruang ganti pakaian di Hidroterapi	unit	3	4	
		d. Parkinson	9. Kamar Mandi & Toilet Ruang Hidroterapi	unit	2	2	
		e. Hemiparese	10. Ruang Gudang	unit	1	1	
		f. Paralisis	11. Ruang Pendidikan	unit	1	1	
		3. Kasus Spinal Injury	C. SARANA NON MEDIS				
		a. Tetra parese/Plegi	1. Meja Kerja	unit	9	16	
		b. Para parese/plegi	2. Kursi Leap/ Kursi Kerja	unit	11	28	
		c. Tabes Dorsalis	3. Dingklik Bulat	unit	10	21	
			4. Dingklik Bancik	unit	10	10	
		4. Kasus Sport Injury	5. Bed Besi	unit	11	15	
		a. Tennis Elbow	6. Bed Kayu	unit	10	14	
		b. Golfer Elbow	7. Meja Trolley	unit	13	20	
		c. Tennis Shoulder	8. Lemari Etalase	unit	3	4	
		d. Runner Syndrome	9. Lemari linen	unit	3	4	
		e. Football Syndrome	10. Kursi Tunggu Pasien	unit	19	29	



MENTERI KESEHATAN
REPUBLIK INDONESIA

	f. Cidra Ligamen	11. Lemari Locker	Unit	2	4	
		12. Filling Kabinet	Unit	1	1	
	5. Kasus Geriatri - Rheumatologi	13. Timbangan BB	Unit	1	2	
	a. Osteo Arthritis					
	b. Rhematoid Arthritis	D. SARANA MEDIS / ALAT FISIOTERAPI				
	c. Hipertensi	1. Isotonik Cybex Norm	unit	0	1	
	d. Osteoporosis	2. Gait analyzis	unit	0	1	
	e. Stroke	3. Treadmil	unit	3	3	
		4. Spiromcter	unit	3	7	
	6. Kasus Pediatrik-Kongenital	5. Shortwave Diatermi	unit	4	7	
	a. Cerebral Palsy	6. Microwave Diathermi	unit	4	6	
	b. D M P	7. Ultra Sound therapy	unit	5	6	
	c. Poliomyelitis	8. Electrical Stimulasi	unit	7	7	
	d. CTEV	9. Infra Red	unit	10	11	
	e. CHD	10. Ultraviolet	unit	2	2	
	f. Artrogriposis	11. Laser	unit	1	2	
	g. Keterlambatan Tumbuh Kembang	12. Parafin bath	unit	3	4	
	h. Syndroma Down	13. Pango Table	unit	1	2	
		14. Hot Packs	unit	2	2	
	7. Kasus Kardio Vaskuler - Respirasi	15. Cold Packs	unit	1	2	
	a. Asma Bronchiale	16. Traction Unit	unit	4	4	
	b. Pncumonia	17. Magneto Therapy	unit	0	1	
	c. Bronchitis	18. CPM knee Elbow	unit	9	11	
		19. Nebulizer	unit	0	2	
		20. Vibrator	unit	3	3	
		21. Gonio meter	unit	3	11	
		22. Tensi meter	unit	3	3	
		23. Cermin	unit	4	8	
		24. Static Cycle	unit	10	10	
		25. Qudriceps bench	unit	3	4	
		26. Pully Exercise sistem	unit	1	2	
		27. Wall Bar Cannavel table	unit	3	4	



MENTERI KESEHATAN
REPUBLIK INDONESIA

			28. Matras	unit	2	6	
			29. Balances waytens	unit	2	3	
			30. Shoulder Wheel	unit	2	3	
			31. Hand Dynamo meter	unit	2	3	
			32. Bobath Treatmen / baed	unit	1	2	
			33. Finger Bar / Leader	unit	1	2	
			34. Mobile Chruck Walker	unit	6	6	
			35. Bed Manipulasi	unit	1	2	
			36. Contras bath / arm	unit	1	1	
			37. Contras bath / leg	unit	1	1	
			38. Fullscrator	unit	1	1	
			39. Hubbart tank	unit	2	2	
			40. Pooll Terapi	unit	1	1	
			41. Hubbart tank	unit	2	2	
			42. Pooll Terapi	unit	1	1	
			43. Body Fitness	Unit	1	1	
3	ORTOTIK PROSTETIK	Membuat Ortose dan Protese	A. Sumber Daya Manusia (SDM)				
			a. Dokter Rehab Medik	Orang	1	1	
			b. Administrasi	Orang	2	2	
			c. Teknisi OP	Orang	14	20	
			B. PRASARANA				
			1. R. Administrasi	Ruang	1	1	
			2. R. Fitting	Ruang	1	1	
			3. R. Gip	Ruang	1	1	
			4. R. Open	Ruang	1	1	
			5. R. Metal Aluminium	Ruang	1	1	
			6. R. Urusan Kayu	Ruang	1	1	
			7. R. Urusan Plastik	Ruang	1	1	
			8. R. Onderdil	Ruang	1	1	



MENTERI KESEHATAN
REPUBLIK INDONESIA

		C. SARANA NON-MEDIS/			
		ALAT-ALAT OP			
		<u>Alat Fitting</u>			
		1. Almari kayu 2 pintu	Bh	2	2
		2. Kursi kayu	Bh	5	5
		3. Kursi kayu renteng	Set	1	1
		4. Kursi tamu	Set	1	1
		5. Meja kantor	Bh	3	3
		6. Meja knap	Bh	1	1
		7. Meja kayu	Bh	2	2
		8. Meja kerja kayu	Bh	1	1
		9. Papan tulis	Bh	2	2
		10. Tempat tidur besi , periksa	Bh	1	1
		11. Kotak kayu latihan	Bh	2	2
		12. Cermin latihan	Bh	1	1
		13. Dingklik latihan panjang	Bh	2	2
		14. Mesin gerenda	Unit	1	1
		15. Tanggem	Bh	1	1
		16. Paralell bar besi	Stel	1	1
		17. Mesin ketik	Bh	1	1
		18. White board	Bh	1	1
		19. Figura gambar protese	Bh	1	1
		20. Speda jengki	Bh	1	1
		21. Almari kayu atas bawah kaca	Bh	2	2
		22. Tangga kotak kayu	Bh	3	3
		<u>Ruang gip</u>			
		1. Tanggem gip	Bh	5	5
		2. Meja kerja	Bh	3	3
		3. Kikir gip setengah bulat	Bh	5	5
		4. Kikir gip plat	Bh	10	10
		5. Kikir bulat	Bh	5	5



MENTERI KESEHATAN
REPUBLIK INDONESIA

		6. Ember gip	Bh	4	4	
		7. Perlengkapan modifikasi gip	Unit	1	1	
		Ruang Oven				
		1. Mesin oven	Unit	1	2	
		2. Meja kerja	Bh	4	4	
		3. Tanggem	Bh	4	4	
		4. Mesin suction	Unit	1	1	
		Ruang urusan plastik				
		1. Almari kayu	Bh	3	3	
		2. Almari pendek kayu	Bh	1	1	
		3. Meja kerja kayu	Bh	6	6	
		4. Dingklik bulat	Bh	1	1	
		5. Meja kantor	Bh	2	2	
		6. Kursi sodan	Bh	4	4	
		7. Tanggem	Bh	6	6	
		8. Plong cakra	Bh	1	1	
		9. Mesin rotcr	Unit	1	2	
		10. Mesin gerenda	Bh	1	1	
		11. Mesin penghisap debu	Bh	1	1	
		12. Mesin vacuum	Bh	2	3	
		13. Rak besi	bh	2	2	
		14. Jig saw	bh	2	2	
		15. Hiter	bh	2	3	
		16. Pemotong gip fibrator	bh	1	1	
		17. Staples elektrik	bh	2	2	
		18. Staples compresor	bh	1	1	
		19. Bor tembak elektronik	bh	1	2	
		20. Ukuran telapak kaki	bh	1	1	
		21. Setrika listrik untk plastik	bh	1	2	
		Ruang metal aluminium				



**MENTERI KESEHATAN
REPUBLIK INDONESIA**

		1. Meja kerja kayu	bh	4	4	
		2. Dingklik kaki besi	bh	3	3	
		3. Meja kerja formika	bh	1	1	
		4. Kursi besi rotan	bh	3	3	
		5. Almari kayu pintu	bh	2	2	
		6. Almari kayu alat	bh	1	1	
		7. Mesin gurenda	bh	1	1	
		8. Mesin bor	bh	1	1	
		9. Alat penyatel protese	bh	1	1	
		10. Tanggem	bh	1	1	
		11. Paron	bh	1	1	
		Ruang urusan kayu				
		1. Almari kayu 2 pintu	bh	1	1	
		2. Almari pendek kayu	bh	1	1	
		3. Almari loker	bh	1	1	
		4. Meja tulis kayu	bh	1	1	
		5. Meja kerja kayu	bh	2	2	
		6. Dingklik kayu panjang	bh	3	3	
		7. Tanggem	bh	3	3	
		8. Mesin amril	bh	1	1	
		9. Mesin bor	bh	1	1	
		10. Mesin gurenda	bh	1	1	
		11. Mesin gergaji	bh	1	1	
		12. Mesin patar/roter	bh	1	1	
		13. Paron	bh	1	1	
		Ruang urusan kulit				
		1. Almari kayu 2 pintu	bh	1	1	
		2. Meja kerja kayu	bh	2	2	
		3. Dingklik kayu panjang	bh	5	5	
		4. Mesin press	bh	1	1	
		5. Mesin poles	bh	1	1	



**MENTERI KESEHATAN
REPUBLIK INDONESIA**

		6. Mesin jahit	bh	2	2	
		7. Tanggem	set	2	2	
		8. Paron	bh	1	1	
		9. Potong kulit	bh	1	1	
		10. Pemadam api	bh	2	2	
		11. Les sepatu	bh	1	1	
		<u>Ruang onderdil</u>	set	2	2	
		1. Almari kayu alat	bh	3	3	
		2. Almari kerja 2 pintu	bh	1	1	
		3. Papan tempel kaca	bh	1	1	
		4. Almari kayu besar	bh	2	2	
		5. Almari kayu pendek	bh	3	3	
		6. Kursi kayu	bh	2	2	
		7. Kursi kayu rotan	bh	1	1	
		8. Dingklik panjang	bh	1	1	
		9. Dingklik pipa bulat	bh	2	2	
		10. Meja kayu kantor	bh	1	1	
		11. Meja kerja kayu	bh	3	3	
		12. Meja tulis	bh	1	1	
		13. Meja kayu berlaci	bh	1	1	
		14. Papan gantung kaca	bh	2	2	
		15. Pemadam api	bh	1	1	
		16. Mesin boor	bh	3	3	
		17. Mesin Frais	bh	2	2	
		18. Mesin skrup	bh	1	1	
		19. Mesin bubut	bh	2	2	
		20. Mesin las	bh	2	2	
		21. Tanggem	bh	6	6	
		22. Paron	bh	3	3	
		23. Mesi gurenda	bh	2	2	
		24. Mesin perapian	bh	1	1	



MENTERI KESEHATAN
REPUBLIK INDONESIA

		25. Gunting plat	bh	2	2	
		26. Meja besi	bh	1	1	
		Jenis produk				
		1. Protese jari	bh	13		
		2. Protese dress hand	bh	13		
		3. Protese syme	bh	10		
		4. Protese atas lutut	bh	25		
		5. Protese telting table	bh	1		
		6. Protese tengah lutut	bh	5		
		7. Protese bawah lutut konv	bh	12		
		8. Protese bawah lutut ptb	bh	40		
		9. Protese bawah siku	bh	20		
		10. Protese atas siku	bh	9		
		11. Corset elastis	bh	46		
		12. Sepatu ortopedi	bh	224		
		13. Knee brace	bh	9		
		14. Tlso	bh	165		
		15. Long leg brace	bh	31		
		16. Short leg brace	bh	46		
		17. Denis brown	bh	16		
		18. Cock up splint	bh	9		
		19. Cervical collar	bh	6		
		20. Taylor brace	bh	3		
		21. Pedipro	bh	2		
		22. Illisarov	bh	7		
		23. Ankle splint anak	bh	0		
		24. Ankle splint bayi	bh	21		
		25. Medial arch support	bh	19		
		26. Millwouke brace	bh	9		
		27. Ptb brace	bh	10		
		28. Kursi roda	bh	5		



MENTERI KESEHATAN
REPUBLIK INDONESIA

		29. Kruck	bh	1		
		30. Walker	bh	1		
		31. Elbow joint brace	bh	3		
		32. Korset lengan atas	bh	2		
		33. Reparasi		3		
4	PSIKOLOGI	Memberikan Pelayanan :	A. Sumber Daya Manusia (SDM)			
		1. Psikotes	1. Psikolog (S2 Psi Klinis)	Orang	1	2
		2. Psikoterapi	2. Psikolog	Orang	3	3
		3. Konseling	3. Sarjana Psikologi	Orang	1	-
		4. Terapi relaksasi				
		5. Play Therapy	B. PRASARANA			
		6. Pelatihan Pengembangan Diri	1. Ruang Konseling	Unit	1	1
			2. Ruang Psiko Therapy	Unit	1	1
			3. Ruang Play Therapy	Unit	0	1
			4. Ruang Staf dan Administration	Unit	1	1
			5. Ruang Gudang	Unit	1	1
			C. SARANA NON MEDIS / ALAT-ALAT PSIKOLOGI			
			Inteligensi dan Bakat :			
			1. Wechsler Intelligence Scale for Children	Set	2	2
			2. Wechsler Primary Preschool Scale Intelligence	Set	-	10
			3. Stanford Binet	Set	2	10
			4. Advance Progressive Matrices (APM) 1	Buah	49	49
			5. Advance Progressive Matrices (APM) 2	Buah	45	45
			6. Standard Progressive Matrices (SPM)	Buah	40	40
			7. Tintum A	Buah	2	2
			8. Tintum B	Buah	2	2
			9. Figure Reasoning Test (FRT)	Buah	2	2
			10. Tes Kemampuan Diferensial	Buah	2	10
			11. Tes Penalaran (A3)	Buah	50	50
			12. Tes Berhitung (A5)	Buah	50	50



MENTERI KESEHATAN
REPUBLIK INDONESIA

		13. Tes Cepat Teliti (D4)	Buah	50	50	
		14. Tes Pemahaman (A1)	Buah	50	50	
		15. Tes Merakit Obyek (C1)	Buah	49	49	
		16. Tes Komponen (C2)	Buah	49	49	
		17. Tes Tabel (D3)	Buah	49	49	
		18. Tes Ruang Bidang	Buah	49	49	
		19. Tes Mempersamakan Perkakas	Buah	49	49	
		20. Mechanical Comprehension Test (C4)	Buah	49	49	
		21. Tes Dasar Pengertian Mekanik (C3)	Buah	49	49	
		22. Tes Logika Verbal	Buah	2	10	
		23. Tes ACER	Buah	2	10	
		24. Tes Kreativitas Verbal	Buah	2	10	
		25. Tes Minat SMA (M4)	Buah	3	10	
		26. Wechsler Belluevu Intelligence Scale	Set	-	10	
		27. Wechsler Belluevu Intell. Scale for children	Set	-	10	
		28. Colored Progressive Matrices	Set	-	10	
		29. CFIT Skala 2 & 3	Set	-	10	
		30. Pemeriksaan Teknik Pasti	Set	-	5	
		31. Kuder	Set	-	10	
		32. IST	Set	10	50	
		Kepribadian				
		1. CAT	Set	-	10	
		2. Rorschach	Set	-	10	
		3. Wartegg	Set	100	100	
		4. VSMS	Set	1	2	
		5. Sack's Sentences Completion Test	Set	1	2	
		6. Thematic Apperception Test (TAT) Cleland	Set	2	10	
		7. Edwards Personal Preference Schedule (EPPS)	Set	3	10	
		8. Sixteen Personality Factor	Set	2	10	
		9. The Hand Test	Set	2	2	



MENTERI KESEHATAN
REPUBLIK INDONESIA

			Organis				
			1. Bender Gestalt	Set	-	10	
			2. Bourdon Test	Set	-	10	
			3. Grasi Test	Set	-	10	
			4. Frostig Developmental Test of Visual Perception	Set	2	10	
			Konsultasi dan Terapi				
			1. Kursi duduk tegak	Buah	5	15	
			2. Kursi separuh berbaring	Set	-	2	
			3. Alat-alat permainan	Set	-	20	
			4. Balok kayu	Set	-	20	
			5. Puzzle	Set	-	20	
			6. Boneka	Set	-	20	
			7. Tape Recorder	Unit	1	1	
			D. SARANA NON MEDIS UMUM				
			1. Stop watch	Set	1	3	
			2. Komputer	Set	1	1	
			3. Almari Arsip	Set	1	3	
			4. Almari Loker	Set	1	2	
			5. Meja kantor	Set	5	6	
			6. Almari Alat	Set	1	3	
			7. Kalkulator	Set	1	1	
			8. White Board	Set	2	2	
			9. Jam Dinding	Set	1	1	
			10. Mesin Ketik	Set	1	1	
			11. Kursi Lipat Berlengan	Set	10	10	
			12. Kipas Angin Langit-langit	Set	1	1	
			13. AC Split	Unit	2	3	
5	Okupasi Terapi	1. Kasus Muskuloskeletal	A. Sumber Daya Manusia (SDM)				
		a. Fraktur	1. Okupasi Terapi	Orang	4	8	



MENTERI KESEHATAN
REPUBLIK INDONESIA

	b. Amputasi	2. Tenaga Administrasi	Orang	0	1	
	c. LBP	3. Tenaga Rumah Tangga	Orang	2	1	
	d. Frozen Shoulder	4. Tenaga Pelaksana Harian	Orang	1	0	
	e. CTS					
	f. De Quervain Syndrome	B. PRASARANA				
	g. Scoliosis-lordosis-kiposis	1. R. Tunggu	Unit	1	1	
		2. R. Administrasi	Unit	0	1	
	2. Kasus Neuromuskuler	3. R. Pemeriksaan	Unit	0	1	
	a. Ischialgia-HNP	4. R. Produktifitas	Unit	0	1	
	b. CRS	5. R. ADL	Unit	0	1	
	c. Bell's Palsy	6. R. Persiapan terapi	Unit	1	1	
	d. Parkinson	7. R. Hook-Up Bathing-Toileting	Unit	0	1	
	e. Hemiparase	8. R. Splinting-Assisted Devices	Unit	0	1	
	f. Drop Hand	9. R. Sensori Integrasi	Unit	1	1	
	g. SGB	10. R. Snozzellen-R. Relaxasi	Unit	0	1	
	h. Erb's Paralisis	11. R. Ka. Instalasi	Unit	1		
	i. Tetra Parase/Plegi	12. R. Staf	Unit	0	1	
	j. Paraparse/Plegi	13. R. Kognitif	Unit	1	1	
	k. Tabes Dorsalis	14. R. Pendidikan-Perpustakaan	Unit	0	1	
		15. R. Gudang	Unit	0	1	
	3. Kasus Pediatric-Congenital					
	a. CP	C. SARANA NON MEDIS DAN ALAT				
	b. DMP	1. Electronic Power Tools For Sanding	Unit	1	1	
	c. Autisme	2. Amico Adjustable Seat	Unit	1	1	
	d. ADHD	3. Kursi Roda	Unit	3	3	
	e. Developmental Delayed	4. Exercise Mat OT	Unit	5	2	
	f. MR / Down Syndrome	5. Armsling Overhead Mobile Set Table	Unit	1	0	
	g. Poliomyelitis	6. Evaluation Kid for Hand	Set	1	2	
	h. CTEV	7. Vigorimeter	Set	2	2	
		8. Lux Minute Wonder (timer)	Unit	1	2	
	4. Geriatric-Rheumatologi	9. Heart Rate Monitor Alarm	Set	2	2	
	a. OA	10. Administered & Ability Test	Set	1	1	



MENTERI KESEHATAN
REPUBLIK INDONESIA

	b. RA	11. Motion & Brain Test	Set	1	2	
	c. Parkinson	12. Automatic Instrument for Help Eat	Unit	1	2	
	d. Osteoporosis	13. Touch Tunner	Unit	4	2	
		14. The Hundred Test	Set	1	2	
	5. Kasus Sport Injury	15. AH- Two Stand Table Hidrolik	1	1	1	
	a. Football's Syndrome	16. Quadricep Table	Unit	1	0	
	b. Tennis Elbow	17. Portable Metal Enameling Kiln	Unit	1	2	
	c. Golfer's Elbow	18. Postural Mirror	Unit	2	2	
	d. Cidera Ligamen	19. Mobile Treatment Stool	Unit	5	2	
	e. Runner's Syndrome	20. Treatment Table (Hidrolik)	Unit	2	2	
		21. Electric Wheels/Keramik	Unit	1	2	
		22. Table Tilte/ Mobile Pron	Unit	1	2	
		23. Corner Style Stair Case	Unit	1	1	
		24. Tools Cabinet	Unit	2	2	
		25. Nomeq Wire Twisting	Unit	1	1	
		26. Nomeq MK III/Mesin Bubut Manual	Unit	1	0	
		27. Mesin Bubut Elektrik	Unit	1	1	
		28. Nomeq Hidrolik Working Table	Unit	2	2	
		29. Nomeq Arm Balancer	Unit		2	
		30. Nomeq Feps/alat pronasi-supinasi	Unit	2	3	
		31. Nomeq Wooden Stool/Kursi kayu	Unit	2	2	
		32. Wheelchair Ramp	Unit	1	1	
		33. Sunflower sitting Bath	Unit	1	0	
		34. Nomeq Treadle Treat Saw	Unit	1	1	
		35. Nomeq Rehabilitation Unit Machine	Unit	2	2	
		36. Goniometer	Set	3	3	
		37. Set of Aid / ADL	Set	1	1	
		38. Feather Weight Handreacher	Set	1	1	
		39. Nomeq Work Behn / meja	Unit	1	1	
		40. Tumble Form Turtle	Unit	1	1	
		41. Standing Table	Set	1	1	
		42. Tumble Form Rools	Set	1	2	



MENTERI KESEHATAN
REPUBLIK INDONESIA

		43. Kompor Gas	Unit	0	1	
		43. Kompor Minyak 2 Tungku	Unit	1	0	
		44. Tabung LPG	Unit	0	1	
		45. Panci aluminium	Unit	1	1	
		46. Panci Satinless	Set	1	1	
		47. Dandang kecil Aluminium	Unit	1	1	
		48. Dandang besar Stainless	Unit	1	1	
		49. Ergo Therapy	Unit	0	2	
		50. Graham Multi Exercise	Unit	0	1	
		51. Brishing	Unit	0	3	
		52. Stacking Cones	Set	0	2	
		53. Almari (besi)	Unit	3	3	
		54. Almari (kayu) geser	Unit	5	4	
		55. Almari (kayu) 2 pintu	Unit	2	0	
		56. Almari (Kayu) Grobog	Unit	1	0	
		57. Almari (Kayu) Pasien	Unit	2	0	
		58. Almari Cabinet	Unit	2	2	
		59. Tape Recorder	Unit	1	1	
		60. Amplifier	Unit	1	1	
		61. Loud Speaker	Unit	2	2	
		62. Mesin Bor	Unit	1	1	
		63. Mesin Pengasah Batu Permata	Unit	1	2	
		64. Mesin Ketik (11-13 Inch)	Unit	1	1	
		65. Meja Kayu Kantor	Unit	2	9	
		66. Meja Kayu Pendek	Unit	2	1	
		67. Meja Kayu Panjang	Unit	2	2	
		68. Kursi Kayu	Unit	6	6	
		69. Kursi Rotan/Besi	Unit	1	0	
		70. Tanggern Besi	Unit	2	2	
		71. Kompor Minyak	Unit	1	0	
		72. Dingklik Bulat	Unit	2	0	
		73. Pemadam Api	Unit	1	0	



**MENTERI KESEHATAN
REPUBLIK INDONESIA**

		74. Lemari Es	Unit	1	1	
		75. Almari Kayu Pasien	Unit	2	2	
		76. Mesin Ketik Electric	Unit	1	1	
		77. Mesin Jahit (Singer)	Unit	1	1	
		78. Rak Handuk	Unit	1	1	
		79. Pasah Listrik	Unit	1	1	
		80. Kalkulator	Unit	1	1	
		81. Kipas Angin Atap	Unit	1	1	
		82. Kipas Angin Berdiri	Unit	1	1	
		83. Musik Keroncong	Set	1	0	
		84. Kulintang	Set	1	0	
		85. Gamelan	Set	1	0	
		86. Komputer Unit	Set	1	2	
		87. Printer	Unit	1	2	
		88. Matras Besar	Unit	1	2	
		89. Kursi Lipat	Unit	0	15	
		90. Gunting Splint	Set	0	2	
		91. Cutter	Unit	0	2	
		92. Nampan Stainless	Unit	0	2	
		93. Hair Drayer	Unit	0	1	
		94. Bed	Unit	0	1	
		95. Kasur	Unit	0	1	
		96. Bantal-Guling dakron	Unit	0	5	
		97. Almari Aluminium	Unit	0	2	
		98. Tatah	Unit	1	2	
		99. Gergaji Besi	Unit	1	2	
		100. Pasah Listrik	Unit	1	1	
		101. Bor Listrik	Unit	1	1	
		102. Gergaji Potong	Unit	0	1	
		103. Martil	Unit	1	1	
		104. Gergaji Triplek	Set	0	1	
		105. Serutan Bambu/Penghalus	Unit	0	1	



MENTERI KESEHATAN
REPUBLIK INDONESIA

		106. Bor Listrik Pistol	Unit	0	1	
		107. Hook-Up Kamar Mandi	Set	0	1	
		108. Tape Deck(Tape,CD,DVD,Video,Mike,TV)	Set	0	1	
		109. Bean Bag Besar	Unit	0	5	
		110. Bola Bobath	Unit	1	1	
		111. Maja-kursi Latihan Pendak (kayu)	Set	0	1	
		112. Vacum Cleaner	Unit	0	1	
		113. Tangga Prosotan	Unit	0	1	
		114. Kolam Bola	Set	0	1	
		115. Bamel	Unit	0	1	
		116. Trampolin	Unit	0	1	
		117. Fleksi Disc Swing	Unit	0	1	
		118. Plat Form Swing	Unit	0	1	
		119. Play Ground	Set	0	1	
		120. Balok Titian	Unit	0	1	
		121. Crawling Tunnel	Unit	0	1	
		122. Snozellen Set	Set	0	1	
		123. Open	Unit	1	1	
		124. Mikser	Unit	1	1	
		125. Ketel Aluminium	Unit	2	1	
		126. Tempat bumbu	Set	1	1	
		127. Piring	Dozen	0.5	2	
		128. Cething	Unit	1	3	
		129. Erok-erok	Unit	1	3	
		130. Wajan	Unit	2	3	
		131. Ketel Elektrik	Unit	1	1	
		132. Waskom Besar	Unit	1	4	
		133. Waskom Plastik	Unit	2	5	
		134. Panci Stainless	Set	1	2	
		135. Panci tempat Sayur	Set	2	4	
		136. Saringan Kelapa	Unit	1	3	
		137. Susuk Plastik	Unit	2	4	



**MENTERI KESEHATAN
REPUBLIK INDONESIA**

		138. Susuk Stainless	Unit	1	2	
		139. Sendok makan	Dozen	0.5	2	
		140. Garpu	Dozen	0	2	
		141. Pisau	Unit	2	7	
		142. Lemper	Set	1	2	
		143. Telenan	Unit	1	6	
		144. Rice Cooker	Unit	0	1	
		145. Solet	Unit	0	2	
		146. Sendok Nasi	Unit	0	2	
		147. Irus Masak (Kayu)	Unit	0	2	
		148. Irus Masak (Plastik)	Unit	0	2	
		149. Susuk Kayu	Unit	0	2	
		150. Cellemek	Dozen	0	1	
		151. Sendok Teh	Dozen	0	2	
		152. Gelas Coklat	Dozen	0	2	
		153. Porong	Unit	1	2	
		154. Irus Sayur	Unit	0	3	
		155. Serbet	Dozen	0	1	
		156. Irus Sayur	Unit	0	3	
		157. Serbet	Dozen	0	1	
		158. Serbet	Dozen	0	1	
		D. BAHAN HABIS PAKAI				
		1. Bahan Masakan	Paket	0	24	
		2. Perlengkapan Mandi	Set	0	12	
		3. Perlengkapan Berhias	Set	0	12	
		4. Permainan Edukatif	Set	0	5	
		5. Bahan Produktifitas	Set	0	12	
		6. Aquaplast/Orthoplast	Unit	0	6	
		7. Perlengkapan Splint	Paket	0	4	
		8. Bahan Aktifitas-Leisure	Set	0	8	
		9. Perlengkapan PBM	Set	0	4	



**MENTERI KESEHATAN
REPUBLIC INDONESIA**

			10. Perlengkapan Analisa Persiapan Kerja	Set	0	2	
			11. Perlengkapan Assisted Devices	Paket	0	4	
			12. Perlengkapan SI	Paket	0	3	
			13. Perlengkapan Snozellen	Paket	0	2	
			14. Perlengkapan Relaxasi	Paket	0	3	
			15. Perception Instrument	Paket	1	0	
			16. Wood Carving Kit/Alat Tukang Kayu	Unit	1	0	
			17. Set of Cutlery	Set	1	0	
			18. Set of Cup	Set	1	0	
			19. ADL Testing Set	Set	1	0	
6	PSM	1. Evaluasi Sosial Ekonomi	A. Sumber Daya Manusia (SDM)				
		2. Evaluasi Lingkungan					
		3. Evaluasi Pekerjaan	- Pekerja sosial medis merangkap administrator	Orang	7	7	
		4. Edukasi pasien dan keluarga					
		5. Memfasilitasi antara pasien dengan rumah sakit, keluarga lingkungan dan pekerjaan	B. PRASARANA - Ruang wawancara/ ruang konsultasi	Unit	1	1	
		6. Kunjungan rumah	C. SARANA NON MEDIS				
			- Meja Kantor	Buah	7	7	
			- Kursi lipat	Buah	7	7	
			- Kursi bulat	Buah	5	5	
			- Filling Kabinet	Buah	0	1	
			- Komputer dan Printer	unit	1	1	



MENTERI KESEHATAN
REPUBLIK INDONESIA

RADIOLOGI

No	Kewenangan	Jenis Pelayanan	Indikator Kerja	Satuan	Standard saat ini 2006	Target Kerja s/d Th. 2010	Keterangan
				5	6	11	12
1	RADIOLOGI (DIAGNOSTIK)	1. Pemeriksaan Rontgen Polos	A. Sumber Daya Manusia (SDM)				
		a. Kepala	1. Dokter SpRad.	Orang	2	3	
		b. Thorax	2. Radiografer	Orang	8	14	
		c. Abdomen	3. Teknisi Elektromedik	Orang	0	1	
		d. Ekstremitas	4. Fisika Medik	Orang	0	1	
		e. Tulang Belakang	5. Perawat	Orang	0	1	
		f. Gigi Geligi	6. Administrasi/Umum	Orang	3	5	
		g. Panoramix					
			B. PRASARANA				
		2. Pemeriksaan dengan Kontras	1. Radiologi Utama	Ruang	2	3	
		a. Sistem G.I	a. Ruang X-Ray	Ruang	1	1	
		b. Traktus Urinarius	b. Ruang CT-Scan	Ruang	0	1	
		c. Vaskular	c. Ruang MRI	Ruang	0	1	
		d. Myelografi	d. Ruang BMD	Ruang	0	1	
			e. Ruang USG	Ruang	0	1	
		3. Pemeriksaan USG	f. Ruang Panoramic	Ruang	1	1	
		a. Sistem Uropoitika	g. Ruang Administrasi	Ruang	1	1	
		b. Sistem Billiaris	h. Ruang Tunggu	Ruang	1	1	
		c. ObGyn	i. Ruang Gelap	Ruang	1	1	
		d. Muskuloskeletal	j. Ruang Kepala Instalasi	Ruang	1	1	
		e. Vaskular	k. Ruang Dokter	Ruang	0	1	
			l. Ruang Radiografer	Ruang	1	1	
		4. Pemeriksaan CT-Scan	m. Ruang Rapat/Pertemuan	Ruang	0	1	
			n. Kamar mandi/ WC	Ruang	1	3	



**MENTERI KESEHATAN
REPUBLIK INDONESIA**

	5. Pemeriksaan MRI				
		2. Radiologi Poliklinik			
	6. Pemeriksaan BMD	a. Ruang X-Ray	Ruang	2	2
		b. Ruang Gelap	Ruang	1	1
		c. Ruang Administrasi	Ruang	1	1
		d. Ruang Dokter	Ruang	1	1
		3. Radiologi IGD			
		a. Ruang X-Ray	Ruang	1	1
		b. Ruang Gelap	Ruang	1	1
		C. PERALATAN			
		1. X-Ray Stationary	Unit	2	2
		2. Radio-Fluoroskopi Digital	Unit	0	1
		3. X-Ray Mobil Unit	Unit	2	3
		4. X-Ray Dental	Unit	1	1
		5. Panoramic	Unit	1	1
		6. USG Konvensional	Unit	1	1
		7. USG Power Doppler	Unit	10	1
		8. CT Scan	Unit	1	1
		9. MRI 0,3/0,4 Permanent	Unit	0	1
		10. BMD	Unit	0	1
		11. C-Arm	Unit	2	2
		12. MSCT (CT Multi Slice)	Unit	0	1



MENTERI KESEHATAN
REPUBLIK INDONESIA

LABORATORIUM

No	Kewenangan	Jenis Pelayanan	Indikator Kerja	Satuan	Standard saat ini 2006	Target Kerja sd Th. 2010	Keterangan
	LABORATORIUM	Pemeriksaan Lab Patologi Klinik meliputi:	Tersedianya :				
	PATOLOGI	A. Hematologi	A. Sumber Daya Manusia (SDM)				
	KLINIK	B. Kimia Klinik	1. Dokter Spesialis Patologi Klinik	Orang	0	1	
		C. Imunologi	2. Dokter Spesialis Mikrobiologi Klinik	Orang	0	1	
		D. Mikrobiologi	3. Dokter Spesialis Patologi Anatomi	Orang	0	1	
		E. Urinalisa	4. Dokter Umum	Orang	2	2	
		F. Faeces	5. DJ Analis	Orang	5	10	
		G. Cairan Tubuh lain:	6. Analis (lulusan SMAK)	Orang	13	20	
		-Cairan Otak	7. SLTA (Administrasi)	Orang	1	4	
		-Cairan Sendi	8. SD (Pekarya)	Orang	0	3	
		Pelayanan Laboratorium:					
		A. Pelayanan Rutin dan atas indikasi:	B.PRASARANA				
		Darah, urine, faeces dan cairan tubuh lainnya serta bahan dari tubuh seperti sekret, Pus.	a. Ruang pengambilan sampel	unit	1	1	
			b. Ruang Administrasi	unit	1	1	
		B. Pelayanan Cyto	c Ruang Hematologi	unit	1	1	
		C. Pelayanan Darah Transfusi	d. Ruang Kepala Instalasi	unit	1	1	
		D. Konsultasi laboratorium	e. Ruang Kimia Klinik	unit	1	1	
			f. Ruang Lab Satelit IGD	unit	1	1	
			g. Ruang Bank darah	unit	1	1	
			h. Ruang Lab Satelit Eksekutif	unit	1	1	
			i. Toilet/Kamar mandi	unit	1	1	
			j. Ruang Gudang Laborat	unit	1	1	
			k. Ruang Tunggu	unit	1	1	



**MENTERI KESEHATAN
REPUBLIK INDONESIA**

C. SARANA MEDIS						
		Lab Patologi Klinik				
		1. Mikroskop Binokuler	unit	3	7	
		2. Fotometer	unit	1	3	
		3. Fotometer otomatis / Kimia Analiser	unit	0	2	
		4. Hematologi Analiser	unit	1	3	
		5. Blood Gas Analiser	unit	1	3	
		6. Electrolyt Analiser	unit	0	1	
		7. Immunologi Analiser	unit	0	1	
		8. Glukometer	unit	3	6	
		9. Centrifuge	unit	2	4	
		10. Centrifuge mikro Hematokrit	unit	2	3	
		11. Rotator	unit	2	2	
		12. Water Bath	unit	1	1	
		13. Inkubator	unit	1	1	
		14. Autoklave	unit	1	1	
		15. Oven/ Pengering	unit	2	2	
		16. Timbangan /Neraca Analitik	unit	2	2	
		17. UPS untuk semua alat elektromedik	persen	100%	100%	
		18. Alat Cross Match System Gel	set	1	1	
		D. SARANA NON MEDIS				
		a. Incinerator	unit	*	*	Gabung RS
		b. Almari untuk bahan kimia	unit	*	*	Gabung RS
		c. Almari Arsip	unit	1	1	
		d. Meja Kerja Laboratorium	unit	10	16	
		e. Alat Tulis Kantor (meja dan kursi)	persen	100%	100%	
		f. Komputer & Printer	unit	1	1	
		g. Kulkas/ Freezer & Refrigerator	unit	7	9	
		h. Air PAM	persen	100%	100%	
		i. Listrik Minimum 10 000 watt	persen	100%	100%	
		j. Air Conditioner untuk semua ruang	persen	100%	100%	



MENTERI KESEHATAN
REPUBLIK INDONESIA

2	LABORATORIUM	Pemeriksaan Laboratorium Kultur &	Lab Mikrobiologi				
	MIKROBIOLOGI	Sensitivitas	-Ruang Lab Mikrobiologi	Unit	0	1	
			-Set Peralatan mikrobiologi TDD:				
			-Inkubator Laboratory	Unit	0	1	
			-Dual Temp steam sterilizer 18 L -multicontrol	Unit	0	2	
			-Refrigerator	Unit	0	1	
	LABORATORIUM	Pemeriksaan P A	Lab Patologi Anatomi				
	ANATOMI	Histopatologi, Potong Beku, Sitopatologi,	Ruang Lab Patologi Anatomi				
		Sitologi dan histokimia	Set Peralatan Patologi anatomi TDD:	Unit	0	1	
			- Microtome	Unit	0	1	
			- Parafin block machine	Unit	0	1	



**MENTERI KESEHATAN
REPUBLIC INDONESIA**

ANESTESI DAN REANIMASI

No	Kewenangan	Jenis Pelayanan	Indikator Kerja	Satuan	Standard saat ini 2006	Target Kerja s/d Th.2010	Keterangan
1	ANESTESI	BANTUAN HIDUP DASAR	A. Sumber Daya Manusia (SDM)				
		A. Penguasaan Jalan Nafas	1. Dokter Spesialis Anestesi	Orang	3	3	
		1. Membuka/ Membersihkan Jalan Nafas	2. Perawat Anestesi	Orang	6	8	
		2. Intubasi Trakea	3. Perawat Pengalaman di bidang anestesi	Orang	9	14	
		3. Krikotirotomi					
		4. Trakeotomi	B. PRASARANA				
		5. Bronkoskopi	1. Ruang Persiapan Anestesi	Ruang	1	2	
			2. Ruang Pulih Sadar	Ruang	1	2	
		B. Bantuan Nafas	3. Ruang Obat dan Alat	Ruang	1	2	
		1. Bantuan Nafas tanpa alat	4. Ruang Perawatan Intensif	Ruang	0	0	
		2. Pernafasan kantong katup sungkup	5. Ruang Administrasi	Ruang	1	2	
		3. Pernafasan tenaga Oksigen picu tangan	6. Ruang Ganti	Ruang	1	3	
		4. Pernafasan Mekanik	7. Ruang Dokter	Ruang	1	3	
		5. Terapi Oksigen	8. Ruang Istirahat	Ruang	0	1	
			9. Ruang Diskusi	Ruang	1	3	
		C. Bantuan Sirkulasi	C. SARANA MEDIS				
		1. Kompresi jantung luar	1. Pipa O2 Sentral	Unit	1	2	
		2. Pukulan Prekordium	2. Alat Penghisap	Set	6	10	
		3. Kompresi jantung dalam	3. Opturator esofagus	Set	0	1	
		4. Mengatasi perdarahan luar	4. Laringoskop : daun lengkung dan lurus (segala ukuran)	Set	4	10	
		5. Mengatasi perdarahan dalam	5. Pipa oro/naso/trakea (segala ukuran)	Buah	15	30	
		6. Penaggulangan syok	6. Forcep Magill (segala ukuran)	Buah	1	5	
		D. Bantuan Hidup Lanjut					



**MENTERI KESEHATAN
REPUBLIK INDONESIA**

	1. Pemberian obat-obatan jalur Intravena perifer-intramuskuler, Intravena sentral	7. Stilet pipa trakea (segala ukuran)	Buah	1	5	
		8. Konektor pipa endotrakea (segala ukuran)	Buah	15	30	
		9. Alat Krikotirotomi set	Set	0	1	
	2. Diagnostik EKG Pemantauan EKG (Monitoring)	10. Ronkop pipa kaku (segala ukuran)	Buah	0	0	
		11. Bronkoskop & Optik fleksibel (Segala Ukuran)	Set	0	1	
	3. Terapi Defibrilisasi a. DC Syok b. AC Syok	12. Unit kantong terisi sendiri katup sungkup (segala ukuran)	Buah	0	10	
		13. Ventilator oksigen picu tangan	Set	0	3	1 set mesin anestesi
	E. Penanggulangan Nyeri Akut	14. Sungkup muka	Buah	25	50	
	1. Analgetik Blok a. Blok Syaraf b. Blok Intravena	15. Ventilator (tekanan/Volum dapat diatur bertenaga motor/gas)	Set	2	5	
	2. Analgesik Regional a. Subarakhnoid b. Peridural, dll	16. Espirator time cycled kelas. Logic-03 atau Crylog Drager / penlon kuffed serie 200	Set	0	0	
	3. Analgesi Inhalasi					
	4. Akupunktur	17. CVP ateter	Set	0	3	
	5. Analgesik Obat	18. Sistem pemberian oksigen portable	Set	0	3	
		19. Sistem pemberian oksigen yang dapat dipindah	Buah	1	3	
	F. Anestesi untuk Pembedahan					
	1. Evaluasi dan Persiapan Pra Anestesi	20. Alat bedah pembuka dada	Set	0	0	
	a. Pemeriksaan nFisik	21. Alat balut dengan balok	Buah	0	0	
	b. Laboratorium X-Ray	22. Tourniquet	Buah	0	10	
	c. Pemeriksaan Khusus : Fungsi Paru Fungsi Sirkulasi					
	d. Medikasi / Pre medikasi	D. SARANA NON MEDIS				
		1. Fasilitas di kamar bedah :				
		a. AC Sentral	Buah	4	8	
		b. Locker	Buah	4	8	



**MENTERI KESEHATAN
REPUBLIK INDONESIA**

	C. Terapi Oksigen					
	D. Fisioterapi dada dan Terapi Nebulizer					
	E. ICU tingkat dasar dan Recovery Room					
	F. Medik Nyeri					
	1. Medik nyeri yang membandel					
	2. Penanggulangan nyeri akut					
	G. Terapi Inhalasi					
	1. Penanggulangan kesukaran pernafasan akut					
	2. Penanggulangan gangguan/ Kesukaran pernafasan menahun					



MENTERI KESEHATAN
REPUBLIK INDONESIA

FARMASI

No	Kewenangan	Jenis Pelayanan	Indikator Kerja	Satuan	Standard saat ini 2006	Target Kerja s/d Th.2010	Keterangan
1	Instalasi Farmasi	Pelayanan Farmasi Induk	A. Sumber Daya Manusia (SDM)				
			Apoteker S2	Orang	0	1	
			Apt S2 Farmasi Klinik	Orang	0	1	
			Apoteker	Orang	3	5	
			Assisten AA / D3	Orang	7	21	
			Operator Komputer	Orang	0	3	
			Tata Usaha Farmasi	Orang	1	3	
			Adminstrasi Pasien Ranap	Orang	0	2	
			Juru Racik	Orang	0	3	
			Kurir	Orang	1	2	
			Tenaga Administrasi Askes	Orang	0	1	
			B. SARANA NON MEDIS				
			Gudang Obat dan Alkes	Unit	1	1	
			Almari penyimpanan obat	Unit	1	1	
			Rak Obat	Unit	5	6	
			Kulkas	Unit	1	1	
			Almari Arsip	Unit	1	2	
			Komputer	Unit	3	4	
			Software Penerimaan dan pendistribusian	Unit	0	1	
			Almari Narkotika	Unit	1	1	
			Kereta Dorong	Unit	2	2	
			Tempat meracik obat	Unit	0	1	
			Timbangan mg/g	Unit	2	2	
			Mortir + Stamper	Unit	2	2	
			Wastafel	Unit	1	1	



MENTERI KESEHATAN
REPUBLIK INDONESIA

		AC	Unit	3	4	
		Satelit Farmasi di OK	A. SARANA NON MEDIS			
		Meja Pelayanan	Unit	1	3	
		Komputer	Unit	0	1	
		Kulkas	Unit	1	1	
		Almari Narkotika	Unit	0	1	
		Kalkulator	Unit	1	2	
		Rak Obat	Unit	3	4	
		Almari Obat	Unit	1	1	
		Almari Arsip	Unit	0	1	
		Pelayanan ODDD di rawat inap	A. SARANA NON MEDIS			
		Kotak Obat pasien	Unit	25	200	
		Meja Pelayanan	Unit	1	5	
		Kereta Obat	Unit	0	5	
		Almari Arsip	Unit	0	5	
		Kulkas	Unit	0	1	
		Rak Obat	Unit	0	5	
4						
		Satelit Farmasi di Rawat Jalan	A. SARANA NON MEDIS			
		Meja Pelayanan	Unit	2	2	
		Almari Obat	Unit	4	4	
		Rak Obat	Unit	0	1	
		Almari Narkotika	Unit	0	1	
		Kulkas	Unit	1	1	
		Almari Arsip	Unit	0	1	
		Mortir + Stamper	Unit	1	1	
		Wastafel	Unit	0	1	
		Komputer	Unit	0	2	
5						
		Satelit Farmasi di IGD	A. SARANA MEDIS DAN NON MEDIS			



MENTERI KESEHATAN
REPUBLIK INDONESIA

		Meja Pelayanan	Unit	0	1	
		Almari Obat	Unit	0	1	
		Rak Obat	Unit	0	2	
		Almari Narkotika	Unit	0	1	
		Kulkas	Unit	0	1	
		Almari Arsip	Unit	0	2	
		Wastafel	Unit	0	1	
	Satelit Farmasi di Rawat Jalan Eksekutif	A. SARANA NON MEDIS				
		Meja Pelayanan	Unit	0	2	
		Almari Obat	Unit	0	1	
		Rak Obat	Unit	0	4	
		Almari Narkotika	Unit	0	1	
		Kulkas	Unit	0	1	
		Almari Arsip	Unit	0	1	
		Mortir + Stamper	Unit	0	1	
		Wastafel	Unit	0	1	



MENTERI KESEHATAN
REPUBLIK INDONESIA

ICU

No	Kewenangan	Jenis Pelayanan	Indikator Kerja	Satuan	Standard saat ini 2006	Target Kerja s/d Th.2010	Keterangan
1	2	3	4	5	6	7	12
	ICU		A. Sumber Daya Manusia (SDM)				
			1. Dr. SpAn	Orang	1	1	
			2. Perawat	Orang	12	17	
			3. Administrasi	Orang	-	1	
			4. Pctugas Binatu	Orang	-	1	
			5. Cleaning Service	Orang	1	1	
			8. Prasarana Medis :				
			- Trolly Emergency	Unit	-	1	
			- Trolly Dorong	Unit	5	10	
			- Ventilator Hamilton Medical	Unit	1	2	
			- EKG Fukuda	Unit	2	2	
			- Bed Site Monitor	Unit	3	5	
			- Resusitasi Sct	Unit	1	1	
			- Infus	Unit	-	5	
			- Ump	Unit	1	1	
			- Defibrilator	Unit	2	0	
			- Pulse Oxymetri	Unit	1	1	
			- Praryagoscofa Sct	Unit	1	1	
			- Vena sectis Sct	Unit	1	3	
			- Face Mask	Unit	3	5	
			- Flow Meter	Unit	2	5	
			- Suction	Unit	2	2	
			- Endotracheal tube No. 6,5	Buah	2	8	
			- Endotrachea tube No. 7	Buah	2	8	
			- Endotrachea Tube No. 7,5	Buah	2	8	
			- Cendel No 3	Unit	1	5	
			- Cendel No. 4	Unit	1	5	



MENTERI KESEHATAN
REPUBLIK INDONESIA

		- Cendel No. 5	Unit	1	5	
		- Cendel No. 2	Unit	1	3	
		- Cendel No. 2	Unit	1	2	
		- Cendel No. 1	Unit	-	2	
		- Suction Chateter No. 12	Unit	2	25	
		- Suction Chateter No. 14	Unit	2	25	
		- Chateter No. 16	Unit	1	2	
		- Tensimeter dorong	Unit	1	5	
		- Stetoscop	Unit	2	5	
		- Bak Instrumen	Unit	2	5	
		- Elektroda	Pak	5	50	
		- Hanschon steril	Ps	30	100	
		- Handscon on steril	Ps	1	2	
		- Dampu Op Minor	Buah	1	5	
		- Dampu Emergency	Buah	1	1	
		- Syring Pump Terumo	Buah	-	3	
		- Syring Pump akamura	Buah	-	1	
		- HB. Meter	Buah	-	1	
		- Vena Sectic	Buah	1	1	
		- Tromol Besar	Buah	-	2	
		- Tromol Sedang	Buah	-	3	
		- Tromol Kecil	Buah	-	1	
		- Termometer Ruangan	Buah	3	5	
		- Termometer	Buah	2	2	
		- Gunting Hecting	Buah	1	1	
		- Gunting Verband	Buah	1	1	
		- Gunting jaringan	Buah	-	-	
		- Pinset Chruqin	Buah	3	5	
		- Pinset Anatomis	Buah	3	5	
		- Bengkok	Buah	7	11	
		- Stik Pan	Buah	2	5	
		- Urinal Plastik	Buah	2	5	



**MENTERI KESEHATAN
REPUBLIK INDONESIA**

			- Neubalizer	Unit	2	5	
			- Irigator set	Unit	-	1	
			- Spuit Glyscrin	Buah	-	1	
			- Kasur anti Dicubitus	Buah	2	5	
			- Bak Instrumen Besar	Buah	-	1	
			- Korentang	Buah	2	4	
			- Kom Kecil	Buah	2	6	
			- Kom Sedang	Buah	-	2	
			- Jeckon Reese (Kimura)	Buah	1	3	
			- Manset dewasa	Buah	2	8	
			- Manset Anak	Buah	-	2	



MENTERI KESEHATAN
REPUBLIK INDONESIA

GAWAT DARURAT

No	Kewenangan	Jenis Pelayanan	Indikator Kerja	Satuan	Standard saat ini 2006	Target Kerja s/d Th.2010	Keterangan
	GAWAT DARURAT	I. Pelayanan Rawat Jalan	A. Sumber Daya Manusia (SDM)				
			1. Dokter Spes Orthopaedi	Orang	5	7	
			2. Dokter Spes Anestesi	Orang	3	3	
			3. Dokter Spes Radiologi	Orang	2	2	
			4. Dokter Spes Bedah Umum	Orang	-	1	
			5. Konsultan Spes Bedah Syaraf	Orang	-	1	
			6. Konsultan Spes Bedah Urologi	Orang	-	1	
			7. Konsultan Spes Bedah Thoraks	Orang	-	1	
			8. Konsultan Spes Bedah Plastik	Orang	-	1	
			9. Dokter Umum	Orang	10	10	
			10. Perawat	Orang	18	24	
			11. Radiografer	Orang	1	1	
			12. Analis Laboratorium	Orang	2	2	
			13. Administrasi	Orang	1	1	
			B. PRASARANA				
			1. Ruang Pemeriksaan	Ruang	1	1	
			2. Ruang Tindakan	Ruang	3	3	
			3. Ruang Pengegipan	Ruang	2	2	
			4. Ruang Observasi	Ruang	1	1	
			5. Ruang Induksi	Ruang	1	1	
			6. Ruang Kamar Operasi	Ruang	2	2	
			7. Ruang Kamar Sadar	Ruang	1	1	
			8. Ruang Radiomedik	Ruang	1	1	
			9. Ruang Radiologik	Ruang	1	1	
			10. Ruang Laboratorium	Ruang	1	1	
			11. Ruang Bank Darah	Ruang	1	1	
			12. Ruang Mona	Ruang	1	1	



**MENTERI KESEHATAN
REPUBLIC INDONESIA**

		13. Ruang Gas	Ruang	1	1	
		14. Ruang Ka. Instalasi	Ruang	1	1	
		15. Ruang Gudang	Ruang	1	1	
		16. Ruang Perawat	Ruang	1	1	
		17. Ruang Dokter Jaga	Ruang	1	1	
		18. Ruang Medical Record	Ruang	1	1	
		19. Ruang Mushola	Ruang	1	1	
		20. Ruang Sterilisasi	Ruang	1	1	
		21. Ruang Cuci Instrumen	Ruang	1	1	
		22. Ruang Cuci Tangan	Ruang	1	1	
		23. Ruang Penyimpanan Alat/Instrumen	Ruang	1	1	
		24. Ruang Ganti Dokter dan Perawat	Ruang	1	1	
		C. SARANA NON MEDIS				
		1. Meja dokter	Buah	1	2	
		2. Kursi	Unit	1	3	
		3. Tempat tidur periksa	Unit	2	2	
		4. Wastafel	Unit	2	2	
		5. Meja Penggipapan	Unit	1	1	
		6. Lemari Tempat Gips	Unit	1	1	
		7. Kulkas	Buah	1	1	
		8. AC	Unit	2	2	
		9. Ruang tunggu	Unit	1	1	
		10. Bangku panjang	Unit	1	6	
		11. Tabung Oksigen	Unit	3	6	
		12. Kursi roda	Unit	4	5	
		13. Brancard	Unit	5	8	
		14. Lemari Obat emergensi	Unit	1	1	
		15. Tiang infus	Unit	1	10	
		16. Telepon (aiphon)	Unit	2	3	
		D. SARANA MEDIS				



MENTERI KESEHATAN
REPUBLIK INDONESIA

		13. Bedside monitor	Buah	1	2	
	3. Radiologi	A. SARANA MEDIS				
		1. Alat rontgen	Set	1	1	
		2. USG	Set	0	1	
		3. CT Scan	Set	0	1	
		4. C-arm	Set	0	1	
	4. Laboratorium	A. SARANA MEDIS				
		1. Set laboratorium	Buah	1	1	
	5. Rekam Medis	A. SARANA NON MEDIS				
		1. Meja	Buah	1	2	
		2. Kursi	Buah	1	2	
		3. Komputer	Buah	1	2	
		4. Telepon (aiphon)	Buah	1	2	
	6. MONA	A. SARANA NON MEDIS				
		1. Meja	Buah	1	1	
		2. Kursi	Buah	1	1	
		3. Komputer	Buah	1	1	
		4. Telepon (aiphon)	Buah	1	1	
	7. Bank Darah	A. SARANA NON MEDIS				
		1. Kulkas	Buah	1	2	
		2. Meja	Buah	1	1	
		3. Kursi	Buah	2	2	
		4. Kursi tunggu	Buah	3	3	
		5. AC	Buah	1	1	



MENTERI KESEHATAN
REPUBLIC INDONESIA

RAWAT INAP

No	Kewenangan	Jenis Pelayanan	Indikator Kerja	Satuan	Standard saat ini 2006	Target Kerja s/d Th.2010	Keterangan
1	2	3	4	5	6	7	8
	PERAWATAN PASIEN :	A. Pemeriksaan di ruangan oleh	A. Sumber Daya Manusia (SDM)				
	VIP	Dokter	1. Dr. SpOT	Orang	5	5	
		B. Pemberian Tindakan Medis	2. Dr. SpRM	Orang	3	4	
	Klas Utama	Non Operatif	3. Dr. SpS	Orang	1	1	
		C. Asuhan Keperawatan	4. Dr. SpKJ	Orang	1	1	
	Kelas I	D. Konsultasi Spesialis lain sesuai	5. Dr. SpRad	Orang	2	2	
		kebutuhan	6. Dr. SpAn	Orang	3	3	
	Kelas II	Pelayanan Pasien Meliputi :	7. Dr. Umum	Orang	5	5	
		1. Traumatologi	8. Drg	Orang	2	2	
	Kelas III	2. Pediri kongetital	9. Drg. SpKG	Orang	1	1	
		3. Geriatri-Rematologi	10. Dr. SpBU	Orang	0	1	Konsultan kerjasama dengan RSUD
		4. Tumor	11. Dr. SpPD	Orang	0	1	Konsultan kerjasama dengan RSUD
		5. Gangguan Neurologi	12. Dr. SpJP	Orang	0	1	Konsultan kerjasama dengan RSUD
		6. Infeksi	13. Dr. SpA	Orang	0	1	Konsultan kerjasama dengan RSUD
		7. Rehabilitasi Fisik, Mental dan Sosial	14. Dr. Sp. Bedah Mulut	Orang	0	1	Konsultan kerjasama dengan RSUD
		8. Neuralgia	15. Perawat	Orang	84	94	
		9. Psikiatri	16. Fisioterapis	Orang	11	12	
		10. Yang Berhubungan dengan Kasus	17. Okupasi Terapis	Orang	5	5	
		Bedah Umum	18. Psikolog	Orang	4	5	
			19. PSM	Orang	5	5	
			20. O - P	Orang	0	5	
			21. SMA	Orang	5	1	
			22. Farmasi ODD	Orang	2	4	
			23. Petugas Linen	Orang	4	7	
			B. PRASARANA				
			I. Ruang VVIP	Buah	0	2	



MENTERI KESEHATAN
REPUBLIK INDONESIA

		2. Ruang VIP	Buah	7	14	
		3. Ruang Kelas Utama	Buah	7	14	
		4. Ruang Kelas I	Buah	13	14	
		5. Ruang Kelas II	Buah	17	19	
		6. Ruang Kelas III	Buah	12	10	
		7. Ruang Gudang	Buah	6	7	
		8. Ruang Spool Hook	Buah	0	4	
		9. Perawat / Administrasi	Buah	6	7	
		10. Ruang Karu/ Dokter	Buah	6	7	
		11. Wastafel	Buah	10	74	
		12. Ruang Kamar Mandi + WC	Buah	50	66	
		13. Ruang Pantry	Buah	2	7	
		14. Ruang Tunggu Pasien	Buah	2	20	
		C. SARANA NON MEDIS				
		- Bed Pasien + Standar infus	Buah	200	216	
		- Almari Pasien	Buah	187	216	
		- Almari Pakaian Pasien	Buah	28	44	
		- Meja Kerja	Buah	6	7	
		- Kursi Kerja	Buah	15	30	
		- Kursi tamu	Buah	28	48	
		- Rak handuk	Buah	68	44	
		D. SARANA MEDIS				
		- Tromol Kecil	Buah	12	14	
		- Tromol Sedang	Buah	12	14	
		- Tromol Besar	Buah	12	14	
		- Medikasi set	Set	50	76	
		- Guntung Verband	Buah	6	14	
		- Guntung GIPS	Buah	6	7	
		- Gips Spreizer	Buah	6	7	
		- Korentang	Buah	12	14	



**MENTERI KESEHATAN
REPUBLIK INDONESIA**

		- Termometer	Buah	60	76	
		- Tensimeter	Buah	12	14	
		- Stetoskop	Buah	12	14	
		- Senti meter	Buah	6	7	
		- Timbangan Standar	Buah	0	7	
		- Urinal Plastik	Buah	68	84	
		- Pispot	Buah	68	84	
		- Bengkok sedang	Buah	30	46	
		- Bengkok besar	Buah	30	46	
		- Gliserin spuit	Buah	6	7	
		- Irigator	Buah	6	7	
		- Standar infus beroda	Buah	60	60	
		- Manometer O2	Buah	15	32	
		- Standar O2	Buah	10	11	
		- Tabung O2	Buah	11	12	
		- Tong spatel stainless	Buah	6	22	
		- Mesin kasur Decubitus + Kasur	Buah	40	56	
		- Darm. Buis (scortin)	Buah	12	38	
		- Winding	Buah	12	28	
		- Bak Email	Buah	12	28	
		- Slim Suiker / suction	Buah	19	35	
		- Tiang traksi	Buah	50	60	
		- ABD Traksi	Buah	15	25	
		- Papan Formula	Buah	40	60	
		- Bandul 5 Kg	Buah	60	65	
		- Bandul 2 Kg	Buah	60	65	
		- Bandul 1 Kg	Buah	60	65	
		- Bandul 3 Kg	Buah	60	65	
		- Tangkai Bandul	Buah	35	60	
		- Kursi roda	Buah	6	8	
		- Traksi Cervical	Set	12	28	
		- Traksi Lumbal	Set	12	28	



**MENTERI KESEHATAN
REPUBLIK INDONESIA**

			- Bak Medikasi	Buah	6	22	
			- Lampu Baca Rontgen	Buah	6	7	
			- Collar Pitadelpia	Buah	4	8	
			- EKG	Set	2	3	
			- Bed Side Monitor	Set	2	10	
			- Animex	Set	2	30	
			- Troli Kecil	Buah	6	10	
			- Kertas EKG	Rool	12	20	



MENTERI KESEHATAN
REPUBLIK INDONESIA

STANDAR PELAYANAN MINIMAL
PERBENDAHARAAN DAN MOBILISASI DANA
RUMAH SAKIT ORTOPEDI PROF. DR. R. SOEHARSO SURAKARTA

No	Kewenangan wajib	Jenis Pelayanan	Indikator Kinerja	Satuan	Standar 2006	Standar 2010	Keterangan
1	2	3	4	5	6	7	8
1	Perbendaharaan dan Mobilisasi Dana	Mengkoordinasikan pelayanan : 1. Penyusunan Anggaran 2. Perbendaharaan 3. Mobilisasi Dana					
2	Penyusunan Anggaran	Melaksanakan pelayanan : 1. Pembahasan / konsultasi anggaran 2. Penyusunan RPK 3. Penyusunan RKA-KL	A. SDM 1 S1 Fisipol 2 S2 Manajemen keuangan 3 S1 Ekonomi 4 D III Komputer 5 SLTA	org org Org org Org	1 0 2 0 1	0 1 3 1 1	
			B. Sarana & Prasarana				
			1 Ruang Kantor ber AC	unit	1	1	
			2 Meja 1/2 Biro	unit	4	6	
			3 Kursi putar	unit	0	1	
			4 Komputer	set	0	1	
			5 Laptop	set	0	1	
			6 Printer	set	0	1	
			7 Meja Komputer	unit	0	1	
			8 Lemari Buku	unit	1	1	
			9 Lemari arsip	unit	1	1	
			10 Meja Diskusi	unit	0	1	
			11 Kursi	unit	3	10	
			12 White board dinding	unit	1	1	
			13 Sofa tamu	set	0	1	
			14 Jam dinding	unit	1	1	
			15 Aiphone	unit	1	1	
			C. Bahan				
			1 Renstra	set	1	1	
			2 POA	set	1	1	
			3 Laporan tahunan	set	1	1	



MENTERI KESEHATAN
REPUBLIK INDONESIA

No	Kewenangan wajib	Jenis Pelayanan	Indikator Kinerja	Satuan	Standar 2006	Standar 2010	Keterangan
			4 Peraturan perundangan kesehatan	set	1	1	
			5 Kebijakan-kebijakan rumah sakit	set	1	1	
			6 Prosedur Tetap	set	1	1	
			7 SPM Manajemen	set	1	1	
			8 SPM Pelayanan	set	1	1	
3	Perbendaharaan	Melaksanakan pelayanan :	A. SDM				
		1. Bendahara Pengeluaran	1 S2 Manajemen Keuangan	Org	0	1	
		2. Pembuat Daftar Gaji	2 S1 Ekonomi	Org	0	2	
		3. Pembuat Daftar Honor	3 D III Ekonomi	Org	2	4	
		4. Pembayar / Pengelola JP	4 D III Sekretaris	Org	1	1	
		5. Penghitung utang RS	5 SLTA	Org	4	4	
		6. Penguji SPP					
		7. Pembuat SPM	B. Sarana / Prasarana				
			1 Ruang kerja ber AC	bh	1	1	
			2 Komputer	unit	5	8	
			3 Printer	unit	4	8	
			4 Kalkulator	bh	10	17	
			5 Almari Arsip	bh	10	12	
			6 File cabinet	bh	10	15	
			7 Brankas	bh	1	2	
			8 Meja	bh	13	20	
			9 Kursi	bh	25	35	
			10 Roel O Pack	bh	2	3	
			11 Bifet	bh	2	2	
			12 Mesin Hitung listrik	bh	1	2	
			13 Mesin Ketik	bh	5	5	
			14 Lemari Kayu	bh	1	3	
4	Mobilisasi Dana	Melaksanakan pelayanan :	A. SDM				
		1. Penerimaan Gawat Darurat	1 S2 Manajemen Kesehatan	Org	1	1	
		2. Penerimaan Rawat Jalan	2 S1 Pendidikan	Org	1	1	
		3. Penerimaan Rawat Inap	3 S1 Ekonomi	Org	2	4	
		4. Penerimaan Penunjang lainnya	4 D3 Ekonomi	Org	1	3	
		5. Administrasi Keuangan	5 SMA	Org	5	4	
		(Penerimaan RS)	6 SMP	Org	1	1	



MENTERI KESEHATAN
REPUBLIK INDONESIA

No	Kewenangan wajib	Jenis Pelayanan	Indikator Kinerja	Satuan	Standar 2006	Standar 2010	Keterangan
2		3	4	5	6	7	8
		6. Penyelesaian Piutang Pasien (Perorangan & Instansi)	B. Sarana & Prasarana				
			1 Komputer/Printer	unit	6	8	
			2 Mesin Hitung Elektronik	bh	1	3	
			3 Kalkulator	bh	8	13	
			4 Meja 1/2 Biro	bh	11	15	
			5 Kursi	bh	15	19	
			6 Filling Kabinet	bh	1	3	
			7 Almari	bh	3	4	
			8 Almari Arsip	bh	3	5	
			9 AC	bh	1	4	
			10 Mesin Ketik	bh	2	3	
			11 Brankas	bh	2	3	
			12 Gudang arsip	bh	1	1	
			13 Sensor Uang	bh	2	2	
			14 Meja Counter Pelayanan	bh	2	4	



MENTERI KESEHATAN
REPUBLIC INDONESIA

STANDAR PELAYANAN MINIMAL
AKUNTANSI
RUMAH SAKIT ORTOPEDI PROF. DR. R. SOEHARSO SURAKARTA

No	Kewenangan wajib	Jenis Pelayanan	Indikator Kinerja	Satuan	Standar 2006	Standar 2010	Keterangan
1	2	3	4	5	6	7	8
1	Akuntansi	Mengkoordinasikan pelayanan :					
		1. Akuntansi Manajemen					
		2. Akuntansi Keuangan					
		3. Verifikasi dan Pembukuan					
2	Akuntansi Manajemen	Melaksanakan pelayanan :					
			A. SDM				
		Laporan Manajemen	1 S2 MM Keuangan	org	1	1	
		1. Lap. Pendapatan dan Biaya	2 S 1 Akuntansi	org	2	2	
		2. Analisa Biaya/ Unit Cost	3 DIII Akuntansi	org	0	2	
		3. Tarif RS					
			B. Sarana & Prasarana				
			1 Ruang kerja ber AC	bh	1	1	
			2 Meja kerja	bh	3	3	
			3 kursi kerja	bh	5	6	
			4 laptop	bh	0	1	
			5 meja komputer	bh	2	3	
			6 Komputer PC / Jaringan	unit	2	3	
			7 Kalkulator	bh	2	4	
			8 Almari arsip	bh	0	2	
3	Akuntansi Keuangan	Melaksanakan pelayanan :					
			A. SDM				
		Laporan Keuangan:	1 S 1 Akuntansi	Org.	2	2	
		1. Lap. Realisasi Anggaran	2 DIII Akuntansi	Org.	1	5	
		2. Neraca					
		3. Lap. Arus Kas					
			B. Sarana & Prasarana				
		4. Lap. Aktivitas	1 Ruang kerja ber AC	bh	1	1	
		5. Catatan Atas Laporan Keuangan	2 Meja kerja	bh	3	7	
			3 kursi kerja	bh	5	12	
	4 meja komputer	bh	2	5			
	5 Komputer PC / Jaringan	unit	2	5			
	6 Kalkulator	bh	2	7			
	7 Almari arsip	bh	1	3			



MENTERI KESEHATAN
REPUBLIK INDONESIA

No	Kewenangan wajib	Jenis Pelayanan	Indikator Kinerja	Satuan	Standar 2006	Standar 2010	Keterangan
1	2	3	4	5	6	7	8
4	Verifikasi dan Pembukuan	Melaksanakan pelayanan :	A. SDM				
		1. Lap. Ver.Persediaan	1 S 1 Akuntansi	org	0	1	
		2.Lap.Ver.Pengadaan	2 DIII Akuntansi	org	2	3	
		3.Lap.Ver.Pemakaian	3 SLTA	org	1	1	
		4.Lap.Ver.Kas/Bank.					
			B. Sarana & Prasarana				
			1 Ruang kerja ber AC	bh	1	1	
			2 Meja kerja	bh	3	5	
			3 kursi kerja	bh	5	9	
			4 meja komputer	bh	2	4	
			5 Komputer PC / Jaringan	unit	2	4	
			6 Kalkulator	bh	3	5	
			7 Almari arsip	bh	2	4	



MENTERI KESEHATAN
REPUBLIK INDONESIA

STANDAR PELAYANAN MINIMAL
UMUM
RUMAH SAKIT ORTOPEDI PROF. DR. R. SOEHARSO SURAKARTA

No	Kewenangan wajib	Jenis Pelayanan	Indikator Kinerja	Satuan	Standar 2006	Standar 2010	Keterangan
			4	5	6	7	8
1	Umum	Mengkoordinasikan pelayanan :	A. SDM				
		a. Tata Usaha dan Kepegawalan	1 S2 Manajemen Kesehatan	org	1	1	
		b. Rumah Tangga	2 D III Komputer	org	0	1	
			B. Sarana / Prasarana				
			1 Ruang Kantor ber AC	unit	1	1	
			2 Meja Biro	unit	1	1	
			3 Kursi putar	unit	1	1	
			4 Komputer	set	1	1	
			5 Laptop	set	0	1	
			6 Printer	set	1	1	
			7 Meja Komputer	unit	1	1	
			8 Lemari Buku	unit	1	1	
			9 Lemari arsip	unit	1	1	
			10 Meja Diskusi	unit	0	1	
			11 Kursi	unit	3	10	
			12 White board dinding	unit	1	1	
			13 Sofa tamu	set	0	1	
			14 Jam dinding	unit	1	1	
			15 Aiphone	unit	1	1	
			C. Bahan				
			1 Renstra	set	1	1	
			2 POA	set	1	1	
			3 Laporan tahunan	set	1	1	
			4 Peraturan perundangan kesehatan	set	1	1	
			5 Kebijakan-kebijakan rumah sakit	set	1	1	
			6 Prosedur Tetap	set	1	1	
			7 SPM Manajemen	set	1	1	
			8 SPM Pelayanan	set	1	1	



MENTERI KESEHATAN
REPUBLIC INDONESIA

No	Kewenangan wajib	Jenis Pelayanan	Indikator Kinerja	Satuan	Standar 2006	Standar 2010	Keterangan
			4	5	6	7	8
			7 SPM Manajemen	set	1	1	
			8 SPM Pelayanan	set	1	1	
2	Tata Usaha dan Kepegawalan	Melaksanakan pelayanan :	A. SDM				
			1 Sarjana Kesehatan Masyarakat	orang	2	2	
		I. Tata Usaha	2 Sarjana D3 Teknik Gigi	orang	1	1	
		a. persuratan : Surat masuk, Surat keluar	3 Arsiparis	orang	0	1	
		b. ekspedisi distribusi surat	4 Sarjana Bahasa Inggris	orang	0	1	
		c. pengarsipan	5 SLTA	orang	5	6	
		d. penggandaan dokumen	6 SLTP	orang	1	0	
		e. pengadaan ATK					
		f. Sekretaris Direksi	B. Sarana & Prasarana				
			1 Ruang Tata usaha ber AC	bh	2	2	
			2 Komputer	unit	5	6	
			3 Mesin Ketik	buah	2	3	
			4 Almari Arsip	buah	6	7	
			5 Meja Kursi Kantor	set	9	9	
			6 Filling Kabinet	buah	4	6	
			7 Roll Opack	buah	0	1	
			8 Mesin Fotokopi	buah	1	2	
			9 Mesin Resograph	buah	1	1	
			10 Sepeda Mctor	buah	0	1	
			11 Kartu Kendali surat	buah	70	80	
			12 Buku Pengantar surat	buah	50	50	
			13 Buku Agenda Surat	buah	5	5	
			14 Buku Agenda Rapat	buah	3	4	
			15 Kertas Kop Surat	rim	15	20	
			16 Amplop Surat	lembar	4500	5000	
			17 Kertas HVS	rim	300	350	
			18 Tuner Fotokopi	zak	30	40	
			19 Tinta Resograph	botol	20	30	
			20 Master Resograph	gulung	8	10	
			21 Buku Ekspedisi	buah	8	8	
			22 Kalkulator	buah	2	4	
			23 Ruang Foto copy	buah	1	1	



MENTERI KESEHATAN
REPUBLIC INDONESIA

No	Kewenangan wajib	Jenis Pelayanan	Indikator Kinerja	Satuan	Standar 2006	Standar 2010	Keterangan
		II. Kepegawaian	A. SDM				
		1. Menyiapkan analisis kebutuhan peg.	1 S2 Manajemen Kesehatan	org	1	1	
		2. Menyusun Formasi	2 Sarjana Hukum	org	1	2	
		3. Pengadaan/Pemindahan Pegawai	3 Sarjana Administrasi	org	0	2	
		4. Mutasi Pegawai	4 S1 Komputer	org	0	1	
		5. Tata Usaha Kepegawaian	5 D3 Arsiparis	org	0	1	
		6. Kesejahteraan Pegawai	6 SMA Umum	org	5	2	
		7. Analisis Jabatan					
		8. Analisis Organisasi dan Tatalaksana	B. Sarana / Prasarana				
			1 Ruang kantor ber AC	bh	1	1	
		9. Jabatan Fungsional/Strutural	2 Komputer	unit	3	6	
		10. Penetapan Angka Kredit	3 Printer	unit	3	6	
		11. Kenaikan Gaji Berkala	4 Meja Komputer	unit	3	6	
		12. Absensi Pegawai	5 Kursi Komputer	bh	1	6	
		13. Pengolahan Data	6 Kalkulator	bh	1	4	
		14. Kenaikan Pangkat/Pensiun	7 Meja 1/2 biro	bh	6	9	
		15. KP4	8 Meja 1 Biro	bh	1	1	
		16. DP3	9 Kursi Sterilis	bh	6	9	
		17. DUK	10 Kursi Putar	bh	0	1	
		18. SPK Tenaga Kes/ Non Kesehatan	11 Kursi Kayu	bh	3	3	
		19. Karpeg/Karis/Karsu/Taspen Askes	12 Kursi Kayu Bulat	bh	2	2	
		20. Pembinaan Pegawai PP 30/1980 PP 10/1983	13 Kursi Biasa	bh	2	2	
			14 Lemari Besi	bh	1	2	
			15 Rak Kayu	bh	2	2	
			16 Rak Besi	bh	3	3	
			17 Roll Opec	bh	2	3	
			18 Mesin Tik	bh	3	3	
			19 Filing Cabinet	bh	1	1	
			20 Meja Kecil	bh	5	5	
			21 Pesawat Telpon Interkom	unit	1	2	
			22 Internet	unit	1	1	
3	Rumah Tangga	Melaksanakan pelayanan :	A. SDM				
			1 SLTA	org	28	38	
		a. Pelayanan Keamanan	2 SLTP	org	1	1	



MENTERI KESEHATAN
REPUBLIK INDONESIA

No	Kewenangan wajib	Jenis Pelayanan	Indikator Kinerja	Satuan	Standar 2006	Standar 2010	Keterangan
2		3	4	5	6	7	8
			B. Sarana dan Prasarana				
			1 HT	bh	0	8	
			2 Slide Detektor	bh	0	2	
			3 Stik Glass	bh	0	38	
			4 Sangkur	bh	29	38	
			5 Senter	bh	2	12	
			6 Borgol	bh	0	10	
			7 Kopel	bh	29	38	
			8 Jas Hujan	bh	2	12	
			9 Megaphone	bh	0	2	
			10 Pos Satpam	bh	6	7	
		b. Pelayanan Lingkungan Kantor	A. SDM				
			1 SLTA	org	4	4	
			B. Sarana dan Prasarana				
			1 Gudang umum	bh	1	2	
			2 Ruang Kantor	bh	1	1	
			3 Troly Barang	bh	0	2	
			4 Kalkulator	bh	1	3	
			5 Komputer	unit	1	1	
			6 Sepeda	bh	-	1	
		c. Pelayanan Kebersihan (Gedung, Taman, Halaman)	A. SDM				
			1 Sarjana	org	1	1	
			2 SLTA	org	30	40	
			3 SLTP	org	10	15	
			4 SD	org	7	7	
			B. Sarana dan Prasarana				
			1 Mesin Potong Gendong	unit	2	4	
			2 Mesin Potong Manual	unit	2	2	
			3 Mesin Potong Dorong	unit	1	1	
			4 Mesin Diesel	unit	1	2	
			5 Vacuum Cleaner	unit	-	1	
			6 Tangga Alumunium	bh	-	3	



MENTERI KESEHATAN
REPUBLIK INDONESIA

No	Kewenangan wajib	Jenis Pelayanan	Indikator Kinerja	Satuan	Standar 2006	Standar 2010	Keterangan
1	2	3	4	5	6	7	8
			7 Gerobak Sampah	bh	2	3	
			8 Troly Barang	bh	-	2	
			9 Kalkulator	bh	-	2	
			10 Ruang kantor	bh	0	1	
			11 Aiphone	bh	0	1	
			12 Meja 1/2 biro	bh	1	3	
			13 Kursi kerja	bh	1	6	
		d. Pelayanan Kendaraan Pegawai, Pasien	A. SDM				
			1 SLTA	org	3	8	
			2 SLTP	org	4	2	
			B. Sarana dan Prasarana				
			1 Mobil Operasional	unit	8	8	
			2 Mobil Ambulance	unit	5	5	
			3 Garasi	bh	1	1	
			4 Compresor	unit	1	2	
			5 Sepeda Motor	unit	-	1	
			6 Almari alat	bh	0	4	
			7 Ruang Kantor ber AC	bh	0	2	
			8 Komputer	unit	0	1	
			9 Printer	unit	0	1	
			10 Meja Komputer	unit	0	1	
			11 Kursi Komputer	bh	0	1	
			12 Kalkulator	bh	0	4	
			13 Meja 1/2 biro	bh	2	4	
			14 Lemari Buku	unit	0	1	
			15 Lemari arsip	unit	0	1	
			16 Kursi	unit	4	8	
			17 White board dinding	unit	0	1	
			18 Sofa tamu	set	0	1	
			19 Jam dinding	unit	1	1	
			20 Aiphone	unit	1	1	
			21 Pompa air (Jet pump)	unit	0	1	



MENTERI KESEHATAN
REPUBLIK INDONESIA

No	Kewenangan wajib	Jenis Pelayanan	Indikator Kinerja	Satuan	Standar 2006	Standar 2010	Keterangan
1	2	3	4	5	6	7	8
		e. Pelayanan Administrasi	A. SDM				
			1 SLTA	org	3	4	
			B. Sarana dan Prasarana				
			1 Ruang kantor ber AC	bh	1	1	
			2 Komputer	unit	0	1	
			3 Printer	unit	0	1	
			4 Meja Komputer	unit	0	1	
			5 Kursi Komputer	bh	0	1	
			6 Kalkulator	bh	1	2	
			7 Meja 1/2 biro	bh	4	6	
			8 Mesin ketik	bh	1	1	
			9 Almari arsip	bh	6	6	
			10 Gedung Pertemuan	bh	1	1	
			11 Meja	bh	80	125	
			12 Kursi	bh	80	150	
			13 VCD	unit	0	1	
			14 Televisi	unit	-	1	
			15 Sound System	unit	1	4	
			16 OHP	unit	1	3	
			17 Whiteboard beroda	bh	1	2	
			18 Whiteboard dinding	bh	1	1	
		f. Pelayanan Inventaris Barang	A. SDM				
		1. Penataan Barang	1 Sarjana Sastra	org	1	1	
		2. Pengelolaan Barang	2 Sarjana Pertanian	org	1	1	
		3. Inventaris Barang	3 SLTA	org	2	4	
		4. Penghapusan Barang	4 SD	org	1	-	
			B. Sarana dan Prasarana				
			1 Gudang Inventaris	bh	1	2	
			2 Komputer	unit	2	2	
			3 Ruang Kantor ber AC	bh	1	1	



MENTERI KESEHATAN
REPUBLIK INDONESIA

STANDAR PELAYANAN MINIMAL
PERENCANAAN
RUMAH SAKIT ORTOPEDI PROF. DR. R. SOEHARSO SURAKARTA

No	Kewenangan wajib	Jenis Pelayanan	Indikator Kinerja	Satuan	Standar 2006	Standar 2010	Keterangan
		3	4	5	6	7	8
1	Perencanaan	Mengkoordinasikan pelayanan:	A. SDM				
			1 S2 Manajemen Kesehatan.	org	0	1	
		1. Perencanaan dan Evaluasi	2 S1 Kedokteran	org	1	0	
		2. Humas, Hukum dan Pemasaran	3 DIII Komputer	org	0	1	
			B. Sarana & Prasarana				
			1 Ruang Kantor ber AC	unit	1	1	
			2 Meja Biro	unit	1	1	
			3 Kursi putar	unit	1	1	
			4 Komputer	set	1	1	
			5 Laptop	set	1	1	
			6 Printer	set	0	1	
			7 Meja Komputer	unit	1	1	
			8 Lemari Buku	unit	1	1	
			9 Lemari arsip	unit	0	1	
			10 Meja Diskusi	unit	0	1	
			11 Kursi	unit	3	10	
			12 White Board beroda	unit	0	1	
			13 White board dinding	unit	1	1	
			14 Sofa tamu	set	0	1	
			15 Jam dinding	unit	1	1	
			16 Telepon	unit	0	1	
			17 Aiphone	unit	1	1	
			C. Bahan				
			1 Renstra	Set	1	1	
			2 POA	Set	1	1	
			3 Laporan tahunan	Set	1	1	
			4 Peraturan perundangan kesehatan	Set	1	1	
			5 Kebijakan-kebijakan rumah sakit	Set	1	1	
			6 Prosedur Tetap	Set	1	1	



MENTERI KESEHATAN
REPUBLIC INDONESIA

No	Kewenangan wajib	Jenis Pelayanan	Indikator Kinerja	Satuan	Standar 2006	Standar 2010	Keterangan	
			4	5	6	7	8	
			7 SPM Manajemen	Set	1	1		
			8 SPM Pelayanan	Set	1	1		
2	Perencanaan dan Evaluasi	Melaksanakan pelayanan :	A. SDM					
			1 Sarjana Kesehatan Masyarakat	org	2	2		
		1, Pelayanan Renstra RS	2 Sarjana Keperawatan	org	0	1		
		2, Pelayanan Rencana Tahunan RS	3 DIII Kesehatan Lingkungan	org	1	1		
		3, Pelayanan Data Dasar RS						
		4, Pelayanan Usulan DIPA RS	B. Sarana dan Prasarana					
		5, Pelayanan Data Dukung DIPA RS	1 Ruang Kerja ber-AC	Buah	1	1		
		6, Pelayanan RKAKL	2 Komputer	Unit	2	3		
		7, Pelayanan Laporan Tribulan RS	3 Printer	Unit	3	3		
		8, Pelayanan Laporan Tahunan RS	4 Scanner	Unit	1	1		
		9, Pelayanan Grafik RS	5 Meja kerja	Buah	4	5		
		10, Pelayanan Laporan PP	6 Kursi	Buah	6	6		
		11, Pelayanan Master List	7 Filling Cabinet	Buah	2	2		
			8 Lemari Arsip Besi	Buah	4	5		
			9 Lemari Arsip Kayu	Buah	1	1		
			10 Kalkulator	Buah	1	2		
			11 Kipas Angin	Buah	2	2		
			12 Meja panjang	Buah	2	2		
			13 Meja Kecil	Buah	2	2		
			14 Papan Grafik	Buah	1	2		
			15 Jam dinding	Buah	1	1		
3	Humas, Hukum dan Pemasaran	Melaksanakan pelayanan :	A. SDM					
			1 Sarjana Hukum	orang	1	1		
		A. Penyampalan Informasi	2 Sarjana Komunikasi	orang	1	2		
		a. pelayanan informasi	3 Sarjana Pemasaran	orang	0	1		
		b. penerima tamu / resepsionis	4 SLTA	orang	7	7		
		c. pelayanan telepon / operator	5 SLTP	orang	2	2		
		d. pelayanan mass media						
		B. Penyebarluasan Informasi	B. Sarana & Prasarana					
		a. petugas PKMRS	1 mesin PABX	buah	1	1		
		b. fotografer	2 Pesawat telepon	buah	2	3		



MENTERI KESEHATAN
REPUBLIK INDONESIA

No	Kewenangan wajib	Jenis Pelayanan	Indikator Kinerja	Satuan	Standar 2006	Standar 2010	Keterangan
1	2	3	4	5	6	7	8
		C. Pemasaran Sosial	3 Handphone	buah	1	1	
		a. tenaga administrasi	4 Komputer	unit	2	3	
		b. petugas humas	5 Kalkulator	buah	1	2	
		c. kerjasama dengan media	6 TV	buah	1	2	
			7 Radio Tape Recorder	buah	0	1	
		D. Marketing	8 Seperangkat Sound system	unit	1	1	
			9 Papan arah / petunjuk	unit	1	1	
			10 counter informasi	buah	1	2	
			11 tempat koran	buah	1	2	
			12 meja 1/2 biro	buah	4	6	
			13 kursi	buah	12	14	
			14 lemari	buah	3	3	
			15 brosur/ leaflet	jenis	4	6	
			16 Buletin	terbit	2	3	
			17 papan informasi	buah	4	5	
			18 tempat spanduk	buah	1	1	
			19 denah RS	buah	1	1	
			20 papan nama pasien	buah	2	3	
			21 Alur pelayanan	buah	3	3	
			22 kamera	buah	1	2	
			23 video shooting	buah	1	2	
			24 baliho	buah	2	2	
			25 Kotak saran	buah	10	10	
			26 papan daftar nama dokter	buah	1	2	
			27 tempat leaflet	buah	2	3	
			28 display foto	buah	1	2	
			29 kalender	eks	800	900	
			30 booklet	jenis	1	1	
			31 neon box	buah	3	4	
			32 lampu darurat	buah	1	1	
			33 Ruang kantor	buah	0	1	
			34 Ruang operator	buah	1	1	



MENTERI KESEHATAN
REPUBLIK INDONESIA

STANDAR PELAYANAN MINIMAL
PENDIDIKAN DAN PENELITIAN
RUMAH SAKIT ORTOPEDI PROF. DR. R. SOEHARSO SURAKARTA

No	Kewenangan wajib	Jenis Pelayanan	Indikator Kinerja	Satuan	Standar 2006	Standar 2010	Keterangan
			4	5	6	7	8
1	Pendidikan dan Penelitian	Mengkoordinasikan pelayanan:	A. SDM				
			1 S2 Manajemen Kesehatan.	orang	1	1	
		1. Pendidikan dan Pelatihan	2 DIII Komputer	orang	0	1	
		2. Penelitian dan Pengembangan					
			B. Sarana & Prasarana				
			1 Ruang Kantor Diklit ber AC	unit	1	1	
			2 Meja Biro	unit	1	1	
			3 Kursi putar	unit	1	1	
			4 Komputer	set	1	1	
			5 Laptop	set	0	1	
			6 Printer	set	1	1	
			7 Meja Komputer	unit	1	1	
			8 Lemari Buku	unit	1	1	
			9 Lemari arsip	unit	1	1	
			10 Meja Diskusi	unit	1	1	
			11 Kursi	unit	10	10	
			12 White Board beroda	unit	1	1	
	13 White board dinding	unit	1	1			
	14 Sofa tamu	set	1	1			
	15 Jam dinding	unit	1	1			
	16 Telepon	unit	0	1			
	17 Aiphone	unit	1	1			
		C. Bahan					
		1 Renstra	set	1	1		
		2 POA	set	1	1		
		3 Laporan tahunan	set	1	1		
		4 Peraturan perundangan kesehatan	set	1	1		
		5 Kebijakan-kebijakan rumah sakit	set	1	1		
		6 Prosedur Tetap	set	1	1		
		7 SPM Manajemen	set	1	1		



MENTERI KESEHATAN
REPUBLIC INDONESIA

No	Kewenangan wajib	Jenis Pelayanan	Indikator Kinerja	Satuan	Standar 2006	Standar 2010	Keterangan
	2		4	5	6	7	8
			8 SPM Pelayanan	set	1	1	
2	Pendidikan dan Pelatihan	Melaksanakan pelayanan :	A. SDM				
			1 S2 Manajemen Pendidikan	org	0	1	
		1. Pendidikan SDM Internal	2 Sarjana Kedokteran	org	1	2	
		2. Pelatihan SDM Internal di RS	3 Sarjana Keperawatan	org	1	2	
		3 Pelatihan SDM Internal di luar RS	4 Sarjana Komputer	org	0	1	
		4. Administrasi :	5 D III Administrasi	org	0	1	
		4.1. Surat Ijin PKL Mhs	6 D-III Perpustakaan	org	1	1	
		4.2. Surat Ijin Magang	7 SMU	org	1	2	
		4.3. Surat Keterangan selesai magang					
		4.4. Kepaniteraan Klinik Dokter Muda	B. Sarana & Prasarana				
		4.5. Peserta PPDS	I. Ruang Kantor Diklat ber AC	unit	1	1	
		4.6. MOU dengan Institusi Pendidikan	1 Meja 1/2 Biro	unit	1	1	
		4.7. Pertanggungjawaban anggaran ba kegiatan konsumen internal	2 Kursi putar	unit	1	1	
		4.8. Pertanggungjawaban keuangan ba kegiatan konsumen eksternal	3 Komputer	set	1	1	
			4 Printer	set	1	1	
			5 Meja Komputer	unit	1	1	
			6 Airphone	unit	0	1	
			7 Almari Arsip	unit	2	3	
			8 Filling Cabinet	unit	2	4	
			9 Map Arsip Karyawan	unit	0	250	
			10 Jam dinding	unit	1	1	
			11 Meja kerja/kantor	unit	4	5	
			12 Kursi kantor	unit	7	7	
			13 Sofa tamu	set	1	1	
			14 VCD Player	unit	0	2	
			15 Handycam	unit	0	1	
			16 Kamera digital	unit	0	1	
			II. Ruang Kelas ber AC	unit	1	3	
			1 Whiteboard	unit	8	10	
			2 OHP	unit	1	3	
			3 Layar OHP	unit	2	4	
			4 LCD	unit	1	3	
			5 Wireless amplifier	unit	1	3	



**MENTERI KESEHATAN
REPUBLIK INDONESIA**

No	Kewenangan wajib	Jenis Pelayanan	Indikator Kinerja	Satuan	Standar 2006	Standar 2010	Keterangan
2		3	4	5	6	7	8
			6 Sound system	unit	1	3	
			7 Kursi kuliah	unit	69	100	
			8 Peraga kerangka manusia	unit	1	3	
			C. Bahan				
			1 Rencana kegiatan	berkas	1	1	
			2 Laporan kegiatan	berkas	1	1	
			3 Presentasi hasil kegiatan	berkas	1	1	
			4 Administrasi keuangan	berkas	1	1	
			5 Surat masuk dan keluar	berkas	1	1	
			6 Biodata Praktikan	berkas	1	1	
3	Penelitian dan Pengembangan	Melaksanakan pelayanan :	A. SDM				
			1 S2 M.Kes.	orang	1	1	
		1. Penelitian SDM Internal	2 Sarjana Ekonomi	orang	1	1	
		2. Pengembangan	3 Sarjana Komputer	org	0	1	
		2.1. Perpustakaan	4 D III Perpustakaan	org	0	1	
		2.2. Internet	5 D III Komputer	org	0	1	
		2.3. Informasi Pendidikan	6 D-III Administrasi	orang	0	1	
		2.4. Asrama	7 SMU	orang	2	2	
		3. Administrasi :	B. Sarana & Prasarana				
		3.1. Surat Ijin Penelitian	1. Ruang Kantor ber AC	unit	1	1	
		3.2. Surat Keterangan selesai penelitian	1 Meja 1/2 Biro	unit	1	1	
		3.3. Surat Ijin Pengambilan data	2 Kursi putar	unit	1	1	
		3.4. Pertanggungjawaban anggaran ba kegiatan konsumen internal	3 Komputer	set	1	1	
		3.5. Pertanggungjawaban keuangan ba kegiatan konsumen eksternal	4 Printer	set	1	1	
			5 Meja Komputer	unit	1	1	
			6 Airphone	unit	0	1	
			7 Almari Arsip	unit	2	3	
			8 Filling Cabinet	unit	2	4	
			9 Map Arsip Karyawan	unit	0	250	
			10 Jam dinding	unit	1	1	
			11 Meja kerja/kantor	unit	4	5	
			12 Kursi kantor	unit	7	7	
			13 Sofa tamu	set	0	1	



MENTERI KESEHATAN
REPUBLIK INDONESIA

No	Kewenangan wajib	Jenis Pelayanan	Indikator Kinerja	Satuan	Standar 2006	Standar 2010	Keterangan
1	2	3	4	5	6	7	8
			14 VCD Player	unit	0	2	
			15 Handycam	unit	1	1	
			16 Kamera digital	unit	1	1	
			II. Ruang Perpustakaan ber AC	unit	1	1	
			1 Kursi Perpustakaan	unit	20	30	
			2 Meja baca	unit	12	12	
			3 Meja diskusi	unit	1	1	
			4 Rak buku perpustakaan	unit	3	6	
			5 Meja 1/2 Biro	unit	2	2	
			6 Kursi kerja	unit	6	6	
			7 Kursi putar	unit	1	1	
			8 Komputer	set	1	1	
			9 Printer	set	0	1	
			10 Meja Komputer	unit	1	1	
			III. Ruang Lab. Internet ber AC	unit	1	1	
			1 Meja 1/2 Biro	unit	1	1	
			2 Kursi kerja	unit	1	1	
			3 Komputer	unit	4	10	
			4 Printer	unit	1	5	
			5 Meja komputer	unit	4	10	
			6 Kursi komputer	bh	4	10	
			7 Laptop	unit	0	1	
			8 Sekat komputer	unit	4	10	
			9 Meja diskusi	bh	1	1	
			10 Kursi diskusi	bh	10	10	
			11 Whiteboard dinding	bh	1	1	
			12 Papan informasi	bh	4	8	
			IV. Kamar Asrama ber AC	unit	0	40	
			1 Ruang Kantor ber AC	unit	0	1	
			2 Meja 1/2 Biro	unit	0	1	
			3 Kursi putar	unit	0	1	
			4 Komputer	set	0	1	
			5 Printer	set	0	1	
			6 Meja Komputer	unit	0	1	
			7 Airphone	unit	0	1	
			8 Almari Arsip	unit	0	1	



MENTERI KESEHATAN
REPUBLIK INDONESIA

No	Kewenangan wajib	Jenis Pelayanan	Indikator Kinerja	Satuan	Standar 2006	Standar 2010	Keterangan	
			9 Filling Cabinet	unit	0	1		
			10 Jam dinding	unit	0	4		
			11 Tempat tidur asrama	unit	50	80		
			12 Kasur & bantal asrama	unit	50	80		
			13 Linen tempat tidur	unit	65	150		
			14 Gorden asrama	unit	0	40		
			15 Meja belajar	bh	0	80		
			16 Kursi belajar	bh	0	80		
			17 Almari kecil	bh	0	80		
			18 Meja diskusi	bh	2	4		
			19 Kursi diskusi	bh	0	60		
			20 Dispencer	unit	1	2		
			21 Lampu emergency asrama	unit	0	40		
			C. Bahan					
			1 Rencana kegiatan	berkas	1	1		
			2 Laporan kegiatan	berkas	1	1		
			3 Presentasi hasil kegiatan	berkas	1	1		
			4 Administrasi keuangan	berkas	1	1		
			5 Surat masuk dan keluar	berkas	1	1		
			6 Biodata Peneliti	berkas	1	1		
			7 Biodata pengguna asrama	berkas	1	1		



MENTERI KESEHATAN
REPUBLIK INDONESIA

STANDAR PELAYANAN MINIMAL
REKAM MEDIK
RUMAH SAKIT ORTOPEDI PROF. DR. R. SOEHARSO SURAKARTA

No	Kewenangan wajib	Jenis Pelayanan	Indikator Kinerja	Satuan	Standar 2006	Standar 2010	Keterangan
			4	5	6	7	8
1	Rekam Medik	Melaksanakan pelayanan	A. SDM				
		Rekam Medik rawat jalan dan rawat Inap	1 Sarjana Kesehatan	Org	1	1	
			2 Sarjana Rekam Medis	Org	0	1	
		1. Pelayanan pendaftaran RJ	3 D III Rekam Medis	Org	3	3	
		2. Pelayanan pendaftaran IGD	4 SLTA/STM	Org	4	6	
		3. Pelayanan pendaftaran RI					
		4. Pelayanan assembling berkas	B. Sarana dan Prasarana				
		Rekam Medik	1 Komputer	Unit	4	7	
		5. Pelayanan Koding & Indeksing	2 Printer	Unit	4	6	
		6. Pelayanan penyimpanan berkas	3 Mesin Ketik	Unit	2	2	
		7. Pelayanan analisis data dan pelaporan	4 Roll Opack	Unit	1	3	
		8. Pelayanan mediko legal	5 Rak Penyimpanan Berkas	Unit	12	22	
			6 Meja 1/2 Biro	Unit	8	14	
			7 Kursi Kerja	Unit	13	17	
			8 Lemari Besi	Unit	2	4	
			9 Filling Cabinet	Unit	4	7	
			10 Lemari Arsip	Unit	2	4	
			11 Kalkulator	Buah	1	2	
			12 Ruang Arsip Rekam Medik	bh	2	2	
			13 Ruang kantor Rekam Medik	bh	1	1	
			C. Bahan				
			1 Folder Rekam Medis	Buah	15,537	32,218	



MENTERI KESEHATAN
REPUBLIK INDONESIA

STANDAR PELAYANAN MINIMAL
SISTEM INFORMASI RUMAH SAKIT
RUMAH SAKIT ORTOPEDI PROF. DR. R. SOEHARSO SURAKARTA

No	Kewenangan wajib	Jenis Pelayanan	Indikator Kinerja	Satuan	Standar 2006	Standar 2010	Keterangan
			4	5	6	7	8
1	Sistem Informasi Rumah Sakit	Melaksanakan pelayanan :	A. SDM				
		1. Pelayanan SIRS	1 Sarjana Komputer	Org	3	4	
		2. Pelayanan Jaringan Komputer	2 D III Komputer	Org	1	4	
		3. Pelayanan Hardware	3 SLTA/STM	Org	1	0	
		4. Pelayanan Emailisasi					
		5. Pelayanan Web Site	B. Sarana dan Prasarana				
			1 Ruang SIMRS	bh	0	1	
			2 Komputer	Unit	4	7	
			3 Printer	Unit	4	5	
			4 Meja 1/2 Biro	Unit	5	8	
			5 Kursi Kerja	Unit	9	15	
			6 Lemari Besi	Unit	2	3	
			7 Filling Cabinet	Unit	0	1	
			8 Lemari Arsip	Unit	2	2	
			9 Komputer Server	Unit	2	4	
			10 Komputer Jaringan	Unit	57	99	
			11 Layar LCD Tempel 90"	Unit	0	1	
			12 LCD Proyektor	Unit	0	1	
			13 Pinter IDCard	Unit	0	2	
			14 Scanner	Unit	1	1	
			15 Kamera Digital	Unit	1	1	
			16 Tang Krimping	Buah	2	3	
			17 Tool Set	Set	2	3	



MENTERI KESEHATAN
REPUBLIC INDONESIA

STANDAR PELAYANAN MINIMAL
GIZI
RUMAH SAKIT ORTOPEDI PROF. DR. R. SOEHARSO SURAKARTA

No	Kewenangan wajib	Jenis Pelayanan	Indikator Kinerja	Satuan	Standar 2006	Standar 2010	Keterangan
2	3	4	5	6	7	8	
1	GIZI	Melaksanakan pelayanan :	A. SDM				
			Ahli Gizi terdiri dari:				
		I. Pengadaan Makanan	1 S 2 Gizi	orang	0	1	
		Pengaturan Gizi :	2 S 1 Gizi + profesi	orang	0	1	
		- pasien	3 D IV Gizi	orang	1	1	
		- Dr Jaga	4 D III Gizi	orang	4	6	
		- Residen	5 D I Gizi (SPAG)	orang	1	0	
		- Co Ass	Tenaga Gudang/Administrasi	orang	2	4	
		- Penunggu pasien	Ahli Masak				
		- Pegawai	1 D III Perhotelan	orang	0	2	
			Juru Masak				
		II. Pelayanan Gizi di ruang rawat inap	1 SMKK Boga	orang	9	12	
			Petugas Distribusi Makanan	orang	15	15	
			B. Sarana dan Prasarana				
		III. Penyuluhan dan konsultasi gizi ruang rawat jalan	1 Ruang administrasi/kantor	unit	1	2	
			2 Ruang penerimaan b. makanan	unit	1	2	
		IV. Litbang gizi terapan	3 Gudang bahan kering	unit	1	2	
			4 Gudang bahan basah	unit	1	2	
			5 Gudang peralatan	unit	1	2	
			6 Ruang persiapan sayur	unit	1	2	
			7 Ruang persiapan lauk	unit	0	1	
			8 Ruang persiapan bumbu	unit	0	1	
			9 Ruang pengolahan snack	unit	0	1	
			10 Ruang pengolahan mak. Biasa	unit	1	2	
			11 Ruang pengolahan diet	unit	0	1	
			12 Ruang distribusi makanan	unit	1	2	
			13 Dapur paviliun	unit	1	2	
			14 Ruang pencucian alat masak	unit	1	2	
			15 Ruang pencucian b. makanan	unit	1	2	
			16 Ruang pencucian alat makan	unit	1	2	
			17 Ruang istirahat pegawai	unit	1	2	



MENTERI KESEHATAN
REPUBLIK INDONESIA

No	Kewenangan wajib	Jenis Pelayanan	Indikator Kinerja	Satuan	Standar 2006	Standar 2010	Keterangan	
			18 Mushola	unit	1	1		
			19 Kamar mandi	unit	4	6		
			20 Ruang gas LPG	unit	1	2		
			21 Ruang panel listrik	unit	0	1		
			B. Sarana Non Medis					
			1 Meja kayu biasa	bh	5	6		
			2 Meja tulis kayu	bh	2	3		
			3 Meja tulis 1/2 biro	bh	2	4		
			4 Meja tulis 1 biro	bh	1	2		
			5 Kursi kayu	bh	3	4		
			6 Kursi Sandaran	bh	2	3		
			7 Kipas angin gantung	bh	2	4		
			8 Lampu pengusir lalat	bh	2	4		
			9 Komputer + printer + meja	bh	0	1		
			10 TV 21 Inc	bh	0	1		
			11 Kursi besi lipat	bh	1	2		
			12 Kursi Kerangka besi	bh	3	4		
			13 Jam dinding	bh	1	2		
			14 Tempat tidur	bh	2	3		
			15 Papan tulis whiteboard	bh	1	2		
			16 Papan tulis hitam	bh	1	2		
			17 Filling Cabinet	bh	1	2		
			18 Dingklik panjang	bh	1	2		
			19 Dingklik Kaki besi 50 cm	bh	2	4		
			20 Pemadam api	bh	2	4		
			21 Kalkulator	bh	2	4		
			22 Emergency light	bh	2	4		
			23 Almari besi arsip	bh	1	2		
			24 Filling cabinet plastik	bh	0	2		
			25 Pesawat telepon	bh	1	2		
			26 Kursi lipat	bh	1	2		
			27 AC crystal	bh	1	2		
			28 Locker	bh	1	2		
			29 Rak sepatu	bh	1	2		
			30 Wastafel	bh	1	4		



MENTERI KESEHATAN
REPUBLIK INDONESIA

No	Kewenangan wajib	Jenis Pelayanan	Indikator Kinerja	Satuan	Standar 2006	Standar 2010	Keterangan
			31 Kursi kerja	bh	0	1	
			32 Food model	bh	2	4	
			33 Rak plastik susun	bh	0	2	
			34 Almari buku	bh	0	2	
			35 Pengering tangan	bh	0	1	
			36 Dispenser	bh	0	1	
			37 Almari penyimpan alat dapur	bh	0	2	
			38 Almari es	unit	2	4	
			39 Freezer	unit	1	2	
			40 Refrigerator	unit	0	2	
			41 Rak stainless steel	unit	1	4	
			42 Meja stainless steel	unit	2	6	
			43 Meja persiapan stainless	unit	0	4	
			44 Timbangan baskul 500 kg	unit	1	3	
			45 Timbangan kodokan	unit	2	4	
			46 Timbangan roti	unit	2	6	
			47 Gilingan daging	unit	1	3	
			48 Kompor gas kamine 4 tungku	unit	1	4	
			49 Kompor gas diaflame	unit	2	3	
			50 Kompor gas kecil rinai	unit	2	4	
			51 Trolley makan	unit	6	10	
			52 Trolley barang	unit	3	6	
			53 Almari pemanas	unit	0	2	
			54 Blender	unit	2	6	
			55 Mixer	unit	2	6	
			56 Oven kompor	unit	1	4	
			57 Oven listrik	unit	0	2	
			58 Parutan kelapa (listrik)	unit	0	3	
			59 Bak cuci stainless	unit	0	8	
			60 Gilingan bumbu	unit	0	2	
			61 Dandang	unit	3	5	
			62 Tong air	unit	1	3	
			63 Panci stainless	unit	5	10	
			64 Panci aluminium sedang	unit	6	10	
			65 Panci aluminium besar	unit	1	4	
			66 Wajan besar	unit	4	8	



MENTERI KESEHATAN
REPUBLIK INDONESIA

No	Kewenangan wajib	Jenis Pelayanan	Indikator Kinerja	Satuan	Standar 2006	Standar 2010	Keterangan
			4	5	6	7	8
			67 Wajan sedang	unit	6	10	
			68 Wajan kecil	unit	2	6	
			69 Baskom plastik	unit	9	14	
			70 Erok2 + susuk	unit	6	10	
			71 Literan stainless	unit	1	4	
			72 Telenan	unit	3	6	
			73 Layah + uleg2	unit	3	6	
			74 Pisau dapur	unit	14	36	
			75 Irus	unit	15	20	
			76 Keranjang plastik	unit	16	30	
			77 Wajan teflon	unit	3	8	
			78 Cetakan ceplok	unit	5	10	
			79 Baskom aluminium	unit	3	8	
			80 Loyang bbg ukuran	unit	11	28	
			81 Loyang plastik	unit	18	24	
			82 Ember plastik	unit	12	36	
			83 Rantang stainless	unit	12	36	
			84 Toaster	unit	1	4	
			85 Panci presto	unit	1	4	
			86 Jumbo	unit	2	6	
			87 Keranjang sampah	unit	8	16	
			88 Plato makan stainless	unit	110	400	
			89 Plato makan melamin	unit	28	0	
			90 Plato makan plastik	unit	115	400	
			91 Termos air panas	unit	28	60	
			92 Rice cooker 9 liter	unit	0	2	
			93 Rice cooker 30 kg	unit	0	2	
			94 Tilting pan elektrik dan gas	unit	0	3	
			95 Boiling pan elektri dan gas	unit	0	4	
			96 Kwali range with blower	unit	0	3	
			97 Bain marie sliding doors (6 pan)	unit	0	2	
			98 Hight cabinet (4 legs)	unit	0	3	
			99 Dishwasher	unit	0	3	
			100 Meat grinder	unit	0	2	
			101 Water heater	unit	0	3	
			102 Juicer	unit	0	4	



**MENTERI KESEHATAN
REPUBLIK INDONESIA**

No	Kewenangan wajib	Jenis Pelayanan	Indikator Kinerja	Satuan	Standar 2006	Standar 2010	Keterangan
	2	3	4	5	6	7	8
			103 Termometer daging	unit	0	2	
			104 Alat periksa telur	unit	1	4	
			105 Vegetabel slicer	unit	0	3	
			106 Magic com	unit	0	2	
			107 Microwave	unit	1	3	
			108 Celemek + topi + masker	unit	20	60	



MENTERI KESEHATAN
REPUBLIK INDONESIA

STANDAR PELAYANAN MINIMAL
STERILISASI SENTRAL DAN BINATU
RUMAH SAKIT ORTOPEDI PROF. DR. R. SOEHARSO SURAKARTA

No	Kewenangan wajib	Jenis Pelayanan	Indikator Kinerja	Satuan	Standar 2006	Standar 2010	Keterangan	
	2	3	4	5	6	7	8	
1	Sterilisasi Sentral	Melaksanakan pelayanan :	A. SDM					
			B. Sarana dan Prasarana					
2	Binatu	Melaksanakan pelayanan Pemenuhan kebutuhan linen di Rumah Sakit	A. SDM	orang	13	13		
			B. Sarana dan Prasarana					
			1. Penyetrikaan / Pelipatan	1 Mesin Cuci	Buah	1	2	
			2. Pendistribusian	2 mesin Pengering	Buah	2	2	
			3. Penjahitan	3 Mesin Semprot	Buah	1	1	
				4 Trolley Linen Bersih	Buah	3	3	
				5 Timbangan	Buah	1	1	
				6 Ember plastik Besar	Buah	3	3	
				7 Ember plastik Kecil	Buah	2	2	
				8 Pakaian kerja	Buah	2	2	
				9 Sepatu boot	Buah	4	4	
				10 Sarung tangan	Buah	4	4	
				11 Celemek	Buah	4	4	
				12 Topi masker	Buah	2	2	
				13 Sikat cuci	Buah	1	2	
				14 Sabun kuning	Buah	1800	-	
				15 Detergen / supreme	Kg	1080	1080	
				16 Detergen / rinso	Kg	27	-	
				17 Chlorine / bayclin	Lt	84	192	
				18 Chlorine / Oxobleach	Lt	90	-	
				19 Bak perendaman	Buah	3	3	
		20 Bak penerimaan linen kotor	Buah	1	1			
		21 Ruang tempat penjemuran	Buah	2	2			



MENTERI KESEHATAN
REPUBLIK INDONESIA

No	Kewenangan wajib	Jenis Pelayanan	Indikator Kinerja	Satuan	Standar 2006	Standar 2010	Keterangan
			4	5	6	7	8
		Penyeterikaan / Pelipatan	A. SDM	Orang	2	2	
			B. Sarana dan Prasarana				
			1 Mesin seterika Rool	Buah	2	2	
			2 Seterika Tangan	Buah	1	1	
			3 Trolly linen heris	Buah	-	1	
			4 Meja untuk pelipatan	Buah	3	3	
			5 Meja seterika tangan	Buah	1	1	
			6 Pakaian kerja	Stel	2	2	
		Pendistribusian	A. SDM	Orang	2	2	
			B. Sarana dan Prasarana				
			1 Masker	Buah			
			2 almari linen bersih	Buah	2	2	
			3 Ruang Penyimpanan Linen Bersih	Ruang	9	9	
			4 Ruang Distribusi	Ruang	1	1	
			5 Loker Pengambilan Linen Bersih	Buah	2	2	
			6 Plastik Pembungkus Linen bersih	Buah	-	-	
		Penjahitan	A. SDM	Orang	3	3	
			B. Sarana dan Prasarana				
			1 Masker	Buah	3	3	
			2 Mesin jahit	Buah	4	4	
			3 Mesin obras	Buah	1	1	
			4 Meja kerja	Buah	2	2	
			5 Almari kaca	Buah	1	1	
			6 Gunting	Bua	4	4	
			7 Jarum pentul	Ons	5	5	
			8 Jarum tangan	Ls	1	3	
			9 Jarum mesin	Buah	6	9	
			10 Meteran	Buah	2	4	
			11 Cukitan / dedelan	Buah	1	3	
			12 Minyak mesin	Otol	8	14	
			13 Benang jahit	Rool	720	1080	



**MENTERI KESEHATAN
REPUBLIK INDONESIA**

No	Kewenangan wajib	Jenis Pelayanan	Indikator Kinerja	Satuan	Standar 2006	Standar 2010	Keterangan
			14 Benang obras	Set	3	4	
			15 Strength mesin Jahit	Buah	4	6	
			16 Ruang jahit	ruang	1	1	
			17 Ruang potong	ruang	1	1	
			18 Sprey Putih	meter	300		
			19 Sprey Hijau	meter	328		



MENTERI KESEHATAN
REPUBLIK INDONESIA

STANDAR PELAYANAN MINIMAL
WORKSHOP / PERBENGKELAN
RUMAH SAKIT ORTOPEDI PROF. DR. R. SOEHARSO SURAKARTA

No	Kewenangan wajib	Jenis Pelayanan	Indikator Kinerja	Satuan	Standar 2006	Standar 2010	Keterangan
			4	5	6	7	8
1	Workshop	Melaksanakan pelayanan :	1. SDM				
		a. Mekanik	1 S1 Teknik Mesin	org	1	1	
		b. Elektro Non Medik	2 D III Komputer	org	0	1	
		c. Elektro Medik	3 D III Administrasi	c.g	0	1	
		d. Administrasi					
			2. Sarana & Prasarana				
			1 Ruang Kantor	unit	1	1	
			2 Meja 1/2 Birc	unit	3	10	
			3 Kursi putar	unit	0	1	
			4 Komputer	set	1	1	
			5 Printer	set	1	1	
			6 Meja Komputer	unit	1	1	
			7 Lemari Buku	unit	1	2	
			8 Lemari arsip	unit	1	2	
			9 Meja Diskusi	unit	1	1	
			10 Kursi	unit	2	10	
			11 White board dinding	unit	1	1	
			12 Sofa tamu	set	0	1	
			13 Air Conditioning	unit	1	4	
			14 Jam dinding	unit	1	5	
			15 Aiphone	unit	1	1	
			3. Bahan				
			1 Renstra	Set	1	1	
			2 POA	Set	1	1	
			3 Laporan tahunan	Set	1	1	
			4 Peraturan perundangan kesehatan	Set	1	1	
			5 Kebijakan-kebijakan rumah sakit	Set	1	1	
			6 Prosedur Tetap	Set	1	1	
			7 SPM Manajemen	Set	1	1	



MENTERI KESEHATAN
REPUBLIK INDONESIA

No	Kewenangan wajib	Jenis Pelayanan	Indikator Kinerja	Satuan	Standar 2006	Standar 2010	Keterangan
	2	3	4	5	6	7	8
			8 SPM Pelayanan	Set	1	1	
		Mekanik	A. SDM				
		1. Pemeliharaan Preventif	1 S1 Teknik Mesin	org	1	1	
		2. Pemeliharaan Korektif	2 D3 Teknik Mesin	org	2	3	
		3. Perencanaan Pemeliharaan	3 SMK / Mesin	org	1	3	
		4. Laporan kegiatan	4 SLTP / ST	org	2	1	
			B. Sarana & Prasarana				
			1 Tool set mekanik	set	1	5	
			2 Mesin las listrik 450 W	unit	0	1	
			3 Mesin Las asetiline	unit	1	1	
			4 Mesin Las argon	unit	0	1	
			5 Mesin bubut	unit	1	2	
			6 Mesin skrap	unit	0	1	
			7 Mesin frais	unit	0	1	
			8 Mesin gergaji besi	unit	0	1	
			9 Mesin poles	unit	0	1	
			10 Mesin chrom	unit	0	1	
			11 Roll pipa	unit	1	2	
			12 Bangku kerja	buah	1	4	
			13 Almarl alat	buah	4	6	
			14 Mesin bor listrik	unit	2	3	
			15 Kompresor	unit	1	2	
			16 Peralatan pengecatan	unit	1	2	
			17 Mesin potong Plat	unit	1	2	
			18 Almari barang	buah	0	4	
			19 Tanggem duduk	buah	2	8	
			20 Tanggem tangan	buah	0	8	
			21 Blander las asety.	buah	1	4	
			22 Kunci pas	set	0	8	
			23 Kunci ring	set	0	8	
			24 Obeng ketok	set	0	3	
			25 Obeng set	set	0	8	
			26 Tang sepi	set	0	3	
			27 Kunci kombinasi	set	1	8	



MENTERI KESEHATAN
REPUBLIK INDONESIA

No	Kewenangan wajib	Jenis Pelayanan	Indikator Kinerja	Satuan	Standar 2006	Standar 2010	Keterangan
	2	3	4	5	6	7	8
			28 Gerinda tangan	unit	1	2	
			29 Hand bor	buah	1	2	
			30 Kunci inggris	buah	0	2	
			31 Palu konde 0.5kg	buah	0	3	
			32 Palu konde 1 kg	buah	0	3	
			33 Palu konde 2 kg	buah	0	3	
			34 Palu konde 5 kg	buah	0	1	
			35 m. Potong pipa	unit	1	2	
			36 Mesin bending	unit	0	1	
			37 Mesin las titik	unit	0	1	
			38 Almari administrasi	unit	1	2	
			39 Komputer	unit	1	1	
			40 Mesin Las Diesel	unit	0	1	
		Elektro Non Medik	A. SDM				
		1. Pemeliharaan Preventif	1 S1 Elektro	org	0	1	
		2. Pemeliharaan Korektif	2 D3 Elektro	org	0	2	
		3. Perencanaan Pemeliharaan	3 SMK Mesin pendingin	org	0	2	
		4. Laporan kegiatan	4 SMK Elektro / Listrik	org	1	2	
			5 SMA	org	2	2	
			B. Sarana & Prasarana				
			1 Tool set elektronik	set	1	9	
			2 Tol set mekanik	set	1	9	
			3 Avometer	unit	0	9	
			4 Tang amper	unit	0	3	
			5 Jet cleaner	unit	1	4	
			6 Flaring	unit	1	3	
			7 bending	unit	1	3	
			8 Gig meter analizer	unit	1	4	
			9 Tangga aluminium	unit	1	4	
			10 Tangga bambu	unit	0	3	
			11 Gerobag dorong	unit	0	3	
			12 Almari	buah	2	4	
			13 Kursi	buah	3	9	
			14 Pompa vacuum	unit	1	4	



MENTERI KESEHATAN
REPUBLIK INDONESIA

No	Kewenangan wajib	Jenis Pelayanan	Indikator Kinerja	Satuan	Standar 2006	Standar 2010	Keterangan	
			15	Termometer suhu	unit	0	9	
			16	Kompor bender	unit	1	4	
			17	High cook isi ulang	unit	0	4	
			18	Kunci ingris	set	0	9	
			19	Sabuk pengaman	buah	0	4	
			20	Pakaian kerja	buah	3	9	
			21	Palu kecil	buah	0	3	
			22	palu besar	buah	0	4	
			23	Tes pen	buah	0	9	
			24	Betel kecil	buah	0	4	
			25	Betel besar	buah	0	4	
			26	Kuas kecil	buah	0	9	
			27	Kuas besar	buah	0	9	
			28	Rool kabel	roll	2	4	
			29	Almari administrasi	unit	0	1	
			30	Komputer	unit	0	1	
			31	Bangku kerja	bh	1	4	
			32	Meja 1/2 biro	bh	1	5	
		Elektro Medik		1. SDM				
		1. Pemeliharaan Preventif	1	S1 Elektro	org	0	1	
		2. Pemeliharaan Korektif	2	D4 Elektro Medik	org	0	1	
		3. Perencanaan Pemeliharaan	3	D3 Elektro Medik	org	4	5	
		4. Laporan kegiatan	4	D2 Elektro Medik	org	1	1	
			5	S1 Fisika Medik	org	1	1	
				2. Sarana & Prasarana				
			1	Tool set elektronik	set	1	9	
			2	Osiloscop	unit	1	3	
			3	Power supply AC	unit	0	4	
			4	Power suplay DC	unit	1	4	
			5	Pantom ECG	unit	0	1	
			6	DPM 3	unit	0	2	
			7	Bangku kerja	buah	1	4	
			8	Kursi kerja putar	buah	4	11	
			9	Loker 6 pintu	buah	1	1	



MENTERI KESEHATAN
REPUBLIK INDONESIA

No	Kewenangan wajib	Jenis Pelayanan	Indikator Kinerja	Satuan	Standar 2006	Standar 2010	Keterangan
1	2	3	4	5	6	7	8
			10 meja tulis	buah	1	9	
			11 Kompresor kecil	unit	0	1	
			12 frekuensi counter	unit	0	1	
			13 Box spare part	buah	0	4	
			14 Almari barang	buah	0	2	
			15 Kvp meter	unit	0	1	
			16 mA meter	unit	0	1	
			17 Logic probe	unit	0	9	
			18 Solder uap	unit	0	4	
			19 multimeter	unit	2	9	
			20 Kunci L	unit	1	9	
			21 Tachometer	unit	0	1	
			22 Atractor	buah	1	9	
			23 Leakege curent	unit	0	1	
			24 Kunci pas	set	0	9	
			25 Kuci ring	set	0	9	
			26 PCB board	unit	0	4	
			27 Multimeter digital	unit	0	9	
			28 Test pen	buah	0	9	
			29 Tang amper	buah	0	4	
			30 Bor PCB	buah	0	2	
			31 senter	buah	0	4	
			32 Power supply charge	unit	0	1	
			33 Rol kabel	buah	0	2	
			34 Funtion generator	unit	0	2	
			35 Digital caliper	buah	0	2	
			36 Kikir	buah	0	9	
			37 Gergaji besi	buah	0	3	
			38 Obeng set	set	0	4	
			39 Kunci inggris	set	0	3	
			40 Obeng ketok	set	0	2	
			41 Almari administrasi	unit	0	1	
			42 Komputer	unit	0	1	
			43 Ruang kerja	m2	180	1500	



**MENTERI KESEHATAN
REPUBLIC INDONESIA
STANDAR PELAYANAN MINIMAL**

SANITASI

RUMAH SAKIT ORTOPEDI PROF. DR. R. SOEHARSO SURAKARTA

No	Kewenangan wajib	Jenis Pelayanan	Indikator Kinerja	Satuan	Standar 2006	Standar 2010	Keterangan
			4	5	6	7	8
1	Sanitasi	Melaksanakan pelayanan :	A. SDM				
		1. Penyehatan Air Bersih	1 S1 Kesling	orang	0	3	
		2. Pengelolaan Sampah Medis dan Non Medis	2 S1 Hiperkes 3 D3 Kesling	orang	0 3	1 1	
		3. Pengolahan Air Limbah	4 D3 Hiperkes	orang	2	1	
		4. Pengendalian Serangga dan Binatang Pengganggu	5 SMA	orang	0	1	
		5. Sanitasi Bangunan dan Lingkungan	B. Sarana & Prasarana				
		6. Sterilisasi dan Desinfeksi	a. Ruang kerja ber AC	bh	0	1	
		7. Sanitasi Linen	1 Meja 1/2 Biro	unit	5	7	
		8. Sanitasi Makanan dan Minuman	2 Kursi	unit	5	7	
		9. Penyuluhan Kesehatan Lingkungan	3 Komputer	set	0	1	
		10. Keselamatan, Kebakaran dan Kewaspadaan bencana (K 3)	4 Printer	set	0	1	
			5 Meja Komputer	unit	0	1	
			6 Lemari Buku	unit	0	1	
			7 Lemari arsip	unit	0	1	
			8 White board dinding	unit	0	1	
			9 Sofa tamu	set	0	1	
			10 Jam dinding	unit	0	1	
			11 Aiphone	unit	1	1	
			b. Penyehatan Air Bersih				
			1 Water Treatment Air Bersih	unit	1	2	
			2 Reservoir	unit	19	22	
			3 Aerator	unit	1	1	
			4 Manganese HR meter	unit	1	1	
			5 Free & Total chlor/ FC/ PH meter	unit	1	1	
			6 Amonia HR meter	unit	1	1	
			7 Flow watch, Flowmeter & Thermometer for water	unit	1	1	
			8 Chlorinator	unit	0	1	



MENTERI KESEHATAN
REPUBLIK INDONESIA

No	Kewenangan wajib	Jenis Pelayanan	Indikator Kinerja	Satuan	Standar 2006	Standar 2010	Keterangan
			4	5	6	7	8
			c. Pengelolaan Sampah Medis dan Non Medis				
			1 Incenerator	unit	1	2	
			2 Tempat Penampungan Sampah Sementara (TPS)	bh	2	3	
			3 Tempat sampah besar	bh	64	110	
			4 Tempat sampah sedang	bh	13	30	
			5 Tempat sampah kecil	bh	67	110	
			6 Kantong plastik hitam uk.100 x 80 cm	bh	5000	6500	
			7 Kantong plastik putih uk.100 x 80 cm	bh	2400	3100	
			8 Kantong plastik kuning uk.65 x 45 cm	bh	4200	5250	
			d. Pengolahan Air Limbah				
			1 Instalasi Pengolahan Air Limbah	unit	1	1	
			2 Modul IPAL	unit	0	1	
			3 Submersible waste water pump	unit	4	7	
			4 Photometer	unit	1	2	
			5 pH meter	unit	1	1	
			6 Oksimeter	unit	1	1	
			7 COD Reaktor	unit	1	1	
			8 Alat ukur BOD	paket	1	1	
			9 Thermoreaktor	unit	1	1	
			10 Refrigerated Thermostat	unit	1	1	
			11 Corong	bh	2	2	
			12 Threefoot	bh	1	1	
			13 Katrol	bh	1	1	
			14 Cangkul	bh	1	3	
			15 Sekop	bh	1	2	
			16 Ridgit Drain cleaner	unit	0	1	
			e. Pengendalian Serangga & Binatang Pengganggu				
			1 Hand Sprayer	unit	2	2	
			2 Thermal fog generator	unit	0	1	
			3 Perangkap tikus	unit	0	12	
			4 Perangkap kucing	unit	0	6	



MENTERI KESEHATAN
REPUBLIK INDONESIA

No	Kewenangan wajib	Jenis Pelayanan	Indikator Kinerja	Satuan	Standar 2006	Standar 2010	Keterangan
			5 Jaring/ Jala	unit	0	1	
			f. Sanitasi Bangunan dan Lingkungan				
			1 Lux meter	unit	1	1	
			2 Sound level meter	unit	1	1	
			3 Thermohyrometer	unit	1	1	
			4 Gas Sampler	unit	0	0	
			g. Sterilisasi dan Desinfeksi				
			1 ULV/ Mist Aplikator	unit	1	1	
			2 Kabel Rol	unit	0	2	
			h. Keselamatan , Kebakaran dan Kewaspadaan Bencana (K3)				
			1 APAR (DCP) 2 Kg	bh	8	8	
			2 APAR (DCP) 3 Kg	bh	55	100	
			3 APAR (DCP) 6 Kg	bh	1	2	
			4 Wear pak	stel	36	50	
			5 Helm safety	bh	7	20	
			6 Masker	bh	24	30	
			7 Sarung tangan Kulit	psg	15	30	
			8 Sarung tangan kain	psg	6	25	
			9 Sarung tangan karet ping	psg	5	25	
			10 Sarung tangan pendek	psg	10	10	
			11 Sepatu Boot	psg	5	25	
			12 Sepatu karet tahan tegangan	psg	1	8	
			13 Sandal karet	psg	14	14	
			14 Kaca mata las	bh	3	5	
			15 Kaca las/ penutup wajah	bh	3	5	
			16 Sabuk pengaman	bh	1	10	
			17 Ear plug	psg	11	20	
			18 Ear Muff	psg	0	5	
			19 Sandal karet tertutup bag. depan	psg	0	20	
			20 Pakaian kerja binatu	bh	0	10	
			21 Topi/ penutup kepala	bh	0	40	



MENTERI KESEHATAN
REPUBLIK INDONESIA

No	Kewenangan wajib	Jenis Pelayanan	Indikator Kinerja	Satuan	Standar 2006	Standar 2010	Keterangan
			22 Skort anti air /celemek plastik	bh	0	40	
			C. Bahan				
			a. Penyehatan Air Bersih				
			1 Kaporit cair	kg	1600	2000	
			2 Kaporit tablet	bh	20	30	
			3 Reagent px kualitas air bersih	paket	1	1	
			b. Pengelolaan Sampah Medis dan Non Medis				
			1 Minyak tanah	lt	800	1200	
			2 Korek api	pak	12	15	
			c. Pengolahan Air Limbah				
			1 Reagent px kualitas air limbah	paket	1	1	
			2 Vaseline	klg	4	5	
			3 Starbio/ Degra Simba	btl	4	5	
			4 Oli Repsol 10 W 40	lt	2	2	
			5 Batu baterai alkaline kotak	bh	3	6	
			d. Pengendalian Serangga & Binatang Pengganggu				
			1 Sipermetrin	ltr	4	7	
			2 Klorpirifos	ltr	3	5	
			3 Lem tikus	pak	5	7	@ isi 12 tube
			4 Lem lalat	pak	5	5	
			5 Sulfac WP	kg	0	10	
			6 Abate	kg	10	12	
			e. Sterilisasi dan Desinfeksi				
			1 Mikrosid	ltr	0	12	
			2 Glutaraldehid 2 %	ltr	0	7	



MENTERI KESEHATAN
REPUBLIK INDONESIA

STANDAR PELAYANAN MINIMAL
PEMELIHARAAN SARANA RUMAH SAKIT
RUMAH SAKIT ORTOPEDI PROF. DR. R. SOEHARSO SURAKARTA

No	Kewenangan wajib	Jenis Pelayanan	Indikator Kinerja	Satuan	Standar 2006	Standar 2010	Keterangan
	2		4	5	6	7	8
1	Pemeliharaan	Melaksanakan pelayanan :	A. SDM				
	Sarana	1. Pelayanan Administrasi	1 Sarjana Teknik Arsitek	orang	1	2	
	Rumah Sakit	2. Pemeliharaan/Perbaikan	2 Sarjana Teknik Sipil	orang	0	2	
		Bangunan dan Mebelair	3 Sarjana Pendidikan TL	orang	1	1	
		3. Pemeliharaan/Perbaikan	4 Sarjana Teknik Elektro	orang	0	1	
		Instalasi dan Jaringan Gas Medis	5 Sarjana Ekonomi Manajemen	orang	1	1	
		4. Pemeliharaan/Perbaikan	6 D3 Administrasi	oamg	0	1	
		Instalasi dan Jaringan Listrik	7 SMA	orang	2	2	
		5. Pemeliharaan/Perbaikan	8 SMK/ Mesin/Listrik/Bangunan	orang	4	11	
		Instalasi dan Jaringan Telepon	9 STN	orang	2	2	
		6. Pemeliharaan/Perbaikan	10 SMP	orang	2	2	
		Instalasi dan Jaringan Air bersih					
			B.Sarana dan Prasarana				
			1 Ruang Kantor ber AC	unit	1	1	
			2 Meja 1/2 Biro	unit	6	11	
			3 Kursi putar	unit	1	1	
			4 Komputer	set	1	4	
			5 Printer	set	1	1	
			6 Meja Komputer	unit	1	1	
			7 Lemari Barang	unit	2	4	
			8 Lemari arsip	unit	4	8	
			9 Meja Diskusi	unit	1	2	
			10 Kursi	unit	8	30	
			11 White board dinding	unit	1	1	
			12 Sofa tamu	set	0	1	
			13 Jam dinding	unit	1	1	
			14 Aiphone	unit	1	1	
			15 Mesin ketik	bh	1	1	
			Peralatan Penunjang :				
			1 Sepeda onthel	buah	1	4	
			2 Cangkul	buah	2	4	



MENTERI KESEHATAN
REPUBLIK INDONESIA

No	Kewenangan wajib	Jenis Pelayanan	Indikator Kinerja	Satuan	Standar 2006	Standar 2010	Keterangan
			4	5	6	7	
			3 Cetok	buah	2	4	
			4 Linggis	buah	2	3	
			5 Gergaji gorok	buah	1	2	
			6 Tatah	set	1	5	
			7 Pukul kecil	buah	2	8	
			8 Pukul tanggung	buah	1	8	
			9 Pukul besar	buah	1	4	
			10 Catut	buah	1	8	
			11 Tang kombinasi	buah	2	8	
			12 Avo Meter	buah	1	2	
			13 Boor listrik tangan	buah	2	4	
			14 Kunci Inggris kecil	buah	1	3	
			15 Kunci Inggris besar	buah	1	3	
			16 Tang Amper	buah	1	2	
			17 Obeng +	set	1	3	
			18 Obeng -	set	1	3	
			19 Hight Valgehand glove	set	1	3	
			20 Tangga berdiri 3 m	buah	1	2	
			21 Tangga sandar 4 m	buah	0	2	
			22 Sabuk pengaman	buah	1	2	
			23 Kunci pipa	buah	2	4	
			24 Tang Skum	buah	1	2	
			25 Sepatu anti strum	buah	1	3	
			26 Meja Tamu	set	0	1	
			27 Amplas elektrik	buah	0	2	
			28 Pasah Elektrik	buah	0	2	
			29 Gerenda Elektrik	buah	0	2	
			30 Mesin Pemotong keramik	buah	0	2	
			31 Rool meter 50 m	buah	0	1	
			32 Pemotong kaca	set	0	2	
			33 Scub Building tg.12 m	set	0	10	
			34 Elektrik tool set	buah	0	2	
			35 Kunci pas	buah	0	3	
			36 Kunci L	buah	0	2	
			37 Kunci ring	buah	0	2	
			38 Kunci shok	set	0	2	



MENTERI KESEHATAN
REPUBLIK INDONESIA

No	Kewenangan wajib	Jenis Pelayanan	Indikator Kinerja	Satuan	Standar 2006	Standar 2010	Keterangan
			39 Drie ketok	set	0	2	
			40 Trolly barang	buah	0	2	
			41 Traker	buah	0	2	
			42 Phase tester	buah	0	1	
			43 Kalkulator	buah	0	4	
			44 Meja kerja	buah	0	3	
			45 Jam dinding	buah	0	3	
			Bahan Umum				
			1 Bolam	buah	400	550	
			2 Lampu PLC	buah	25	65	
			3 TL bulat	buah	50	100	
			4 TL panjang	buah	200	350	
			5 Lampu Mercury	buah	60	100	
			6 Trafo TL	buah	100	175	
			7 Trafo Rercary	buah	25	60	
			8 Stater	buah	200	275	
			9 Stop kontak	buah	50	110	
			10 Saklar	buah	25	60	
			11 Steker	buah	50	110	
			12 Kran air	buah	100	160	
			13 Isolasi	buah	25	60	
			14 Seal tape	buah	50	110	
			15 O 2	tbg	1400	1600	
			16 Al2O	tbg	60	80	
			17 Nitrogen	tbg	2	4	
			18 Solar	lt	6000	8000	
			19 Olie	lt	200	250	



MENTERI KESEHATAN,

[Handwritten Signature]
Dr. dr. SITI FADILAH SUPARI, Sp.JP (K)