



**MENTERI KESEHATAN  
REPUBLIK INDONESIA**

KEPUTUSAN MENTERI KESEHATAN REPUBLIK INDONESIA  
NOMOR HK.01.07/MENKES/1331/2023  
TENTANG  
PETA JABATAN UNIT PELAKSANA TEKNIS  
DI LINGKUNGAN DIREKTORAT JENDERAL PELAYANAN KESEHATAN

DENGAN RAHMAT TUHAN YANG MAHA ESA

MENTERI KESEHATAN REPUBLIK INDONESIA,

- Menimbang : a. bahwa peta jabatan di lingkungan Direktorat Jenderal Pelayanan Kesehatan, telah ditetapkan melalui Keputusan Menteri Kesehatan Nomor HK.01.07/Menkes/244/2022 tentang Peta Jabatan Unit Pelaksana Teknis di Lingkungan Direktorat Jenderal Pelayanan Kesehatan;
- b. bahwa untuk penajaman dan penguatan tugas dan fungsi Kementerian Kesehatan, serta untuk melaksanakan Ketentuan Pasal 108 Peraturan Menteri Kesehatan Nomor 26 Tahun 2022 tentang Organisasi dan Tata Kerja Rumah Sakit di Lingkungan Kementerian Kesehatan, perlu mengganti Keputusan Menteri Kesehatan Nomor HK.01.07/Menkes/244/2022 tentang Peta Jabatan Unit Pelaksana Teknis di Lingkungan Direktorat Jenderal Pelayanan Kesehatan;
- c. bahwa berdasarkan pertimbangan sebagaimana dimaksud dalam huruf a dan huruf b, perlu menetapkan Keputusan Menteri Kesehatan tentang Peta Jabatan Unit Pelaksana Teknis di Lingkungan Direktorat Jenderal Pelayanan Kesehatan;

- Mengingat : 1. Undang-Undang Nomor 5 Tahun 2014 tentang Aparatur Sipil Negara (Lembaran Negara Republik Indonesia Tahun 2014 Nomor 6, Tambahan Lembaran Negara Republik Indonesia Nomor 5494);
2. Peraturan Pemerintah Nomor 11 Tahun 2017 tentang Manajemen Pegawai Negeri Sipil (Lembaran Negara Republik Indonesia Tahun 2017 Nomor 63, Tambahan Lembaran Negara Republik Indonesia Nomor 6037) sebagaimana telah diubah dengan Peraturan Pemerintah Nomor 17 Tahun 2020 tentang Perubahan atas Peraturan Pemerintah Nomor 11 Tahun 2017 tentang Manajemen Pegawai Negeri Sipil (Lembaran Negara Republik Indonesia Tahun 2020 Nomor 68, Tambahan Lembaran Negara Republik Indonesia Nomor 6477);
3. Peraturan Menteri Kesehatan Nomor 40 Tahun 2019 tentang Penataan Jabatan Pelaksana dan Jabatan Fungsional di Lingkungan Kementerian Kesehatan (Berita Negara Republik Indonesia Tahun 2019 Nomor 1187);
4. Peraturan Menteri Kesehatan Nomor 5 Tahun 2022 tentang Organisasi dan Tata Kerja Kementerian Kesehatan (Berita Negara Republik Indonesia Tahun 2022 Nomor 156);
5. Peraturan Menteri Kesehatan Nomor 26 Tahun 2022 tentang Organisasi dan Tata Kerja Rumah Sakit di Lingkungan Kementerian Kesehatan (Berita Negara Republik Indonesia Tahun 2022 Nomor 964);

MEMUTUSKAN:

Menetapkan : KEPUTUSAN MENTERI KESEHATAN TENTANG PETA JABATAN UNIT PELAKSANA TEKNIS DI LINGKUNGAN DIREKTORAT JENDERAL PELAYANAN KESEHATAN.

KESATU : Menetapkan Peta Jabatan Unit Pelaksana Teknis di lingkungan Direktorat Jenderal Pelayanan Kesehatan sebagaimana tercantum dalam Lampiran yang merupakan bagian tidak terpisahkan dari Keputusan Menteri ini.

- KEDUA : Peta Jabatan Unit Pelaksana Teknis di lingkungan Direktorat Jenderal Pelayanan Kesehatan sebagaimana dimaksud dalam Diktum KESATU wajib digunakan sebagai acuan dalam melaksanakan penyusunan formasi dan pengangkatan ke dalam jabatan di lingkungan Unit Pelaksana Teknis Direktorat Jenderal Pelayanan Kesehatan.
- KETIGA : Pengangkatan ke dalam jabatan di lingkungan Unit Pelaksana Teknis Direktorat Jenderal Pelayanan Kesehatan sebagaimana dimaksud dalam Diktum KEDUA harus memenuhi syarat jabatan dan standar kompetensi.
- KEEMPAT : Untuk kelancaran pelaksanaan tugas di lingkungan Unit Pelaksana Teknis Direktorat Jenderal Pelayanan Kesehatan, masing-masing Pimpinan Satuan Kerja segera melakukan penataan sesuai dengan ketentuan peraturan perundang-undangan, dalam waktu paling lama 60 (enam puluh) hari sejak Keputusan Menteri ini berlaku.
- KELIMA : Pada saat Keputusan Menteri ini mulai berlaku, seluruh pegawai yang memangku jabatan fungsional/pelaksana di lingkungan Kementerian Kesehatan tetap melaksanakan tugas dan fungsinya sampai dengan diangkat dalam jabatan baru berdasarkan Keputusan Menteri ini.
- KEENAM : Pada saat Keputusan Menteri ini mulai berlaku, Keputusan Menteri Kesehatan Nomor HK.01.07/Menkes/244/2022 tentang Peta Jabatan Unit Pelaksana Teknis di Lingkungan Direktorat Jenderal Pelayanan Kesehatan, dicabut dan dinyatakan tidak berlaku.

KETUJUH : Keputusan Menteri ini mulai berlaku pada tanggal ditetapkan.

Ditetapkan di Jakarta  
pada tanggal 8 Mei 2023

MENTERI KESEHATAN  
REPUBLIK INDONESIA,

ttd.

BUDI G. SADIKIN

Salinan sesuai dengan aslinya  
Kepala Biro Hukum  
Sekretariat Jenderal Kementerian Kesehatan,  
  
Indah Febrianti, S.H., M.H.  
NIP 197802122003122003

LAMPIRAN  
KEPUTUSAN MENTERI KESEHATAN  
REPUBLIK INDONESIA  
NOMOR HK.01.07/MENKES/1331/2023  
TENTANG  
PETA JABATAN UNIT PELAKSANA TEKNIS DI LINGKUNGAN  
DIREKTORAT JENDERAL PELAYANAN KESEHATAN

PETA JABATAN UNIT PELAKSANA TEKNIS DI LINGKUNGAN DIREKTORAT JENDERAL PELAYANAN KESEHATAN  
KEMENTERIAN KESEHATAN

1. RUMAH SAKIT UMUM PUSAT NASIONAL Dr. CIPTO MANGUNKUSUMO JAKARTA

PEGAWAI 2.968 ORANG TERDIRI DARI :		
Es.I : 0	Es.III : 0	JP : 1.841
Es.II : 0	Es.IV : 0	JP : 1.127

Keterangan :
KLS : Kelas Jabatan
B : Besetting (Kedudukan Pegawai)
K : Kebutuhan (Berdasarkan ABK)
+/- : Selisih

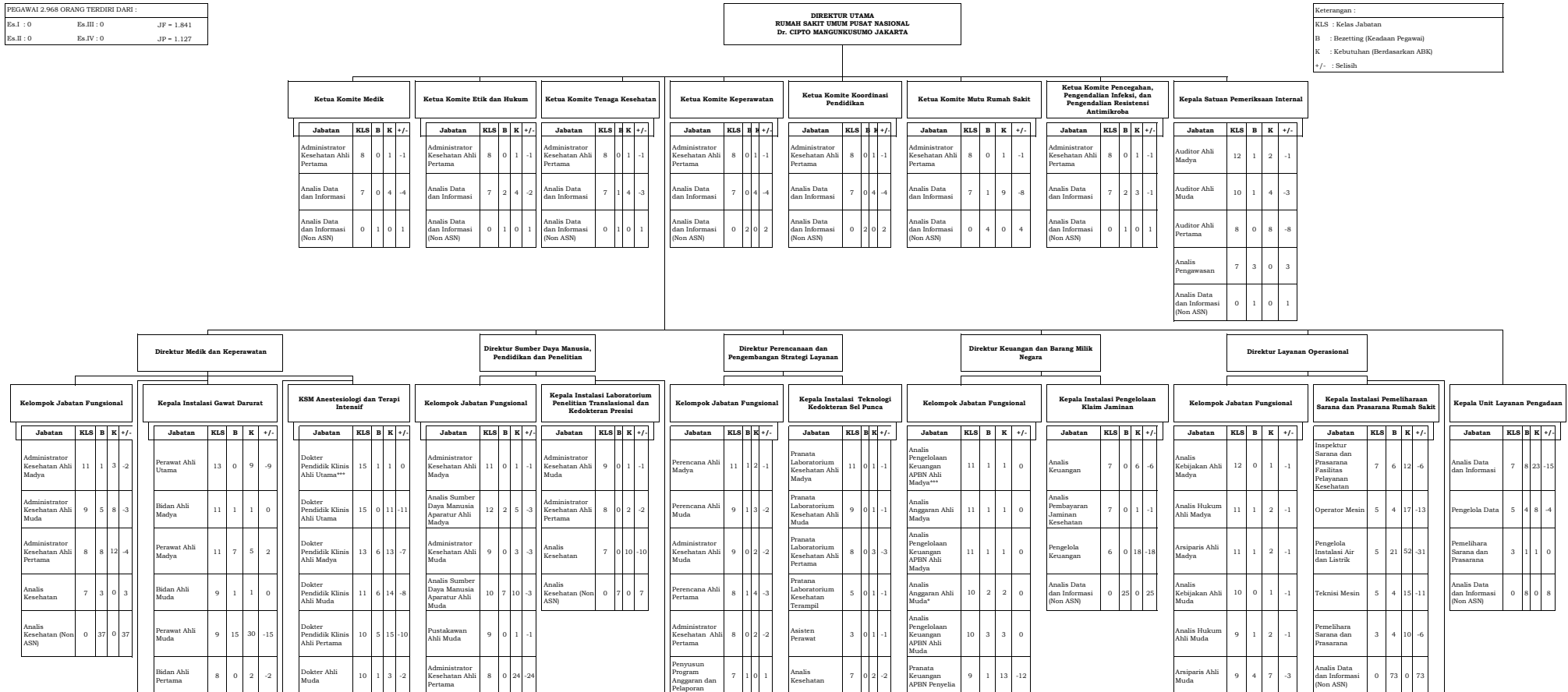

Perawat Ahli Pertama	8	36	48	-12
Bidan Penyelia	8	2	6	-4
Perawat Penyelia	8	39	65	-26
Bidan Mahir	7	10	14	-4
Perawat Mahir	7	30	33	-3
Bidan Terampil	6	1	10	-9
Perawat Terampil	6	12	82	-70
Pengelola Kebidanan	5	2	0	2
Asisten Perawat	3	33	0	33
Analisis Kesehatan (Non ASN)	0	122	0	122

Dokter (Non ASN)	0	7	0	7
------------------	---	---	---	---

Analisis Sumber Daya Manusia Aparatur Ahli Pertama	8	4	12	-8
Pustakawan Ahli Pertama	8	1	1	0
Pranata Sumber Daya Manusia Aparatur Penyelia	8	0	4	-4
Pustakawan Penyelia	8	0	1	-1
Pranata Sumber Daya Manusia Aparatur Mahir	7	7	9	-2
Pustakawan Mahir	7	0	2	-2
Pranata Sumber Daya Manusia Aparatur Terampil	6	3	18	-15
Pustakawan Terampil	6	0	3	-3
Analisis Kesehatan	7	1	0	1
Pengelola Kepegawaian	5	2	0	2
Analisis SDM Aparatur	7	2	0	2
Analisis Data dan Informasi (Non ASN)	0	25	0	25

Analisis Data dan Informasi	7	0	7	-7
Analisis Data dan Informasi (Non ASN)	0	4	0	4

Analisis Kesehatan (Non ASN)	0	3	0	3
------------------------------	---	---	---	---

Penata Laksana Barang Penyelia	9	0	8	-8
Pengelolaan Keuangan APIN Ahli Pertama	8	0	3	-3
Analisis Anggaran Ahli Pertama	8	0	1	-1
Pranata Keuangan APIN Mahir	7	2	14	-12
Penata Laksana Barang Mahir	8	0	10	-10
Penata Laksana Barang Terampil	7	0	15	-15
Pranata Keuangan APIN Terampil	6	5	8	-3
Analisis Barang Milik Negara	7	2	3	-1
Analisis Data dan Informasi	7	0	2	-2
Analisis Keuangan	7	8	80	-72
Analisis Pembayaran Jaminan Kesehatan	7	0	15	-15
Bendahara	7	5	4	1
Penyusunan Program Anggaran dan Pelaporan	7	1	0	1
Pengelola Barang Milik Negara	6	3	10	-7
Pengelola Keuangan	6	70	333	-263
Pemeliharaan Sarana dan Prasarana	3	3	20	-17
Analisis Data dan Informasi (Non ASN)	0	174	0	174

Administrator Kesehatan Ahli Muda	9	0	1	-1
Analisis Kebijakan Ahli Pertama	8	0	1	-1
Analisis Hukum Ahli Pertama	8	0	4	-4
Arsiparis Ahli Pertama	8	2	7	-5
Perancang Peraturan Perundang-undangan Ahli Pertama	8	1	0	1
Administrator Kesehatan Ahli Pertama	8	0	1	-1
Arsiparis Penyelia	8	0	7	-7
Penyusun Rencana Kegiatan Sarana dan Prasarana	7	9	13	-4
Arsiparis Mahir	7	1	9	-8
Arsiparis Terampil	6	0	13	-13
Analisis Data dan Informasi	7	5	90	-85
Analisis Hukum	7	2	0	2
Penyuluh Kearsipan	7	7	0	7
Pengelola Data	6	62	265	-203
Sekretaris	6	2	22	-20
Komandan Petugas Keamanan	6	1	1	0
Pengelola Barang Milik Negara	5	1	4	-3
Pemeliharaan Sarana dan Prasarana	5	11	30	-19
Pranata Kearsipan	5	11	0	11
Petugas Keamanan	5	4	0	4
Pengemudi Ambulan	4	1	0	1
Pengemudi	3	1	0	1
Pengadministrasi Umum	3	131	0	131
Pramu Bakti	3	4	0	4

Kepala Instalasi Pelayanan Rawat Inap Terpadu Gedung A					RSM Bedah					Kepala Instalasi Epidemiologi Klinik - Evidence Based Medicine					Kepala Instalasi Kesehatan Lingkungan dan Keselamatan dan Kesehatan Kerja Rumah Sakit						
Jabatan	KLS	B	K	+/-	Jabatan	KLS	B	K	+/-	Jabatan	KLS	B	K	+/-	Jabatan	KLS	B	K	+/-		
Perawat Ahli Utama	13	0	15	-15	Dokter Pendidik Klinis Ahli Utama	15	11	15	-4	Administratur Kesehatan Ahli Pertama	8	0	2	-2	Sanitarian/Tenaga Sanitasi Lingkungan Ahli Madya	11	2	2	0		
Bidan Ahli Madya	11	0	1	-1	Dokter Pendidik Klinis Ahli Madya	13	4	29	-25	Analisis Kesehatan	7	0	2	-2	Pembimbing Kesehatan Kerja Ahli Madya	9	0	2	-2		
Perawat Ahli Madya	11	35	40	-5	Dokter Pendidik Klinis Ahli Muda	11	7	39	-32	Analisis Data dan Informasi	7	0	2	-2	Pembimbing Kesehatan Kerja Ahli Muda	9	0	5	-5		
Bidan Ahli Muda	9	0	1	-1	Dokter Ahli Muda	10	2	2	0	Analisis Kesehatan (Non ASN)	0	3	0	3	Sanitarian/Tenaga Sanitasi Lingkungan Ahli Muda	9	1	8	-7		
Perawat Ahli Muda	9	47	229	-182	Dokter Pendidik Klinis Ahli Pertama	10	7	35	-28					Pembimbing Kesehatan Kerja Ahli Pertama	8	3	8	-5			
Bidan Ahli Pertama	8	0	2	-2	Dokter Pendidik Klinis	9	3	0	3					Sanitarian/Tenaga Sanitasi Lingkungan Ahli Pertama	8	1	12	-11			
Perawat Ahli Pertama	8	31	242	-211	Dokter (Non ASN)	0	13	0	13					Entomolog Kesehatan Ahli Pertama	8	0	1	-1			
Bidan Penyelia	8	0	1	-1										Sanitarian/Tenaga Sanitasi Lingkungan Penyelia	8	1	5	-4			
Perawat Penyelia	8	108	208	-100										Sanitarian/Tenaga Sanitasi Lingkungan Mahir	7	1	6	-5			
Bidan Mahir	7	1	3	-2										Sanitarian/Tenaga Sanitasi Lingkungan Terampil	6	3	12	-9			
Perawat Mahir	7	72	144	-72										Entomolog Kesehatan Terampil	6	0	1	-1			
Bidan Terampil	6	0	5	-5										Pemeriksaan Sanitasi	7	1	0	1			
Perawat Terampil	6	36	152	-116										Pengelola Persehatan Lingkungan	5	3	0	3			
Asisten Perawat	3	127	0	127										Pemeliharaan Sarana dan Prasarana	3	3	10	-7			
Analisis Kesehatan (Non ASN)	0	225	0	225										Analisis Kesehatan	7	0	2	-2			
														Analisis Data dan Informasi (Non ASN)	0	517	0	517			
Kepala Instalasi Pelayanan Terpadu RSCM Kencana					KSM Radioterapi					Kepala Instalasi Penelitian Pusat Inovatif Sekebang Genom dan Biomedis					Kepala Instalasi Pengelolaan Peralatan Kesehatan dan Kalibrasi						
Jabatan	KLS	B	K	+/-	Jabatan	KLS	B	K	+/-	Jabatan	KLS	B	K	+/-	Jabatan	KLS	B	K	+/-		
Perawat Ahli Utama	13	0	3	-3	Dokter Pendidik Klinis Ahli Utama	15	0	7	-7	Pramata Laboratorium Kesehatan Ahli Muda	9	0	2	-2	Teknisi Elektromedis Ahli Madya	11	0	3	-3		
Bidan Ahli Madya	11	0	1	-1	Dokter Pendidik Klinis Ahli Madya	13	0	12	-12	Pramata Laboratorium Kesehatan Ahli Pertama	8	0	3	-3	Teknisi Elektromedis Ahli Muda	9	0	10	-10		
Perawat Ahli Madya	11	8	3	5	Dokter Pendidik Klinis Ahli Muda	11	3	14	-11	Pramata Laboratorium Kesehatan Terampil	5	0	3	-3	Teknisi Elektromedis Ahli Pertama	8	6	22	-16		
Bidan Ahli Muda	9	0	1	-1	Dokter Pendidik Klinis Ahli Pertama	10	3	15	-12					Teknisi Elektromedis Penyelia	8	0	10	-10			
Perawat Ahli Muda	9	13	7	6	Dokter (Non ASN)	0	4	0	4					Teknisi Elektromedis Mahir	7	9	20	-11			

Analisis Data dan Informasi (Non ASN)	0	688	0	688
---------------------------------------	---	-----	---	-----

Bidan Ahli Pertama	8	1	1	0
Perawat Ahli Pertama	8	13	57	-44
Bidan Penyelia	8	0	2	-2
Perawat Penyelia	8	22	13	9
Bidan Mahir	7	2	5	-3
Perawat Mahir	7	31	95	-64
Bidan Terampil	6	0	5	-5
Perawat Terampil	6	37	122	-85
Asisten Perawat	3	2	0	2
Analisis Kesehatan (Non ASN)	0	132	0	132

**Kepala Instalasi Pelayanan Kesehatan Mata Terpadu**

Jabatan	KLS	B	K	+/-
Perawat Ahli Madya	11	0	4	-4
Perawat Ahli Muda	9	5	15	-10
Perawat Ahli Pertama	8	2	20	-18
Perawat Penyelia	8	14	21	-7
Refraksionis Optisien Penyelia	8	2	4	-2
Perawat Mahir	7	20	24	-4
Refraksionis Optisien Mahir	7	4	6	-2
Perawat Terampil	6	10	30	-20
Refraksionis Optisien Terampil	6	3	12	-9

**KSM Kebidanan dan Penyakit Kandungan**

Jabatan	KLS	B	K	+/-
Dokter Pendidik Klinis Ahli Utama	15	13	15	-2
Dokter Pendidik Klinis Ahli Madya	13	6	17	-11
Dokter Ahli Madya	12	1	1	0
Dokter Pendidik Klinis Ahli Muda	11	8	18	-10
Dokter Pendidik Klinis Ahli Pertama	10	4	19	-15
Dokter Ahli Pertama	9	1	1	0
Dokter (Non ASN)	0	12	0	12

Teknisi Elektromedis Terampil	6	14	33	-19
Analisis Data dan Informasi (Non ASN)	0	21	0	21

**Kepala Instalasi Hubungan Masyarakat dan Promosi Kesehatan**

Jabatan	KLS	B	K	+/-
Pranata Hubungan Masyarakat Ahli Madya	11	1	2	-1
Penyuluh Kesehatan Masyarakat/Te naga Promosi Kesehatan dan Ilmu Perilaku Ahli Muda	9	0	1	-1
Pranata Hubungan Masyarakat Ahli Muda	9	1	6	-5
Penyuluh Kesehatan Masyarakat/Te naga Promosi Kesehatan dan Ilmu Perilaku Ahli Pertama	8	3	9	-6
Pranata Hubungan Masyarakat Ahli Pertama	8	4	11	-7
Penyuluh Kesehatan Masyarakat/Te naga Promosi Kesehatan dan Ilmu Perilaku Penyelia	8	0	7	-7
Pranata Hubungan Masyarakat Penyelia	8	2	3	-1
Penyuluh Kesehatan Masyarakat/Te naga Promosi Kesehatan dan Ilmu Perilaku Mahir	7	0	6	-6
Pranata Hubungan Masyarakat Mahir	7	0	5	-5



Penyuluh Keperawatan	5	9	0	9
Asisten Perawat	3	13	0	13
Analisis Kesehatan (Non ASN)	0	50	0	50

**Kepala Instalasi Pelayanan Rawat Jalan Terpadu**

Jabatan	KLS	B	K	+/-
Perawat Ahli Utama	13	0	7	-7
Bidan Ahli Madya	11	0	1	-1
Fisioterapis Ahli Madya	11	5	11	-6
Pekerja Sosial Ahli Madya	11	0	1	-1
Perawat Ahli Madya	11	14	15	-1
Psikolog Klinis Ahli Madya	11	0	4	-4
Perawat Gigi/ Terapis Gigi dan Mulut Ahli Madya	11	0	5	-5
Bidan Ahli Muda	9	0	1	-1
Fisioterapis Ahli Muda	9	6	8	-2
Pekerja Sosial Ahli Muda	9	1	1	0
Perawat Ahli Muda	9	11	25	-14
Psikolog Klinis Ahli Muda	9	1	5	-4
Perawat Gigi/ Terapis Gigi dan Mulut Ahli Muda	9	1	7	-6
Bidan Ahli Pertama	8	0	1	-1
Fisioterapis Ahli Pertama	8	0	9	-9
Pekerja Sosial Ahli Pertama	8	2	2	0
Perawat Ahli Pertama	8	2	37	-35
Psikolog Klinis Ahli Pertama	8	2	8	-6

**KSM Kedokteran Forensik dan Medikolegal**

Jabatan	KLS	B	K	+/-
Dokter Pendidik Klinis Ahli Madya***	13	1	1	0
Dokter Pendidik Klinis Ahli Utama	15	1	5	-4
Dokter Pendidik Klinis Ahli Madya	13	0	6	-6
Dokter Pendidik Klinis Ahli Muda	11	2	7	-5
Dokter Pendidik Klinis Ahli Pertama	10	1	10	-9
Dokter Ahli Pertama	9	1	1	0
Dokter (Non ASN)	0	8	0	8

Penyuluh Kesehatan Masyarakat/ Tenaga Promosi Kesehatan dan Ilmu Perilaku Terampil	6	0	9	-9
Pramata Hubungan Masyarakat Terampil	6	0	6	-6
Analisis Hubungan Masyarakat	7	4	0	4
Analisis Data dan Informasi (Non ASN)	0	34	0	34

**Kepala Instalasi Pengelolaan Logistik**

Jabatan	KLS	B	K	+/-
Analisis Data dan Informasi	7	8	8	0
Pemeliharaan Sarana dan Prasarana	3	7	10	-3

Perawat Gigi/Terapis Gigi dan Mulut Ahli Pertama	8	2	9	-7
Bidan Penyelia	8	2	2	0
Fisioterapis Penyelia	8	3	9	-6
Okupasi Terapis Penyelia	8	2	3	-1
Ortotis Prostetik Penyelia	8	0	3	-3
Perawat Penyelia	8	48	85	-37
Perawat Gigi/Terapis Gigi dan Mulut Penyelia	8	15	20	-5
Teknisi Gigi Penyelia	8	0	1	-1
Terapi Wicara Penyelia	8	4	5	-1
Bidan Mahir	7	1	6	-5
Fisioterapis Mahir	7	1	10	-9
Okupasi Terapis Mahir	7	1	4	-3
Ortotis Prostetik Mahir	7	1	5	-4
Perawat Mahir	7	34	65	-31
Teknisi Gigi Mahir	7	3	3	0
Perawat Gigi/Terapis Gigi dan Mulut Mahir	7	3	15	-12
Terapi Wicara Mahir	7	1	6	-5
Bidan Terampil	6	0	5	-5
Fisioterapis Terampil	6	4	15	-11
Okupasi Terapis Terampil	6	3	5	-2
Ortotis Prostetik Terampil	6	2	7	-5
Perawat Terampil	6	10	94	-84
Teknisi Gigi Terampil	6	0	3	-3
Perawat Gigi/Terapis Gigi dan Mulut Terampil	6	2	25	-23
Terapi Wicara Terampil	6	4	7	-3

Pengelola Keperawatan	5	3	0	3
Fisioterapis	5	1	0	1
Asisten Perawat	3	32	0	32
Audiolog	5	0	3	-3
Analisis Kesehatan (Non ASN)	0	79	0	79

**Kepala Instalasi Pelayanan Jantung Terpadu**

Jabatan	KLS	B	K	+/-
Perawat Ahli Utama	13	0	10	-10
Perawat Ahli Madya	11	2	21	-19
Perawat Ahli Muda	9	8	30	-22
Perawat Ahli Pertama	8	14	40	-26
Perawat Penyelia	8	5	35	-30
Perawat Mahir	7	21	40	-19
Perawat Terampil	6	20	55	-35
Pengelola Keperawatan	6	4	0	4
Asisten Perawat	3	7	0	7
Analisis Kesehatan (Non ASN)	0	66	0	66

**Kepala Instalasi Perawatan Intensif dan Luka Bakar**

Jabatan	KLS	B	K	+/-
Perawat Ahli Utama	13	0	6	-6
Perawat Ahli Madya	11	12	30	-18
Perawat Ahli Muda	9	7	31	-24
Perawat Ahli Pertama	8	28	35	-7
Perawat Penyelia	8	15	60	-45
Perawat Mahir	7	23	62	-39
Perawat Terampil	6	9	66	-57

**KSM Bedah Saraf**

Jabatan	KLS	B	K	+/-
Dokter Pendidik Klinis Ahli Utama	15	4	5	-1
Dokter Pendidik Klinis Ahli Madya	13	0	6	-6
Dokter Pendidik Klinis Ahli Muda	11	0	8	-8
Dokter Ahli Muda	10	1	1	0
Dokter Pendidik Klinis Ahli Pertama	10	2	10	-8
Dokter (Non ASN)	0	5	0	5

**KSM Gigi dan Mulut**

Jabatan	KLS	B	K	+/-
Dokter Gigi Ahli Utama	14	3	11	-8
Dokter Gigi Ahli Madya	12	4	10	-6
Dokter Gigi Ahli Muda	10	6	13	-7
Dokter Gigi Ahli Pertama	9	7	17	-10
Dokter Gigi	8	1	0	1
Dokter (Non ASN)	0	1	0	1

**Kepala Unit Manajemen Sistem Informasi**

Jabatan	KLS	B	K	+/-
Pramata Komputer Ahli Madya	11	0	2	-2
Pramata Komputer Ahli Muda	9	2	10	-8
Pramata Komputer Ahli Pertama	8	9	26	-17
Pramata Komputer Penyelia	8	0	6	-6
Pramata Komputer Mahir	7	0	10	-10
Pramata Komputer Terampil	6	6	19	-13
Analisis Sistem Informasi	7	4	0	4
Pramata Teknologi Informasi Komputer	5	4	0	4
Analisis Data dan Informasi	7	0	4	-4
Analisis Data dan Informasi (Non ASN)	0	40	0	40

**Kepala Instalasi Sterilisasi Sentral (CSSD) dan Binatu**

Jabatan	KLS	B	K	+/-
Apoteker Ahli Muda	9	0	1	-1
Apoteker Ahli Pertama	8	0	1	-1
Asisten Apoteker Penyelia	8	3	6	-3
Asisten Apoteker Mahir	7	0	8	-8
Asisten Apoteker Terampil	6	0	12	-12
Asisten Perawat	3	13	0	13
Binatu Rumah Sakit	3	8	0	8

Asisten Perawat	3	6	0	6
Analisis Kesehatan (Non ASN)	0	37	0	37

**Kepala Instalasi Pelayanan Bedah Terpadu**

Jabatan	KLS	B	K	+/-
Perawat Ahli Utama	13	0	4	-4
Penata Anestesi Ahli Madya	11	1	11	-10
Perawat Ahli Madya	11	3	6	-3
Penata Anestesi Ahli Muda	9	0	13	-13
Perawat Ahli Muda	9	3	15	-12
Penata Anestesi Ahli Pertama	8	0	15	-15
Perawat Ahli Pertama	8	24	36	-12
Asisten Penata Anestesi Penyelia	8	2	10	-8
Perawat Penyelia	8	19	20	-1
Asisten Penata Anestesi Mahir	7	3	10	-7
Perawat Mahir	7	19	24	-5
Asisten Penata Anestesi Terampil	6	5	25	-20
Perawat Terampil	6	6	57	-51
Pengelola Keperawatan	5	2	0	2
Asisten Perawat	3	10	0	10
Analisis Kesehatan (Non ASN)	0	50	0	50

**Kepala Instalasi Pelayanan Intervensi Nonbedah**

Jabatan	KLS	B	K	+/-
Perawat Ahli Madya	11	3	10	-7
Penata Anestesi Ahli Muda	9	0	1	-1
Perawat Ahli Muda	9	2	15	-13
Penata Anestesi Ahli Pertama	8	0	2	-2

**KSM Telinga, Hidung dan Tenggorokan**

Jabatan	KLS	B	K	+/-
Dokter Pendidik Klinis Ahli Utama	15	10	12	-2
Dokter Pendidik Klinis Ahli Madya	13	5	11	-6
Dokter Pendidik Klinis Ahli Muda	11	4	12	-8
Dokter Pendidik Klinis Ahli Pertama	10	6	13	-7
Dokter Pendidik Klinis	9	2	0	2
Dokter (Non ASN)	0	5	0	5

**KSM Penyakit Dalam**

Jabatan	KLS	B	K	+/-
Dokter Pendidik Klinis Ahli Utama***	15	1	1	0
Dokter Pendidik Klinis Ahli Utama	15	23	27	-4
Dokter Pendidik Klinis Ahli Madya	13	14	32	-18
Dokter Pendidik Klinis Ahli Muda	11	22	42	-20

Operator Mesin	3	5	10	-5
Analisis Kesehatan (Non ASN)	0	71	0	71

**Kepala Instalasi Rekam Medik dan Admisi**

Jabatan	KLS	B	K	+/-
Perekam Medis Ahli Madya	11	0	4	-4
Perekam Medis Ahli Muda	9	0	6	-6
Perekam Medis Ahli Pertama	8	0	8	-8
Perekam Medis Penyelia	8	13	38	-25
Perekam Medis Mahir	7	16	41	-25
Perekam Medis Terampil	6	36	93	-57
Analisis Kesehatan (Non ASN)	0	57	0	57

Perawat Ahli Pertama	8	4	20	-16	Dokter Pendidik Klinis Ahli Pertama	10	14	55	-41
Asisten Penata Anestesi Periyelia	8	0	2	-2	Dokter Ahli Muda	10	2	2	0
Perawat Periyelia	8	5	20	-15	Dokter Ahli Pertama	9	7	8	-1
Asisten Penata Anestesi Mahir	7	0	5	-5	Dokter	8	1	0	1
Perawat Mahir	7	4	22	-18	Dokter (Non ASN)	0	25	0	25
Asisten Penata Anestesi Terampil	6	0	7	-7					
Perawat Terampil	6	0	25	-25					
Pengelola Keperawatan	5	1	0	1					
Asisten Perawat	3	3	0	3					
Analisis Kesehatan (Non ASN)	0	10	0	10					
<b>Kepala Instalasi Pelayanan Laboratorium Terpadu</b>					<b>KSM Kesehatan Mata</b>				
<b>Jabatan</b>	<b>KLS</b>	<b>B</b>	<b>K</b>	<b>+/-</b>	<b>Jabatan</b>	<b>KLS</b>	<b>B</b>	<b>R</b>	<b>+/-</b>
Pranata Laboratorium Kesehatan Ahli Madya	11	1	5	-4	Dokter Pendidik Klinis Ahli Utama	15	4	10	-6
Pranata Laboratorium Kesehatan Ahli Muda	9	3	6	-3	Dokter Pendidik Klinis Ahli Madya	13	1	15	-14
Pranata Laboratorium Kesehatan Ahli Pertama	8	3	12	-9	Dokter Pendidik Klinis Ahli Muda	11	12	18	-6
Pranata Laboratorium Kesehatan Periyelia	8	23	40	-17	Dokter Ahli Muda	10	1	1	0
Pranata Laboratorium Kesehatan Mahir	7	17	32	-15	Dokter Pendidik Klinis Ahli Pertama	10	6	20	-14
Pranata Laboratorium Kesehatan Terampil	6	37	95	-58	Dokter Ahli Pertama	9	3	3	0
Pranata Laboratorium Kesehatan Ahli	7	1	0	1	Dokter (Non ASN)	0	6	0	6
Analisis Kesehatan (Non ASN)	0	71	0	71					
<b>Kepala Instalasi Farmasi</b>					<b>KSM Kesehatan Jera</b>				
<b>Jabatan</b>	<b>KLS</b>	<b>B</b>	<b>K</b>	<b>+/-</b>	<b>Jabatan</b>	<b>KLS</b>	<b>B</b>	<b>R</b>	<b>+/-</b>
Apoteker Ahli Utama	13	3	5	-2	Dokter Pendidik Klinis Ahli Utama	15	5	10	-5
Apoteker Ahli Madya	11	3	14	-11	Dokter Pendidik Klinis Ahli Madya	13	0	10	-10
Apoteker Ahli Muda	9	11	22	-11	Dokter Pendidik Klinis Ahli Muda	11	2	11	-9
Apoteker Ahli Pertama	8	18	37	-19	Dokter Pendidik Klinis Ahli Pertama	10	1	12	-11

Asisten Apoteker Penyelia	8	8	34	-26
Asisten Apoteker Mahir	7	23	49	-26
Asisten Apoteker Terampil	6	48	206	-158
Apoteker	7	1	0	1
Pengelola Kefarmasian	5	2	0	2
Analisis Kesehatan (Non ASN)	0	198	0	198

Dokter (Non ASN)	0	9	0	9
------------------	---	---	---	---

Kepala Unit Transfusi Darah Rumah Sakit					KSM Penyakit Saraf				
Jabatan	KLS	B	K	+/-	Jabatan	KLS	B	K	+/-
Teknisi Transfusi Darah Penyelia	8	2	18	-16	Dokter Pendidik Klinis Ahli Utama	15	1	8	-7
Teknisi Transfusi Darah Mahir	7	15	31	-16	Dokter Ahli Utama	14	1	1	0
Teknisi Transfusi Darah Terampil	6	4	39	-35	Dokter Pendidik Klinis Ahli Madya	13	3	10	-7
Teknisi Transfusi Darah	5	2	0	2	Dokter Pendidik Klinis Ahli Muda	11	4	12	-8
Analisis Kesehatan (Non ASN)	0	16	0	16	Dokter Pendidik Klinis Ahli Pertama	10	3	15	-12
					Dokter Ahli Madya	12	1	1	0
					Dokter Ahli Pertama	9	1	1	0
					Dokter (Non ASN)	0	8	0	8

Kepala Instalasi Gizi					KSM Dermatologi dan Venereologi				
Jabatan	KLS	B	K	+/-	Jabatan	KLS	B	K	+/-
Nutrisiionis Ahli Madya	11	7	12	-5	Dokter Pendidik Klinis Ahli Utama	15	2	6	-4
Nutrisiionis Ahli Muda	9	5	22	-17	Dokter Pendidik Klinis Ahli Madya	13	2	9	-7
Nutrisiionis Ahli Pertama	8	20	51	-31	Dokter Pendidik Klinis Ahli Muda	11	5	10	-5
Nutrisiionis Penyelia	8	1	8	-7	Dokter Pendidik Klinis Ahli Pertama	10	0	12	-12
Nutrisiionis Mahir	7	2	10	-8	Dokter (Non ASN)	0	8	0	8
Nutrisiionis Terampil	6	4	14	-10					
Analisis Gizi	7	2	0	2					
Pengelola Program Gizi	5	2	0	2					

Pranata Jaminan	3	31	125	-94
Pramu Bakti	3	13	0	13
Analisis Kesehatan (Non ASN)	0	51	0	51

**Kepala Instalasi Pelayanan HIV dan Penyakit Infeksi**

Jabatan	KLS	B	K	+/-
Perawat Ahli Madya	11	0	1	-1
Perawat Ahli Muda	9	0	3	-3
Perawat Ahli Pertama	8	0	4	-4
Perawat Penyelia	8	2	3	-1
Perawat Mahir	7	1	5	-4
Perawat Terampil	6	0	5	-5
Analisis Kesehatan (Non ASN)	0	15	0	15

**Kepala Instalasi Pelayanan Terpadu Kesehatan Ibu dan Anak**

Jabatan	KLS	B	K	+/-
Bidan Ahli Utama	13	0	2	-2
Perawat Ahli Utama	13	0	3	-3
Bidan Ahli Madya	11	3	3	0
Perawat Ahli Madya	11	6	12	-6
Bidan Ahli Muda	9	4	1	3
Perawat Ahli Muda	9	16	39	-23
Bidan Ahli Pertama	8	1	2	-1
Perawat Ahli Pertama	8	19	58	-39
Bidan Penyelia	8	5	8	-3
Perawat Penyelia	8	34	45	-11
Bidan Mahir	7	4	4	0
Perawat Mahir	7	30	48	-18

**KSM Patologi Anatomi**

Jabatan	KLS	B	K	+/-
Dokter Pendidik Klinis Ahli Utama	15	0	4	-4
Dokter Pendidik Klinis Ahli Madya	13	0	8	-8
Dokter Pendidik Klinis Ahli Muda	11	4	10	-6
Dokter Pendidik Klinis Ahli Pertama	10	2	10	-8
Dokter Pendidik Klinis	9	1	0	1
Dokter (Non ASN)	0	9	0	9

**KSM Patologi Klinik**

Jabatan	KLS	B	K	+/-
Dokter Pendidik Klinis Ahli Utama	15	1	8	-7
Dokter Pendidik Klinis Ahli Madya	13	1	10	-9
Dokter Pendidik Klinis Ahli Muda	11	2	10	-8
Dokter Pendidik Klinis Ahli Pertama	10	0	12	-12
Dokter Ahli Pertama	9	2	2	0
Dokter (Non ASN)	0	7	0	7

Bidan Terampil	6	2	5	-3
Perawat Terampil	6	10	136	-126
Perawat Ahli	7	5	0	5
Pengelola Keperawatan	5	7	0	7
Asisten Perawat	3	30	0	30
Analisis Kesehatan (Non ASN)	0	226	0	226

**Kepala Instalasi Pelayanan Onkologi Radiasi**

Jabatan	KLS	B	K	+/-
Perawat Ahli Madya	11	0	2	-2
Fisikawan Medis Ahli Madya	11	3	5	-2
Radiografer Ahli Madya	11	0	1	-1
Perawat Ahli Muda	9	1	2	-1
Fisikawan Medis Ahli Muda	9	0	7	-7
Radiografer Ahli Muda	9	0	3	-3
Perawat Ahli Pertama	8	2	4	-2
Fisikawan Medis Ahli Pertama	8	3	11	-8
Radiografer Ahli Pertama	8	2	10	-8
Perawat Penyelia	8	9	7	2
Radiografer Penyelia	8	2	10	-8
Perawat Mahir	7	6	19	-13
Radiografer Mahir	7	1	5	-4
Perawat Terampil	6	1	24	-23
Radiografer Terampil	6	3	5	-2
Fisikawan Medis	7	1	0	1
Penata Rontgen	7	1	0	1

**KSM Radiologi**

Jabatan	KLS	B	K	+/-
Dokter Pendidik Klinis Ahli Utama	15	5	8	-3
Dokter Pendidik Klinis Ahli Madya	13	2	16	-14
Dokter Pendidik Klinis Ahli Muda	11	4	17	-13
Dokter Pendidik Klinis Ahli Pertama	10	4	18	-14
Dokter Ahli Muda	10	1	1	0
Dokter Ahli Pertama	9	1	1	0
Dokter (Non ASN)	0	4	0	4



Petugas Kamar Gelap	3	2	2	0
Asisten Perawat	3	1	0	1
Analisis Kesehatan (Non ASN)	0	30	0	30

**Kepala Instalasi Pelayanan Radiologi dan Kedokteran Nuklir**

Jabatan	KLS	B	K	+/-
Radiografer Ahli Madya	11	1	9	-8
Radiografer Ahli Muda	9	0	12	-12
Radiografer Ahli Pertama	8	7	22	-15
Radiografer Penyelia	8	3	22	-19
Radiografer Mahir	7	7	32	-25
Radiografer Terampil	6	18	65	-47
Perawat Penyelia	8	5	12	-7
Perawat Mahir	7	3	16	-13
Perawat Terampil	6	0	18	-18
Asisten Perawat	3	8	0	8
Analisis Kesehatan (Non ASN)	0	46	0	46

**Kepala Instalasi Forensik dan Pemulasaran Jenazah**

Jabatan	KLS	B	K	+/-
Pemulasaran Jenazah	4	2	22	-20
Analisis Kesehatan (Non ASN)	0	10	0	10

**KSM Urologi**

Jabatan	KLS	B	K	+/-
Dokter Pendidik Klinis Ahli Utama	15	3	5	-2
Dokter Pendidik Klinis Ahli Madya	13	0	9	-9
Dokter Pendidik Klinis Ahli Muda	11	1	10	-9
Dokter Pendidik Klinis Ahli Pertama	10	4	11	-7
Dokter (Non ASN)	0	5	0	5

**KSM Rehabilitasi Medik**

Jabatan	KLS	B	K	+/-
Dokter Pendidik Klinis Ahli Utama	15	3	8	-5
Dokter Pendidik Klinis Ahli Madya	13	1	14	-13
Dokter Ahli Madya	12	1	1	0
Dokter Pendidik Klinis Ahli Muda	11	4	20	-16
Dokter Pendidik Klinis Ahli Pertama	10	4	26	-22
Dokter Pendidik Klinis	9	1	0	1
Dokter (Non ASN)	0	5	0	5

KSM Kesehatan Anak				
Jabatan	KLS	D	K	+/-
Dokter Pendidik Klinis Ahli Utama	15	16	23	-7
Dokter Pendidik Klinis Ahli Madya	13	15	33	-18
Dokter Ahli Madya	12	2	2	0
Dokter Pendidik Klinis Ahli Muda	11	4	38	-34
Dokter Ahli Muda	10	7	7	0
Dokter Pendidik Klinis Ahli Pertama	10	5	40	-35
Dokter Pendidik Klinis	9	1	0	1
Dokter (Non ASN)	0	21	0	21

KSM Orthopaedi dan Traumatologi Klinik				
Jabatan	KLS	D	K	+/-
Dokter Pendidik Klinis Ahli Utama	15	1	7	-6
Dokter Pendidik Klinis Ahli Madya	13	4	10	-6
Dokter Pendidik Klinis Ahli Muda	11	1	12	-11
Dokter Ahli Muda	10	2	2	0
Dokter Pendidik Klinis Ahli Pertama	10	5	14	-9
Dokter Ahli Pertama	9	1	1	0
Dokter (Non ASN)	0	5	0	5

KSM Ilmu Gizi				
Jabatan	KLS	D	K	+/-
Dokter Pendidik Klinis Ahli Utama	15	0	3	-3
Dokter Pendidik Klinis Ahli Madya	13	0	6	-6
Dokter Pendidik Klinis Ahli Muda	11	2	8	-6
Dokter Pendidik Klinis Ahli Pertama	10	0	10	-10
Dokter Ahli Pertama	9	2	2	0

Dokter (Non ASN)	0	2	0	2
------------------	---	---	---	---

**KSM Mikrobiologi Klinik**

Jabatan	KLS	B	K	+/-
Dokter Pendidik Klinis Ahli Utama	15	0	2	.2
Dokter Pendidik Klinis Ahli Madya	13	0	4	.4
Dokter Pendidik Klinis Ahli Muda	11	0	6	.6
Dokter Pendidik Klinis Ahli Pertama	10	0	8	.8
Dokter (Non ASN)	0	6	0	.6

**KSM Umum**

Jabatan	KLS	B	K	+/-
Dokter Ahli Madya	12	12	15	.3
Dokter Gigi Ahli Madya	12	0	2	.2
Dokter Ahli Muda	10	28	36	.8
Dokter Gigi Ahli Muda	10	4	3	.1
Dokter Ahli Pertama	9	31	87	.56
Dokter Gigi Ahli Pertama	9	1	3	.2
Dokter	8	11	0	.11
Dokter/Dokter Gigi (Non ASN)	0	35	0	.35

Keterangan :  
 \* : JF penyetaraan yang kelasnya berbeda dengan JF non penyetaraan  
 \*\* : JF penyetaraan yang kelasnya sama dengan JF non penyetaraan  
 \*\*\* : Aih direktur utama dan direksi

2. RUMAH SAKIT UMUM PUSAT Dr. KARIADI SEMARANG

PEGAWAI 1.530 ORANG TERDIRI DARI :		
Es.I : 0	Es.III : 0	JP = 1.115
Es.II : 0	Es.IV : 0	JP = 415

<b>DIREKTUR UTAMA</b> <b>RUMAH SAKIT UMUM PUSAT Dr. KARIADI SEMARANG</b>
---

Keterangan :
KLS : Kelas Jabatan
B : Bezetting (Keadaan Pegawai)
K : Kebutuhan (Berdasarkan ABK)
+/- : Selisih

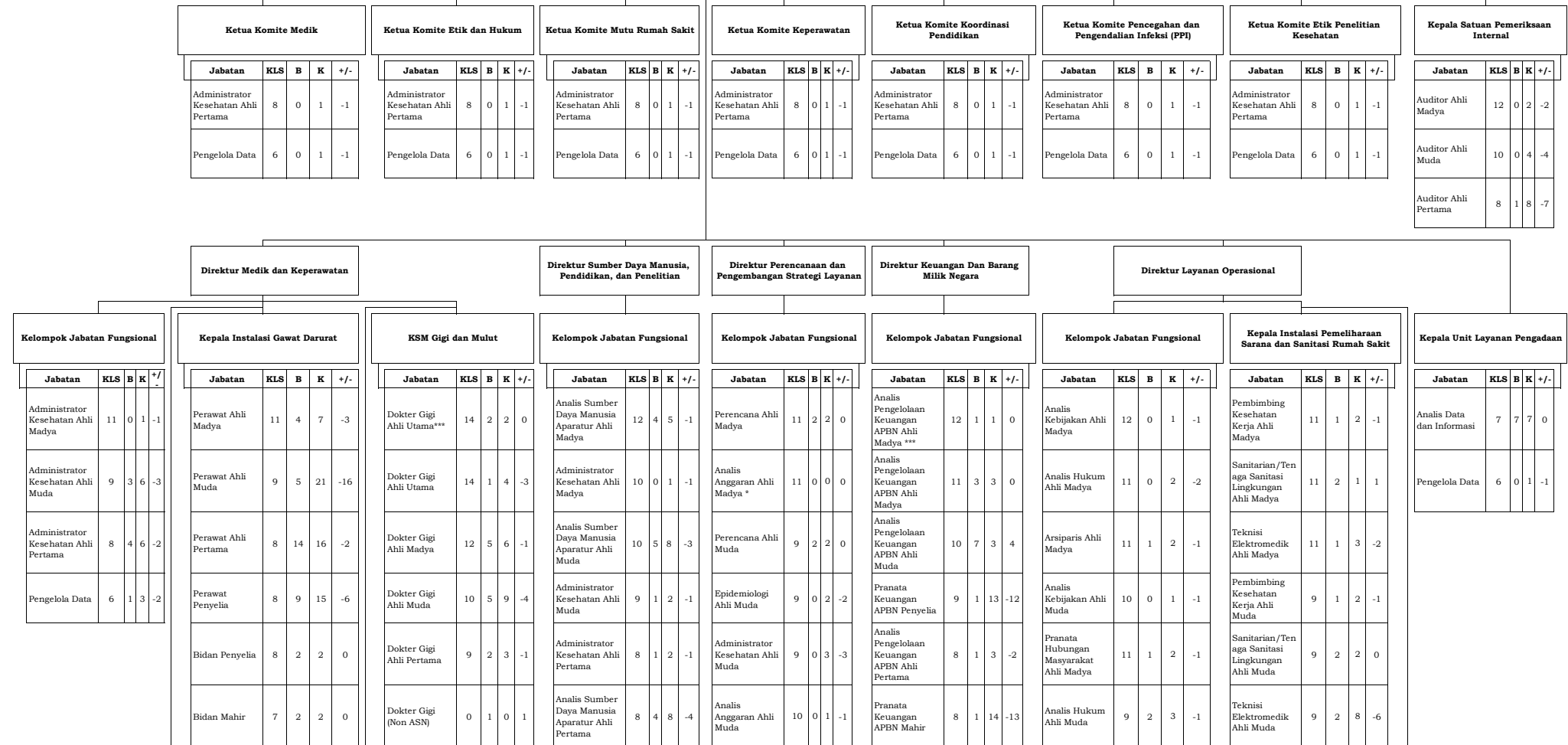

Perawat Mahir	7	8	8	0
Bidan Terampil	6	0	4	-4
Perawat Terampil	6	4	37	-33
Asisten Perawat	3	0	23	-23
Analisis Kesehatan (Non ASN)	0	90	0	90

Pustakawan Ahli Pertama	8	0	2	-2
Pranata Sumber Daya Manusia Aparatur Penyelia	8	0	6	-6
Pranata Sumber Daya Manusia Aparatur Mahir	7	1	7	-6
Pranata Sumber Daya Manusia Aparatur Terampil	6	2	14	-12
Analisis data dan Informasi (Non ASN)	0	8	0	8

Perencana Ahli Pertama	8	0	2	-2
Epidemiologi Ahli Pertama	8	2	3	-1
Administrator Kesehatan Ahli Pertama	8	0	3	-3
Analisis Anggaran Ahli Pertama	8	1	1	0
Penyusun Program Anggaran dan Pelaporan	6	3	0	3
Analisis Data dan Informasi	7	1	2	-1
Analisis Data dan Informasi (Non ASN)	0	3	0	3

Analisis Barang Milik Negara	7	1	5	-4
Bendahara	7	2	2	0
Penata Laksana Barang Terampil	7	0	13	-13
Pranata Keuangan APBN Terampil	7	2	11	-9
Analisis Keuangan	6	17	32	-15
Pengelola Keuangan	6	1	26	-25
Analisis Data dan Informasi (Non ASN)	0	34	0	34

Arsiparis Ahli Muda	9	4	5	-1
Pranata Hubungan Masyarakat Ahli Muda	9	1	3	-2
Analisis Hukum Ahli Pertama	8	2	4	-2
Analisis Kebijakan Ahli Pertama	8	0	1	-1
Arsiparis Ahli Pertama	8	0	2	-2
Pranata Hubungan Masyarakat Ahli Pertama	8	1	3	-2
Penyuluh Kesehatan Masyarakat/Tenaga Promosi Kesehatan dan Ilmu Perilaku Ahli Pertama	8	1	2	-1
Arsiparis Penyelia	8	2	4	-2
Pranata Hubungan Masyarakat Penyelia	8	0	2	-2
Arsiparis Mahir	7	4	5	-1
Pranata Hubungan Masyarakat Mahir	7	0	3	-3
Arsiparis Terampil	6	2	6	-4
Pranata Hubungan Masyarakat Terampil	6	0	5	-5
Analisis Data dan Informasi	7	0	9	-9
Pengelola Data	6	0	9	-9
Sekretaris	6	0	5	-5

Pembimbing Kesehatan Kerja Ahli Pertama	8	0	4	-4
Sanitarian/Tenaga Sanitasi Lingkungan Ahli Pertama	8	0	2	-2
Teknisi Elektromedik Ahli Pertama	8	4	13	-9
Sanitarian/Tenaga Sanitasi Lingkungan Penyelia	8	1	2	-1
Teknisi Elektromedik Penyelia	8	0	6	-6
Sanitarian/Tenaga Sanitasi Lingkungan Mahir	7	0	2	-2
Teknisi Elektromedik Mahir	7	3	8	-5
Inspektur pemeliharaan Sarana dan Prasarana Fasyankes	7	0	4	-4
Sanitarian/Tenaga Sanitasi Lingkungan Terampil	6	2	2	0
Teknisi Elektromedik Terampil	6	2	19	-17
Pengelola Instalasi Air dan Listrik	5	0	21	-21
Teknisi Mesin	5	2	26	-24
Operator Mesin	5	4	79	-75
Analisis data dan Informasi (Non ASN)	0	77	0	77

Kepala Instalasi Rawat Jalan				
Jabatan	KLS	B	K	+/-
Bidan Ahli Madya	11	1	1	0
Perawat Ahli Madya	11	4	2	2
Psikolog Klinis Ahli Madya	11	1	2	-1
Perawat Ahli Muda	9	6	7	-1
Psikolog Klinis Ahli Muda	9	0	1	-1
Perawat Gigi/Terapis Gigi dan Mulut Ahli Muda	9	2	2	0
Perawat Ahli Pertama	8	7	24	-17
Psikolog Klinis Ahli Pertama	8	1	2	-1
Perawat Gigi/Terapis Gigi dan Mulut Ahli Pertama	8	0	3	-3
Bidan Penyelia	8	0	4	-4
Perawat Penyelia	8	12	23	-11

KSM Obstetri dan Ginekologi				
Jabatan	KLS	B	K	+/-
Dokter Pendidik Klinis Ahli Madya***	13	1	1	0
Dokter Pendidik Klinis Ahli Utama	15	2	5	-3
Dokter Ahli Utama	14	0	1	-1
Dokter Pendidik Klinis Ahli Madya	13	4	5	-1
Dokter Ahli Madya	12	0	1	-1
Dokter Pendidik Klinis Ahli Muda*	11	1	1	0
Dokter Pendidik Klinis Ahli Muda	11	0	2	-2
Dokter Ahli Muda	10	1	2	-1
Dokter Pendidik Klinis Ahli Pertama	10	0	2	-2
Dokter Ahli Pertama	9	4	4	0
Dokter (Non ASN)	0	11	0	11

Pemeliharaan Sarana dan Prasarana	5	11	31	-20
Pengemudi	3	3	35	-32
Pengadministrasi Umum	3	27	263	-236
Pramu Bakti	3	4	71	-67
Analisis data dan Informasi (Non ASN)	0	545	0	545

Kepala Instalasi Sistem Informasi Manajemen Rumah Sakit				
Jabatan	KLS	B	K	+/-
Pranata Komputer Ahli Madya	11	0	2	-2
Pranata Komputer Ahli Muda	9	1	6	-5
Pranata Komputer Ahli Pertama	8	4	10	-6
Pranata Komputer Penyelia	8	1	6	-5
Pranata Komputer Mahir	7	2	10	-8
Pranata Komputer Terampil	6	0	16	-16
Analisis data dan Informasi (Non ASN)	0	37	0	37

Refraksionis Optisien Penyelia	8	1	1	0
Teknisi Gigi Penyelia	8	0	1	-1
Perawat Gigi/Terapis Gigi dan Mulut Penyelia	8	1	2	-1
Bidan Mahir	7	1	3	-2
Perawat Mahir	7	5	5	0
Refraksionis Optisien Mahir	7	0	2	-2
Perawat Gigi/Terapis Gigi dan Mulut Mahir	7	1	2	-1
Teknisi Gigi Mahir	7	2	2	0
Bidan Terampil	6	0	3	-3
Perawat Terampil	6	2	23	-21
Refraksionis Optisien Terampil	6	1	4	-3
Audiolog	6	0	2	-2
Asisten Perawat	3	0	16	-16
Analisis Kesehatan (Non ASN)	0	54	0	54

**Kepala Instalasi Rawat Inap Kelas I dan Kelas II**

Jabatan	KLS	B	K	+/-
Perawat Ahli Utama	13	0	1	-1
Perawat Ahli Madya	11	6	5	1
Perawat Ahli Muda	9	12	17	-5

**KSM Ilmu Bedah**

Jabatan	KLS	B	K	+/-
Dokter Pendidik Klinis Ahli Utama	15	1	1	0
Dokter Ahli Utama	14	0	1	-1
Dokter Pendidik Klinis Ahli Madya	13	4	4	0

**Kepala Instalasi Sterilisasi Sentral dan Binatu**

Jabatan	KLS	B	K	+/-
Pengelola Kefarmasian	5	3	72	-69
Binatu Rumah Sakit	3	0	81	-81
Asisten Apoteker Mahir	7	0	1	-1

Perawat Ahli Pertama	8	26	55	-29
Perawat Penyelia	8	8	9	-1
Perawat Mahir	7	7	10	-3
Perawat Terampil	6	14	116	-102
Asisten Perawat	3	3	19	-16
Analisis Kesehatan (Non ASN)	0	118	0	118

**Kepala Instalasi Rawat Inap Kelas III dan Unit Stroke**

Jabatan	KLS	B	K	+/-
Perawat Ahli Utama	13	0	1	-1
Perawat Ahli Madya	11	11	10	1
Perawat Ahli Muda	9	15	21	-6
Perawat Ahli Pertama	8	52	78	-26
Perawat Penyelia	8	21	35	-14
Perawat Mahir	7	11	20	-9
Perawat Terampil	6	11	147	-136
Asisten Perawat	3	0	13	-13
Analisis Kesehatan (Non ASN)	0	196	0	196

Dokter Ahli Madya	12	0	4	-4
Dokter Pendidik Klinis Ahli Muda	11	7	7	0
Dokter Ahli Muda	10	2	7	-5
Dokter Pendidik Klinis Ahli Pertama	10	0	2	-2
Dokter Ahli Pertama	9	4	7	-3
Dokter (Non ASN)	0	9	0	9

**KSM Ilmu Kesehatan Anak**

Jabatan	KLS	B	K	+/-
Dokter Pendidik Klinis Ahli Utama	15	5	10	-5
Dokter Ahli Utama	14	0	1	-1
Dokter Pendidik Klinis Ahli Madya	13	6	9	-3
Dokter Ahli Madya	12	0	4	-4
Dokter Pendidik Klinis Ahli Muda	11	3	5	-2
Dokter Ahli Muda	10	0	8	-8
Dokter Pendidik Klinis Ahli Pertama	10	3	4	-1
Dokter Ahli Pertama	9	3	3	0
Dokter (Non ASN)	0	7	0	7

Asisten Apoteker Terampil	6	0	2	-2
Analisis data dan Informasi (Non ASN)	0	130	0	130

**Kepala Instalasi Rekam Medik**

Jabatan	KLS	B	K	+/-
Perekam Medis Ahli Madya	11	0	2	-2
Perekam Medis Ahli Muda	9	1	9	-8
Administrator Kesehatan Ahli Muda	9	1	2	-1
Perekam Medis Ahli Pertama	8	1	9	-8
Administrator Kesehatan Ahli Pertama	8	2	2	0
Perekam Medis Penyelia	8	15	16	-1
Perekam Medis Mahir	7	7	25	-18
Perekam Medis Terampil	6	27	30	-3
Pengelola Data	6	1	15	-14
Analisis Kesehatan (Non ASN)	0	38	0	38



Kepala Instalasi Eksekutif					KSM Ilmu Kesehatan Kulit & Kelamin				
Jabatan	KLS	B	K	+/-	Jabatan	KLS	B	K	+/-
Perawat Ahli Madya	11	3	4	-1	Dokter Pendidik Klinis Ahli Utama	15	1	2	-1
Bidan Ahli Madya	11	0	1	-1	Dokter Pendidik Klinis Ahli Madya	13	0	4	-4
Perawat Ahli Muda	9	8	14	-6	Dokter Pendidik Klinis Ahli Muda	11	2	4	-2
Bidan Ahli Muda	9	1	3	-2	Dokter Pendidik Klinis Ahli Pertama	10	0	2	-2
Bidan Ahli Pertama	8	1	4	-3	Dokter Ahli Pertama	9	0	1	-1
Perawat Ahli Pertama	8	32	49	-17	Dokter (Non ASN)	0	6	0	6
Bidan Penyelia	8	3	5	-2					
Perawat Penyelia	8	7	22	-15					
Refraksionis Optisien Penyelia	8	0	1	-1					
Bidan Mahir	7	6	7	-1					
Perawat Mahir	7	16	28	-12					
Refraksionis Optisien Mahir	7	0	1	-1					
Perawat Terampil	6	3	100	-97					
Bidan Terampil	6	0	9	-9					
Refraksionis Optisien Terampil	6	1	3	-2					
Asisten Perawat	3	0	29	-29					
Analisis Kesehatan (Non ASN)	0	127	0	127					

Kepala Instalasi Jantung					KSM Ilmu Kesehatan THT-KL				
Jabatan	KLS	B	K	+/-	Jabatan	KLS	B	K	+/-
Perawat Ahli Utama	13	0	1	-1	Dokter Pendidik Klinis Ahli Utama	15	1	2	-1
Perawat Ahli Madya	11	2	2	0	Dokter Ahli Utama	14	0	2	-2
Perawat Ahli Muda	9	7	11	-4	Dokter Pendidik Klinis Ahli Madya	13	1	4	-3
Perawat Ahli Pertama	8	18	33	-15	Dokter Ahli Madya	12	0	2	-2
Perawat Penyelia	8	7	9	-2	Dokter Pendidik Klinis Ahli Muda	11	2	4	-2
Perawat Mahir	7	11	11	0	Dokter Ahli Muda	10	0	3	-3
Perawat Terampil	6	3	27	-24	Dokter Pendidik Klinis Ahli Pertama	10	1	4	-3
Teknisi Kardiovaskuler	6	3	4	-1	Dokter Ahli Pertama	9	3	3	0
Asisten Perawat	3	0	8	-8	Dokter (Non ASN)	0	4	0	4
Analisis Kesehatan (Non ASN)	0	49	0	49					

Kepala Instalasi Onkologi					KSM Ilmu Penyakit Dalam				
Jabatan	KLS	B	K	+/-	Jabatan	KLS	B	K	+/-
Perawat Ahli Utama	13	0	1	-1	Dokter Pendidik Klinis Ahli Utama	15	5	8	-3
Perawat Ahli Madya	11	4	4	0	Dokter Ahli Utama	14	0	1	-1
Perawat Ahli Muda	9	12	18	-6	Dokter Pendidik Klinis Ahli Madya	13	2	8	-6
Perawat Ahli Pertama	8	19	33	-14	Dokter Ahli Madya	12	1	5	-4
Perawat Penyelia	8	15	14	1	Dokter Pendidik Klinis Ahli Muda	11	8	13	-5

Perawat Mahir	7	10	10	0
Perawat Terampil	6	1	54	-53
Bidan Terampil	6	0	1	-1
Asisten Perawat	3	0	9	-9
Analisis Kesehatan (Non ASN)	0	82	0	82

**Kepala Instalasi Pelayanan Ibu dan Anak**

Jabatan	KLS	B	K	+/-
Perawat Ahli Utama	13	0	1	-1
Perawat Ahli Madya	11	7	5	2
Bidan Ahli Madya	11	1	2	-1
Perawat Ahli Muda	9	10	12	-2
Bidan Ahli Muda	9	1	4	-3
Perawat Ahli Pertama	8	31	34	-3
Bidan Ahli Pertama	8	1	5	-4
Perawat Penyelia	8	12	10	2
Bidan Penyelia	8	3	4	-1
Perawat Mahir	7	9	9	0
Bidan Mahir	7	5	7	-2
Perawat Terampil	6	5	85	-80

Dokter Ahli Muda	10	2	5	-3
Dokter Pendidik Klinis Ahli Pertama	10	4	6	-2
Dokter Ahli Pertama	9	5	5	0
Dokter (Non ASN)	0	15	0	15

**KSM Jantung**

Jabatan	KLS	B	K	+/-
Dokter Pendidik Klinis Ahli Utama	15	2	5	-3
Dokter Ahli Utama	14	0	1	-1
Dokter Pendidik Klinis Ahli Madya	13	1	7	-6
Dokter Ahli Madya	12	0	2	-2
Dokter Pendidik Klinis Ahli Muda	11	2	2	0
Dokter Ahli Muda	10	1	3	-2
Dokter Pendidik Klinis Ahli Pertama	10	0	3	-3
Dokter Ahli Pertama	9	1	3	-2
Dokter (Non ASN)	0	12	0	12

Bidan Terampil	6	0	6	-6
Asisten Perawat	3	2	12	-10
Pemulasaran Jenazah	4	1	19	-18
Analisis Kesehatan (Non ASN)	0	175	0	175

**Kepala Instalasi Geriatri dan Rehabilitasi Medik**

Jabatan	KLS	B	K	+/-
Fisioterapi Ahli Madya	11	4	4	0
Perawat Ahli Madya	11	4	3	1
Fisioterapi Ahli Muda	9	1	4	-3
Perawat Ahli Muda	9	7	7	0
Pekerja Sosial Ahli Muda	9	0	1	-1
Fisioterapi Ahli Pertama	8	3	3	0
Perawat Ahli Pertama	8	4	18	-14
Pekerja Sosial Ahli Pertama	8	2	2	0
Bidan Penyelia	8	0	1	-1
Fisioterapi Penyelia	8	2	4	-2
Okupasi Terapi Penyelia	8	1	3	-2
Perawat Penyelia	8	7	6	1
Pekerja Sosial Penyelia	8	2	2	0

**KSM Onkologi**

Jabatan	KLS	B	K	+/-
Dokter Pendidik Klinis Ahli Utama	15	3	6	-3
Dokter Ahli Utama	14	0	1	-1
Dokter Pendidik Klinis Ahli Madya	13	5	8	-3
Dokter Ahli Madya	12	0	4	-4
Dokter Pendidik Klinis Ahli Muda	11	1	2	-1
Dokter Ahli Muda	10	0	2	-2
Dokter Pendidik Klinis Ahli Pertama	10	0	4	-4
Dokter Ahli Pertama	9	5	5	0
Dokter (Non ASN)	0	13	0	13

Terapi Wicara Penyelia	8	0	2	-2
Ortotik Prostetik Penyelia	8	0	1	-1
Bidan Mahir	7	1	2	-1
Fisioterapi Mahir	7	3	3	0
Okupasi Terapi Mahir	7	4	4	0
Ortotik Prostetik Mahir	7	0	1	-1
Perawat Mahir	7	2	2	0
Terapi Wicara Mahir	7	2	3	-1
Perawat Terampil	6	2	18	-16
Okupasi Terapi Terampil	6	4	6	-2
Ortotik Prostetik Terampil	6	3	3	0
Fisioterapi Terampil	6	8	9	-1
Terapi Wicara Terampil	6	5	9	-4
Asisten Perawat	3	0	8	-8
Analisis Kesehatan (Non ASN)	0	41	0	41

**Kepala Instalasi Rawat Intensif**

Jabatan	KLS	B	K	+/-
Perawat Ahli Utama	13	0	1	-1
Perawat Ahli Madya	11	8	8	0

**KSM Ilmu Penyakit Mata**

Jabatan	KLS	B	K	+/-
Dokter Pendidik Klinis Ahli Utama	15	0	2	-2
Dokter Ahli Utama	14	0	1	-1

Perawat Ahli Muda	9	7	15	-8
Perawat Ahli Pertama	8	25	30	-5
Perawat Penyelia	8	24	29	-5
Perawat Mahir	7	15	24	-9
Perawat Terampil	6	9	90	-81
Asisten Perawat	3	0	6	-6
Analisis Kesehatan (Non ASN)	0	125	0	125

Dokter Pendidik Klinis Ahli Madya	13	0	4	-4
Dokter Ahli Madya	12	0	2	-2
Dokter Pendidik Klinis Ahli Muda	11	5	6	-1
Dokter Ahli Muda	10	0	5	-5
Dokter Pendidik Klinis Ahli Pertama	10	0	4	-4
Dokter Ahli Pertama	9	4	4	0
Dokter (Non ASN)	0	5	0	5

**Kepala Instalasi Bedah Sentral**

Jabatan	KLS	B	K	+/-
Perawat Ahli Utama	13	0	1	-1
Perawat Ahli Madya	11	1	2	-1
Perawat Ahli Muda	9	3	8	-5
Perawat Ahli Pertama	8	18	35	-17
Perawat Penyelia	8	23	27	-4
Perawat Mahir	7	11	11	0
Bidan Mahir	7	1	1	0
Bidan Terampil	6	1	1	0
Perawat Terampil	6	2	91	-89
Asisten Perawat	3	0	13	-13

**KSM Penyakit Saraf**

Jabatan	KLS	B	K	+/-
Dokter Pendidik Klinis Ahli Utama	15	3	5	-2
Dokter Ahli Utama	14	0	1	-1
Dokter Pendidik Klinis Ahli Madya	13	2	4	-2
Dokter Ahli Madya	12	1	1	0
Dokter Pendidik Klinis Ahli Muda	11	1	3	-2
Dokter Ahli Muda	10	2	2	0
Dokter Pendidik Klinis Ahli Pertama	10	0	3	-3
Dokter Ahli Pertama	9	2	2	0
Dokter (Non ASN)	0	5	0	5

Analisis Kesehatan (Non ASN)	0	117	0	117
------------------------------	---	-----	---	-----

Kepala Instalasi Laboratorium Terpadu				
Jabatan	KLS	B	K	+/-
Pranata Laboratorium Kesehatan Ahli Madya	11	0	1	-1
Pranata Laboratorium Kesehatan Ahli Muda	9	0	1	-1
Pranata Laboratorium Kesehatan Ahli Pertama	8	1	2	-1
Pranata Laboratorium Kesehatan Penyelia	8	33	34	-1
Teknisi Transfusi Darah Penyelia	8	0	7	-7
Pranata Laboratorium Kesehatan Mahir	7	5	13	-8
Teknisi Transfusi Darah Mahir	7	0	19	-19
Pranata Laboratorium Kesehatan Terampil	6	13	55	-42
Teknisi Transfusi Darah Terampil	6	4	20	-16
Asisten Perawat	3	0	4	-4
Analisis Kesehatan (Non ASN)	0	52	0	52

Kepala Instalasi Farmasi				
Jabatan	KLS	B	K	+/-
Apoteker Ahli Utama	13	0	3	-3
Apoteker Ahli Madya	11	4	15	-11
Apoteker Ahli Muda	9	12	20	-8

KSM Kedokteran Forensik dan Medikolegal				
Jabatan	KLS	B	K	+/-
Dokter Pendidik Klinis Ahli Utama	15	0	1	-1
Dokter Ahli Utama	14	0	1	-1
Dokter Pendidik Klinis Ahli Madya	13	1	1	0
Dokter Ahli Madya	12	0	1	-1
Dokter Pendidik Klinis Ahli Muda	11	0	1	-1
Dokter Ahli Muda	10	2	2	0
Dokter Pendidik Klinis Ahli Pertama	10	0	1	-1
Dokter Ahli Pertama	9	0	1	-1
Dokter (Non ASN)	0	1	0	1

KSM Mikrobiologi Klinik				
Jabatan	KLS	B	K	+/-
Dokter Pendidik Klinis Ahli Utama	15	0	1	-1
Dokter Ahli Madya	12	0	1	-1
Dokter Pendidik Klinis Ahli Madya	13	1	1	0

Apoteker Ahli Pertama	8	44	50	-6	Dokter Pendidik Klinis Ahli Muda	11	2	3	-1
Asisten Apoteker Penyelia	8	15	25	-10	Dokter Pendidik Klinis Ahli Pertama	10	0	1	-1
Asisten Apoteker Mahir	7	18	29	-11	Dokter Ahli Muda	10	1	3	-2
Asisten Apoteker Terampil	6	32	61	-29	Dokter Ahli Pertama	9	0	1	-1
Analisis Kesehatan (Non ASN)	0	146	0	146	Dokter (Non ASN)	0	2	0	2
<b>Kepala Instalasi Gizi</b>					<b>KSM Anestesi</b>				
<b>Jabatan</b>	<b>KLS</b>	<b>B</b>	<b>K</b>	<b>+/-</b>	<b>Jabatan</b>	<b>KLS</b>	<b>B</b>	<b>K</b>	<b>+/-</b>
Nutrisionis Ahli Madya	11	7	9	-2	Dokter Pendidik Klinis Ahli Utama	15	3	5	-2
Nutrisionis Ahli Muda	9	10	16	-6	Dokter Ahli Utama	14	0	2	-2
Nutrisionis Ahli Pertama	8	11	20	-9	Dokter Pendidik Klinis Ahli Madya	13	6	10	-4
Nutrisionis Penyelia	8	8	8	0	Dokter Ahli Madya	12	0	3	-3
Nutrisionis Mahir	7	0	6	-6	Dokter Pendidik Klinis Ahli Muda	11	2	3	-1
Nutrisionis Terampil	6	0	8	-8	Dokter Ahli Muda	10	1	6	-5
Pranata Jamuan	3	8	331	-323	Dokter Pendidik Klinis Ahli Pertama	10	0	2	-2
Analisis Kesehatan (Non ASN)	0	309	0	309	Dokter Ahli Pertama	9	4	7	-3
					Dokter (Non ASN)	0	6	0	6
<b>Kepala Instalasi Radiologi</b>					<b>KSM Patologi Anatomi</b>				
<b>Jabatan</b>	<b>KLS</b>	<b>B</b>	<b>K</b>	<b>+/-</b>	<b>Jabatan</b>	<b>KLS</b>	<b>B</b>	<b>K</b>	<b>+/-</b>
Radiografer Ahli Madya	11	6	10	-4	Dokter Pendidik Klinis Ahli Utama	15	0	2	-2



Fisikawan Medis Ahli Madya	11	4	4	0
Fisikawan Medis Ahli Muda	9	1	5	-4
Radiografer Ahli Muda	9	4	11	-7
Fisikawan Medis Ahli Pertama	8	3	10	-7
Perawat Ahli Pertama	8	1	4	-3
Perawat Penyelia	8	4	8	-4
Radiografer Ahli Pertama	8	8	10	-2
Radiografer Penyelia	8	10	14	-4
Perawat Mahir	7	3	3	0
Radiografer Mahir	7	4	20	-16
Perawat Terampil	6	0	4	-4
Radiografer Terampil	6	13	25	-12
Asisten Perawat	3	0	8	-8
Analisis Kesehatan (Non ASN)	0	37	0	37

Dokter Pendidik Klinis Ahli Madya	13	3	3	0
Dokter Ahli Madya	12	0	1	-1
Dokter Pendidik Klinis Ahli Muda	11	0	1	-1
Dokter Ahli Muda	10	0	1	-1
Dokter Pendidik Klinis Ahli Pertama	10	0	1	-1
Dokter Ahli Pertama	9	1	1	0
Dokter (Non ASN)	0	5	0	5

KSM Patologi Klinik				
Jabatan	KLS	B	K	+/-
Dokter Pendidik Klinis Ahli Utama	15	0	2	-2
Dokter Pendidik Klinis Ahli Madya	13	2	7	-5
Dokter Ahli Madya	12	0	1	-1

Dokter Pendidik Klinis Ahli Muda	11	1	1	1	0
Dokter Ahli Muda	10	1	1	1	0
Dokter Pendidik Klinis Ahli Pertama	10	0	1	1	-1
Dokter Ahli Pertama	9	2	3	3	-1
Dokter (Non ASN)	0	3	0	0	3

**KSM Psikiatri**

Jabatan	KLS	B	K	+/-
Dokter Pendidik Klinis Ahli Utama	15	0	1	-1
Dokter Pendidik Klinis Ahli Madya	13	1	2	-1
Dokter Ahli Madya	12	0	1	-1
Dokter Pendidik Klinis Ahli Muda	11	1	2	-1
Dokter Ahli Muda	10	0	1	-1
Dokter Pendidik Klinis Ahli Pertama	10	0	1	-1
Dokter Ahli Pertama	9	1	1	0
Dokter (Non ASN)	0	3	0	3

**KSM Radiologi**

Jabatan	KLS	B	K	+/-
Dokter Pendidik Klinis Ahli Utama	15	2	2	0
Dokter Pendidik Klinis Ahli Madya	13	2	5	-3

Dokter Ahli Madya	12	0	1	-1
Dokter Pendidik Klinis Ahli Muda	11	3	3	0
Dokter Ahli Muda	10	2	2	0
Dokter Pendidik Klinis Ahli Pertama	10	1	1	0
Dokter Ahli Pertama	9	1	1	0
Dokter (Non ASN)	0	6	0	6

**KSM Rehabilitasi Medik**

Jabatan	KLS	B	K	+/-
Dokter Pendidik Klinis Ahli Utama	15	1	3	-2
Dokter Pendidik Klinis Ahli Madya	13	2	4	-2
Dokter Ahli Madya	12	0	1	-1
Dokter Pendidik Klinis Ahli Muda	11	1	2	-1
Dokter Ahli Muda	10	1	1	0
Dokter Pendidik Klinis Ahli Pertama	10	0	1	-1
Dokter Ahli Pertama	9	1	1	0
Dokter (Non ASN)	0	4	0	4

**KSM Bedah Saraf**

Jabatan	KLS	B	K	+/-
Dokter Pendidik Klinis Ahli Utama	15	0	1	-1

Dokter Ahli Utama	14	1	1	1	0
Dokter Pendidik Klinis Ahli Madya	13	1	1	1	0
Dokter Ahli Madya	12	0	0	1	-1
Dokter Pendidik Klinis Ahli Muda	11	0	0	2	-2
Dokter Ahli Muda	10	0	0	1	-1
Dokter Pendidik Klinis Ahli Pertama	10	0	0	2	-2
Dokter Ahli Pertama	9	2	3	3	-1
Dokter (Non ASN)	0	4	0	0	4

**KSM Gizi Klinik**

Jabatan	KLS	B	K	+/-
Dokter Pendidik Klinis Ahli Utama	15	0	1	-1
Dokter Ahli Utama	14	0	1	-1
Dokter Pendidik Klinis Ahli Madya	13	0	1	-1
Dokter Ahli Madya	12	0	1	-1
Dokter Pendidik Klinis Ahli Muda	11	1	2	-1
Dokter Ahli Muda	10	2	2	0
Dokter Pendidik Klinis Ahli Pertama	10	0	1	-1
Dokter Ahli Pertama	9	1	3	-2
Dokter (Non ASN)	0	4	0	4

Keterangan :

\* : JF penyetaraan yang kelasnya berbeda dengan JF non penyetaraan

\*\* : JF penyetaraan yang kelasnya sama dengan JF non penyetaraan

\*\*\* : Alih direktur utama dan direksi

3. RUMAH SAKIT UMUM PUSAT Dr. SARDJITO YOGYAKARTA

PEGAWAL 1.891 ORANG TERDIRI DARI :		
Es.I : 0	Es.III : 0	JP = 1.315
Es.II : 0	Es.IV : 0	JP = 576

<b>DIREKTUR UTAMA</b> RUMAH SAKIT UMUM PUSAT Dr. SARDJITO YOGYAKARTA
---

Keterangan :	
KLS	: Kelas Jabatan
B	: Bezetting (Kedudukan Pegawai)
K	: Kebutuhan (Berdasarkan AHK)
+/-	: Selisih

Ketua Komite Medik					Ketua Komite Etik dan Hukum					Ketua Komite Keperawatan					Ketua Komite Mata Rumah Sakit					Ketua Komite Koordinasi pendidikan					Ketua Komite Etik Penelitian Kesehatan					Ketua Komite Pencegahan dan Pengendalian Infeksi					Ketua Komite Tenaga kesehatan Lainnya					Kepala Satuan Pemeriksaan Internal														
Jabatan	KLS	B	K	+/-	Jabatan	KLS	B	K	+/-	Jabatan	KLS	B	K	+/-	Jabatan	KLS	B	K	+/-	Jabatan	KLS	B	K	+/-	Jabatan	KLS	B	K	+/-	Jabatan	KLS	B	K	+/-	Jabatan	KLS	B	K	+/-	Jabatan	KLS	B	K	+/-										
Administrator Kesehatan Ahli Pertama	8	0	1	-1	Administrator Kesehatan Ahli Pertama	8	0	1	-1	Administrator Kesehatan Ahli Pertama	8	0	1	-1	Administrator Kesehatan Ahli Pertama	8	0	1	-1	Administrator Kesehatan Ahli Pertama	8	0	1	-1	Administrator Kesehatan Ahli Pertama	8	0	1	-1	Administrator Kesehatan Ahli Pertama	8	0	1	-1	Administrator Kesehatan Ahli Pertama	8	0	1	-1	Administrator Kesehatan Ahli Pertama	8	0	1	-1	Auditor Ahli Madya	12	0	2	-2					
Analisis Data dan Informasi	7	0	1	-1	Analisis Data dan Informasi	7	0	2	-2	Analisis Data dan Informasi	7	0	1	-1	Analisis Data dan Informasi	7	0	1	-1	Analisis Data dan Informasi	7	0	1	-1	Analisis Data dan Informasi	7	0	1	-1	Analisis Data dan Informasi	7	0	1	-1	Analisis Data dan Informasi	7	0	1	-1	Auditor Ahli Muda	10	0	4	-4										
Pranata Kearsipan	6	1	0	1																																				Auditor Ahli Pertama	8	1	8	-7										
																																													Analisis Pengawasan	7	3	0	3					
																																																		Pengelola Pengawasan	5	1	1	0

Direktur Medik dan Keperawatan					Direktur Sumber Daya Manusia, Pendidikan, dan Penelitian					Direktur Perencanaan dan Pengembangan Strategi Layanan					Direktur Keuangan Dan Barang Milik Negara					Direktur Layanan Operasional					Kepala UPF Pelayanan Kesehatan Tradisional Tawangmangu																																																																
Kelompok Jabatan Fungsional					Kepala Instalasi Gawat darurat					KSM Anestesi dan Reanimasi					Kelompok Jabatan Fungsional					Kepala Instalasi Pendidikan dan Pelatihan					Kelompok Jabatan Fungsional					Kelompok Jabatan Fungsional					Kelompok Jabatan Fungsional					Kepala Instalasi Pemeliharaan Sarana dan Prasarana Rumah Sakit					Kepala Unit Layanan Pengadaan					Kelompok Jabatan Fungsional					Instansi Layanan Kesehatan dan Wisata Kebogaran																																		
Jabatan	KLS	B	K	+/-	Jabatan	KLS	B	K	+/-	Jabatan	KLS	B	K	+/-	Jabatan	KLS	B	K	+/-	Jabatan	KLS	B	K	+/-	Jabatan	KLS	B	K	+/-	Jabatan	KLS	B	K	+/-	Jabatan	KLS	B	K	+/-	Jabatan	KLS	B	K	+/-	Jabatan	KLS	B	K	+/-	Jabatan	KLS	B	K	+/-	Jabatan	KLS	B	K	+/-	Jabatan	KLS	B	K	+/-	Jabatan	KLS	B	K	+/-	Jabatan	KLS	B	K	+/-	Jabatan	KLS	B	K	+/-	Jabatan	KLS	B	K	+/-	Jabatan	KLS	B	K	+/-
Administrator Kesehatan Ahli Madya	11	0	2	-2	Perawat Ahli Madya	13	3	5	-2	Dokter Pendidik Klinis Ahli Utama***	15	2	2	0	Analisis Sumber Daya Manusia Aparatur Ahli Madya	12	2	3	-1	Administrator Kesehatan Ahli Pertama	8	0	1	-1	Administrator Kesehatan Ahli Pertama	8	0	1	-1	Perencana Ahli Madya	12	1	1	0	Analisis Kebijakan Ahli Madya***	12	1	1	0	Analisis Hukum Ahli Madya	11	1	2	-1	Teknisi Elektromedis Ahli Madya	11	3	3	0	Analisis Data dan Informasi	7	7	23	-16	Administrator Kesehatan Ahli Madya***	11	1	1	0	Dokter Ahli Madya	12	1	2	-1																									
Administrator Kesehatan Ahli Muda	9	0	6	-6	Perawat Ahli Muda	9	6	30	-24	Dokter Pendidik Klinis Ahli Utama	15	0	4	-4	Administrator Kesehatan Ahli Muda	9	0	2	-2	Pustakawan Ahli Pertama	6	0	1	-1	Perencana Ahli Muda	12	1	2	-1	Analisis Anggaran Ahli Madya	12	1	1	0	Analisis Kebijakan Ahli Madya	9	1	8	-7	Teknisi Elektromedis Ahli Muda	9	1	8	-7	Pengelola Data	7	1	2	-1	Administrator Kesehatan Ahli Muda	12	1	0	1	Administrator Kesehatan Ahli Madya	11	1	2	-1																														
Administrator Kesehatan Ahli Pertama	8	2	9	-7	Perawat Ahli Pertama	8	4	30	-26	Dokter Pendidik Klinis Ahli Madya	13	3	6	-3	Analisis Sumber Daya Manusia Aparatur Ahli Muda	10	3	4	-1	Pustakawan Terampil	6	0	1	-1	Perencana Ahli Pertama	10	2	3	-1	Analisis Pengelolaan Keuangan APBN Ahli Madya	12	2	2	0	Arsiparis Ahli Madya	11	0	2	-2	Teknisi Elektromedis Ahli Pertama	8	0	13	-13	Pramubakti	7	1	2	-1	Dokter Ahli Muda	10	1	0	1	Dokter Ahli Madya	10	4	5	-1																														
Analisis Data dan Informasi	7	4	5	-1	Bidan Ahli Pertama	8	1	2	-1	Dokter Ahli Madya	12	0	2	-2	Administrator Kesehatan Ahli Pertama	8	1	2	-1	Analisis Data dan Informasi	6	3	3	0	Perencana Ahli Muda	8	0	4	-4	Analisis Anggaran Ahli Muda	10	2	2	0	Pranata Hubungan Masyarakat Ahli Madya	11	0	1	-1	Teknisi Elektromedis Penyelia	8	3	6	-3	Analisis Data dan Informasi (Non ASN)	0	6	0	6	Dokter Ahli Muda	10	1	1	0	Dokter Ahli Pertama	9	2	4	-2																														
Pranata Kearsipan	5	1	0	1	Bidan Penyelia	8	0	2	-2	Dokter Pendidik Klinis Ahli Muda	11	2	5	-3	Analisis Sumber Daya Manusia Aparatur Ahli Pertama	0	1	6	-5	Perencana Ahli Pertama	8	0	4	-4	Analisis Pengelolaan Keuangan APBN Ahli Muda	10	4	3	1	Pranata Hubungan Masyarakat Ahli Madya	11	0	1	-1	Teknisi Elektromedis Mahir	7	0	8	-8	Analisis Data dan Informasi (Non ASN)	0	2	0	2	Administrator Kesehatan Ahli Muda	10	1	1	0	Administrator Kesehatan Ahli Pertama	9	1	1	0																																			
Analisis Data dan Informasi (Non ASN)	0	3	0	3	Perawat Penyelia	8	8	35	-27	Dokter Ahli Muda	10	2	3	-1	Pranata Sumber Daya Manusia Aparatur Penyelia	8	0	6	-6	Pengelola Data	6	2	2	0	Analisis Keuangan APBN Penyelia	9	2	13	-11	Analisis Hukum Ahli Muda	9	2	4	-2	Teknisi Elektromedis Terampil	6	11	19	-8	Administrator Kesehatan Ahli Pertama	10	1	1	0	Administrator Kesehatan Ahli Pertama	8	0	1	-1																																								
					Bidan Mahir	7	3	3	0	Dokter Pendidik Klinis Ahli Pertama	10	2	4	-2	Pranata Sumber Daya Manusia Aparatur Mahir	7	2	7	-5	Analisis Data dan Informasi (Non ASN)	0	5	0	5	Perencana Ahli Pertama	8	1	1	0	Analisis Kebijakan Ahli Muda	10	0	1	-1	Analisis Elektromedis Mahir	7	0	8	-8	Analisis Data dan Informasi	7	2	5	-3	Pustakawan Ahli Muda	9	1	1	0	Administrator Kesehatan Ahli Muda	10	1	1	0	Perawat Ahli Pertama	8	0	1	-1																														
					Perawat Mahir	7	8	20	-12	Dokter Ahli Pertama	9	2	2	0	Pranata Sumber Daya Manusia Aparatur Terampil	6	1	8	-7	Analisis Anggaran Ahli Pertama	8	1	1	0	Analisis Kebijakan Ahli Pertama	10	0	1	-1	Inspektur Sarana dan Prasarana Fasilitas Pelayanan Kesehatan	7	0	3	-3	Arsiparis Ahli Muda	9	0	1	-1	Administrator Kesehatan Ahli Pertama	10	1	1	0	Perawat Ahli Pertama	8	0	1	-1																																								
					Bidan Terampil	6	0	5	-5	Dokter	8	1	0	1	Analisis Sumber Daya Manusia Aparatur	7	1	0	1	Analisis Pengelolaan Keuangan APBN Mahir	8	2	14	-12	Analisis Hukum Ahli Pertama	8	1	4	-3	Operator Mesin	5	0	21	-21	Pranata Hubungan Masyarakat Ahli Muda	9	0	1	-1	Sanitarian/Tenaga Sanitasi Lingkungan Ahli Pertama	8	0	1	-1																																													

Perawat Terampil	6	3	30	-27
Pengelola Data	7	1	1	0
Pranata Kearsipan	5	1	1	0
Asisten Perawat	3	4	20	-16
Pramu Bakti	3	4	8	-4
Pengadministrasi Umum	3	1	2	-1
Analisis Kesehatan (Non ASN)	0	27	0	27

Dokter (Non ASN)	0	6	0	6
------------------	---	---	---	---

Analisis Data dan Informasi	6	1	2	-1
Pengelola Data	6	1	2	-1
Pranata Kearsipan	3	1	0	1
Pengadministrasi Umum	3	2	0	2
Pramubakti	3	1	1	0
Analisis Data dan Informasi (Non ASN)	0	14	0	0

Penata Laksana Barang Terampil	7	0	13	-13
Pranata Keuangan APBN Terampil	7	6	11	-5
Analisis Barang Milik Negara	7	0	5	-5
Analisis Keuangan	7	1	24	-23
Analisis Pembayaran Jamman Kesehatan	7	0	7	-7
Bendahara	7	0	8	-8
Penyusun Program Anggaran dan Pelaporan	7	1	0	1
Analisis Data dan Informasi	6	2	4	-2
Pengelola keuangan	6	10	19	-9
Pengelola Barang Milik Negara	6	1	10	-9
Pengelola Data	6	18	37	-19
Pranata Kearsipan	5	9	0	9
Pengadministrasi Umum	3	1	10	-9
Pramu Bakti	3	4	6	-2
Analisis Data dan Informasi (Non ASN)	0	97	0	97

Analisis Kebijakan Ahli Pertama	8	0	1	-1
Arsiparis Ahli Pertama	8	2	3	-1
Pranata Hubungan Masyarakat Ahli Pertama	8	3	5	-2
Arsiparis Penyelia	8	0	3	-3
Pranata Hubungan Masyarakat Penyelia	8	0	3	-3
Arsiparis Mahir	7	0	3	-3
Pranata Hubungan Masyarakat Mahir	7	0	4	-4
Arsiparis Terampil	6	0	3	-3
Pranata Hubungan Masyarakat Terampil	6	0	5	-5
Analisis Data dan Informasi	7	2	15	-13
Pengelola Data	6	1	11	-10
Sekretaria	6	0	5	-5
Pengemudi Ambulan	4	1	28	-27
Pengemudi	3	4	5	-1
Pengadministrasi Umum	3	2	15	-13
Pramu Bakti	3	4	15	-11
Analisis Data dan Informasi (Non ASN)	0	48	0	48

Pengelola Instalasi Air dan Listrik	5	3	3	0
Teknisi Elektromedis	5	2	0	2
Pemelihara Sarana dan Pwarsana	3	0	25	-25
Pengadministrasi Umum	3	1	1	0
Pramubakti	3	1	1	0
Analisis Data dan Informasi (Non ASN)	0	51	0	51

Peneliti Ahli Muda	9	2	0	2
Peneliti Ahli Pertama	8	4	0	4
Analisis Pengelola Keuangan APBN Ahli Pertama	8	1	2	-1
Arsiparis Ahli Pertama	8	1	1	0
Pranata Hubungan Masyarakat Ahli Pertama	8	1	3	-2
Perencana Ahli Pertama	8	1	1	0
Analisis Anggaran Ahli Pertama	8	0	1	-1
Analisis Sumber Daya Manusia Aparatur Ahli Pertama	8	0	1	-1
Pranata Sumber Daya Manusia Aparatur Penyelia	8	0	1	-1
Pranata Komputer Ahli Pertama	8	0	1	-1
Pustakawan Ahli Pertama	8	0	1	-1
Pranata Sumber Daya Manusia Aparatur Mahir	7	1	1	0
Pranata Keuangan APBN Mahir	8	1	1	0
Pranata Sumber Daya Manusia Aparatur Terampil	6	0	1	-1
Arsiparis Terampil	6	0	1	-1
Penata Laksana Barang Terampil	7	0	1	-1
Pranata Hubungan Masyarakat Terampil	6	0	1	-1
Pranata Komputer Terampil	6	0	1	-1
Pustakawan Terampil	6	0	1	-1
Analisis Data dan Informasi	7	0	1	-1
Analisis Keuangan	7	2	2	0
Analisis Barang Milik Negara	7	1	1	0
Penyusun Program Anggaran dan Pelaporan	7	1	0	1

Perawat Mahir	7	0	2	-2
Perawat Terampil	6	0	3	-3
Okupasi Terapis Terampil	6	0	1	-1
Perekam Medis Terampil	6	0	2	-2
Pengelola Museum dan Koleksi Benda Seni	6	0	1	-1
Pengemudi Ambulans	3	0	1	-1
Herbalis	6	0	1	-1
Akupunkturis	6	0	2	-2
Binau Rumah Sakit	3	0	2	-2
Analisis Data dan Informasi (Non ASN)	0	25	0	0

Kepala Instalasi Rawat Jalan				
Jabatan	KLS	B	K	+/-
Perawat Ahli Utama	13	0	2	-2
Bidan Ahli Madya	11	1	2	-1
Fisioterapis Ahli Madya	11	7	8	-1
Pekerja Sosial Ahli Madya	11	0	1	-1
Perawat Ahli Madya	11	20	21	-1
Psikolog Klinis Ahli Madya	11	0	2	-2
Perawat Gigi/Terapis Gigi dan Mulut Ahli Madya	11	5	5	0
Bidan Ahli Muda	9	0	1	-1
Fisioterapis Ahli Muda	9	3	5	-2
Pekerja Sosial Ahli Muda	9	0	1	-1
Perawat Ahli Muda	9	6	22	-16
Psikolog Klinis Ahli Muda	9	0	2	-2
Perawat Gigi/Terapis Gigi dan Mulut Ahli Muda	9	1	1	0

KSM Gigi dan Mulut				
Jabatan	KLS	B	K	+/-
Dokter Gigi Ahli Utama***	12	1	1	0
Dokter Gigi Ahli Utama	12	0	2	-2
Dokter Gigi Ahli Madya***	12	1	1	0
Dokter Gigi Ahli Madya	12	2	4	-2
Dokter Gigi Ahli Muda	10	0	4	-4
Dokter Gigi Ahli Pertama	9	3	4	-1
Dokter Gigi (Non ASN)	8	1	0	1

Kepala Instalasi Penelitian, Inovasi dan Pengembangan				
Jabatan	KLS	B	K	+/-
Administrator Kesehatan Ahli Pertama	8	0	1	-1
Analisa Data dan Informasi	7	1	2	-1
Pengelola Data	6	0	1	-1
Analisa Data dan Informasi (Non ASN)	6	2	0	2

Kepala Instalasi Sistem Informasi Manajemen Rumah Sakit				
Jabatan	KLS	B	K	+/-
Pramata Komputer Ahli Madya	11	0	2	-2
Pramata Komputer Ahli Muda	9	4	6	-2
Pramata Komputer Ahli Pertama	8	8	10	-2
Pramata Komputer Penyelia	8	0	6	-6
Pramata Komputer Mahir	7	1	10	-9
Pramata Komputer Terampil	6	6	16	-10
Pramubakti	3	1	1	0
Analisa Data dan Informasi (Non ASN)	0	39	0	39

Analisa Hubungan Masyarakat	7	1	2	-1
Pengelola Layanan Kehumasan	5	1	0	1
Pramata Teknologi Informasi Komputer	5	1	0	1
Pramata Kearsipan	5	1	0	1
Pengelola Instalasi Air dan Listrik	5	1	0	1
Pramata Laboratorium Perikayasaan	5	1	0	1

Instalasi Penujangan dan Penyediaan Produk				
Jabatan	KLS	B	K	+/-
Apoteker Ahli Madya	11	2	3	-1
Pramata Laboratorium Kesehatan Ahli Madya	11	0	1	-1
Pramata Laboratorium Kesehatan Ahli Muda	9	3	3	0
Apoteker Ahli Muda	9	0	4	-4
Penyuluh Kesehatan Masyarakat/Teмага Promosi Kesehatan dan Ilmu Perilaku Ahli Muda	9	0	2	-2
Nutrisi Ahli Muda	9	0	1	-1
Asisten Apoteker Penyelia	8	0	4	-4
Apoteker Ahli Pertama	8	2	4	-2
Pramata Laboratorium Kesehatan Ahli Pertama	8	1	6	-5
Perekayasa Ahli Pertama	8	2	5	-3
Statistisi Ahli Pertama	8	1	1	0
Nutrisi Ahli Pertama	8	1	1	0
Penyuluh Kesehatan Masyarakat/Teмага Promosi Kesehatan dan Ilmu Perilaku Ahli Pertama	8	1	1	0

Fisioterapis Ahli Pertama	8	3	5	-2
Pekerja Sosial Ahli Pertama	8	2	4	-2
Perawat Ahli Pertama	8	10	22	-12
Psikolog Klinis Ahli Pertama	8	3	5	-2
Bidan Penyelia	8	2	3	-1
Fisioterapis Penyelia	8	6	13	-7
Okupasi Terapis Penyelia	8	2	4	-2
Ortotis Prostetis Penyelia	8	0	2	-2
Perawat Penyelia	8	61	80	-19
Refraksionis Optisien Penyelia	8	0	2	-2
Perawat Gigi/Terapis Gigi dan Mulut Penyelia	8	1	8	-7
Terapi Wicara Penyelia	8	1	2	-1
Bidan Mahir	7	2	2	0
Fisioterapis Mahir	7	1	5	-4
Ortotis Prostetis Mahir	7	1	3	-2
Okupasi Terapis Mahir	7	0	3	-3
Perawat Mahir	7	12	32	-20
Refraksionis Optisien Mahir	7	1	2	-1
Perawat Gigi/Terapis Gigi dan Mulut Mahir	7	1	1	0
Terapi Wicara Mahir	7	1	3	-2
Bidan Terampil	6	1	3	-2
Fisioterapis Terampil	6	4	5	-1
Okupasi Terapis Terampil	6	2	4	-2

Penyuluh Kesehatan Masyarakat/Te naga Promosi Kesehatan dan Ilmu Perilaku Penyelia	8	0	1	-1
Teknisi Penelitian dan Perekrayasaan Penyelia	8	5	5	0
Pranata Laboratorium Kesehatan Penyelia	8	0	2	-2
Teknisi Penelitian dan Perekrayasaan Mahir	7	5	5	0
Asisten Apoteker Mahir	7	0	1	-1
Teknisi Penelitian dan Perekrayasaan Terampil	6	4	4	0
Pranata Laboratorium Kesehatan Terampil	6	0	3	-3
Asisten Apoteker Terampil	6	0	3	-3
Fisioterapis Terampil	6	0	2	-2
Nutrisionis Terampil	6	0	1	-1
Analisis Ilmu Pengetahuan dan Teknologi	7	8	0	8
Pramubakii	3	5	0	5
Pengelola Pekarya Kebun	3	0	20	-20
Analisis Data dan Informasi (Non ASN)	0	121	0	0



Ortotis Prostetik Terampil	6	1	4	-3
Pekerja Sosial Terampil	6	0	1	-1
Perawat Terampil	6	13	68	-55
Refraksionis Optisan Terampil	6	2	3	-1
Perawat Gigi/Terapis Gigi dan Mulut Terampil	6	1	2	-1
Terapi Wicara Terampil	6	3	3	0
Perawat Ahli	7	1	0	1
Psikolog Klinis	7	3	0	3
Fisioterapis	6	1	0	1
Akupunturis	6	1	8	-7
Pengelola Keperawatan	6	1	0	1
Asisten Perawat	5	2	48	-46
Pramu bakti	3	12	12	0
Analisis Keuangan	7	1	1	0
Pengelola Data	6	4	4	0
Pengadministrasi Keuangan	3	1	1	0
Pramata Kearsipan	5	4	4	0
Pengadministrasi Umum	3	2	2	0
Analisis Kesehatan (Non ASN)	0	90	0	90

Kepala Instalasi Rawat Inap				
Jabatan	KLS	B	K	+/-
Perawat Ahli Utama	13	0	7	-7
Bidan Ahli Madya	11	1	2	-1
Perawat Ahli Madya	11	48	76	-28

KSM Bedah Mulut				
Jabatan	KLS	B	K	+/-
Dokter Gigi Ahli Utama	14	0	1	-1
Dokter Gigi Ahli Madya***	12	1	1	0
Dokter Gigi Ahli Madya	12	0	1	-1

Kepala Instalasi Penelitian Pusat Inisiatif Sekuenjing Genom dan Biomedis				
Jabatan	KLS	B	K	+/-
Pramata Laboratorium Kesehatan Ahli Muda	9	0	2	-2
Pramata Laboratorium Kesehatan Ahli Pertama	8	0	3	-3
Pramata Laboratorium Kesehatan Terampil	6	0	3	-3

Kepala Instalasi Kesehatan Lingkungan dan Keselamatan dan Kesehatan Kerja Rumah Sakit				
Jabatan	KLS	B	K	+/-
Pembimbing Kesehatan Kerja Ahli Madya	11	1	2	-1
Sanitarian/Tenaga Sanitasi Lingkungan Ahli Madya	11	5	1	4
Pembimbing Kesehatan Kerja Ahli Muda	9	2	5	-3

Bidan Ahli Muda	9	2	5	-3
Perawat Ahli Muda	9	25	59	-34
Bidan Ahli Pertama	8	2	7	-5
Perawat Ahli Pertama	8	29	139	-110
Bidan Penyelia	8	6	7	-1
Perawat Penyelia	8	191	205	-14
Bidan Mahir	7	6	9	-3
Perawat Mahir	7	64	184	-120
Perawat Ahli	7	5	0	5
Bidan Terampil	6	1	7	-6
Perawat Terampil	6	48	196	-148
Pengelola Kebidanan	5	2	0	2
Pengelola Keperawatan	5	4	0	4
Asisten Perawat	3	25	117	-92
Pengelola Data	6	5	5	0
Pranata kearsipan	5	2	2	0
Operator Mesin	4	2	2	0
Pramu Bakti	3	14	16	-2
Pengadministrasi Umum	3	2	3	-1
Analisis Kesehatan (Non ASN)	0	185	0	185

Dokter Gigi Ahli Muda	10	1	3	-2
Dokter Gigi Ahli Pertama	9	1	4	-3
Dokter (Non ASN)	0	2	0	2

Kepala Instalasi Rawat Khusus				
Jabatan	KLS	B	K	+/-
Perawat Ahli Utama	13	0	8	-8

KSM Ortopedi				
Jabatan	KLS	B	K	+/-
Dokter Ahli Klinik	15	1	2	-1

Sanitarian/Tenaga Sanitasi Lingkungan Ahli Muda	9	1	2	-1
Pembimbing Kesehatan Kerja Ahli Pertama	8	0	8	-8
Sanitarian/Tenaga Sanitasi Lingkungan Ahli Pertama	8	1	2	-1
Sanitarian/Tenaga Sanitasi Lingkungan Penyelia	8	1	2	-1
Sanitarian/Tenaga Sanitasi Lingkungan Mahir	7	0	2	-2
Sanitarian/Tenaga Sanitasi Lingkungan Terampil	6	2	2	0
Analisis Kesehatan (Non ASN)	0	11	0	11

Kepala Instalasi Promosi Kesehatan dan Pemasaran Rumah Sakit				
Jabatan	KLS	B	K	+/-
Penyuluh Kesehatan Masyarakat/Tenaga Promosi Kesehatan dan Ilmu Perilaku Ahli Madya	13	1	3	-2

Perawat Ahli Madya	11	16	41	-25
Perawat Ahli Muda	9	7	43	-36
Perawat Ahli Pertama	8	25	78	-53
Perawat Penyelia	8	58	100	-42
Perawat Mahir	7	20	90	-70
Perawat Ahli	7	1	0	1
Perawat Terampil	6	24	71	-47
Teknisi Kardiovaskuler	6	2	4	-2
Pramata Kebersihan	5	1	0	1
Asisten Perawat	3	3	10	-7
Pramubakti	3	3	10	-7
Analisa Kesehatan (Non ASN)	0	71	0	71

**Kepala Instalasi Laboratorium terpadu**

Jabatan	KLS	B	K	+/-
Pramata Laboratorium Kesehatan Ahli Madya	11	7	9	-2
Pramata Laboratorium Kesehatan Ahli Muda	9	3	7	-4
Pramata Laboratorium Kesehatan Ahli Pertama	8	3	7	-4
Pramata Laboratorium Kesehatan Penyelia	8	16	33	-17
Pramata Laboratorium Kesehatan Mahir	7	7	11	-4

Dokter Ahli Utama	14	0	1	-1
Dokter Pendidik Klinis Ahli Madya	13	0	3	-3
Dokter Ahli Madya	12	1	1	0
Dokter Pendidik Klinis Ahli Muda	11	0	3	-3
Dokter Ahli Muda	10	0	1	-1
Dokter Pendidik Klinis Ahli Pertama	10	3	4	-1
Dokter Ahli Pertama	9	0	2	-2
Dokter (Non ASN)	0	4	0	4

**KSM Geriatri**

Jabatan	KLS	B	K	+/-
Dokter Pendidik Klinis Ahli Utama	15	1	2	-1
Dokter Pendidik Klinis Ahli Madya	13	0	1	-1
Dokter Pendidik Klinis Ahli Muda	11	1	1	0
Dokter Pendidik Klinis Ahli Pertama	10	0	1	-1
Dokter (Non ASN)	0	1	0	1

Penyuluh Kesehatan Masyarakat/Te marga Promosi Kesehatan dan Ilmu Perilaku Ahli Muda	11	2	3	-1
Penyuluh Kesehatan Masyarakat/Te marga Promosi Kesehatan dan Ilmu Perilaku Ahli Pertama	9	1	3	-2
Penyuluh Kesehatan Masyarakat/Te marga Promosi Kesehatan dan Ilmu Perilaku Penyelia	8	0	1	-1
Penyuluh Kesehatan Masyarakat/Te marga Promosi Kesehatan dan Ilmu Perilaku Mahir	7	0	2	-2
Penyuluh Kesehatan Masyarakat/Te marga Promosi Kesehatan dan Ilmu Perilaku Terampil	6	0	3	-3
Pramata Kebersihan	5	2	0	2
Pengadministrasi Umum	3	1	1	0
Analisa Kesehatan (Non ASN)	0	17	0	17

**Kepala Instalasi Sterilisasi Sentral dan Binatu**

Jabatan	KLS	B	K	+/-
Asisten Apoteker Terampil	7	0	2	-2
Analisa Data dan Informasi	7	1	2	-1
Pengelola Data	6	1	2	-1
Pramata Kebersihan	6	1	1	0
Pengelola Kefarmasian	5	1	2	-1

Pranata Laboratorium Kesehatan Terampil	6	12	26	-14
Pranata Laboratorium Kesehatan Ahli	7	1	0	1
Pranata Laboratorium Kesehatan	6	2	0	2
Analisis Data dan Informasi	7	1	1	0
Pengelola Data	6	1	1	0
Pranata Kebersihan	6	2	0	2
Pranata Bakti	3	1	1	0
Analisis Kesehatan (Non ASN)	0	17	0	17

Kepala Instalasi Radiologi				
Jabatan	KLS	B	K	+/-
Fisikawan Medis Ahli Madya	11	3	4	-1
Radiografer Ahli Madya	11	6	10	-4
Fisikawan Medis Ahli Muda	9	1	5	-4
Radiografer Ahli Muda	9	9	11	-2
Fisikawan Medis Ahli Pertama	8	4	10	-6
Radiografer Ahli Pertama	8	4	10	-6
Radiografer Penyelia	8	4	14	-10
Radiografer Mahir	7	3	20	-17
Radiografer Terampil	6	19	25	-6
Radiografer	5	8	0	8
Pengelola Data	6	2	3	-1
Pranata Kebersihan	5	4	0	4
Pranata Bakti	3	3	4	-1
Analisis Kesehatan (Non ASN)	3	29	4	25

KSM Kebidanan dan Kandungan				
Jabatan	KLS	B	K	+/-
Dokter Pendidik Klinis Ahli Utama	15	1	5	-4
Dokter Pendidik Klinis Ahli Madya	13	7	8	-1
Dokter Ahli Madya	12	0	1	-1
Dokter Pendidik Klinis Ahli Muda	11	0	12	-12
Dokter Ahli Muda	10	1	1	0
Dokter Pendidik Klinis Ahli Pertama	10	1	16	-15
Dokter Ahli Pertama	8	1	1	0
Dokter	7	1	0	1
Dokter (Non ASN)	0	13	0	13

Operator Mesin	4	3	4	-1
Binatu Rumah Sakit	3	11	25	-14
Pranata Bakti	3	6	8	-2
Analisis Kesehatan (Non ASN)	0	53	0	53

Kepala Instalasi Rekam Medik				
Jabatan	KLS	B	K	+/-
Perekam Medis Ahli Madya	11	1	1	0
Perekam Medis Ahli Muda	8	0	2	-2
Perekam Medis Ahli Pertama	8	0	2	-2
Perekam Medis Penyelia	8	3	16	-13
Perekam Medis Mahir	7	19	25	-6
Perekam Medis Terampil	6	25	30	-5
Pranata Kebersihan	5	7	0	7
Pranata Bakti	3	2	5	-3
Analisis Kesehatan (Non ASN)	5	59	0	59

Kepala Instalasi Kedokteran Forensik dan Medikolegal					KSM Kedokteran Forensik				
Jabatan	KLS	B	K	+/-	Jabatan	KLS	B	K	+/-
Pranata Keersipan	5	1	1	0	Dokter Pendidik Klinis Ahli Utama	15	0	1	-1
Pemulaan Jenazah	4	2	2	0	Dokter Pendidik Klinis Ahli Madya	13	1	2	-1
Pramubakti	3	2	2	0	Dokter Pendidik Klinis Ahli Muda	11	0	2	-2
Analisis Kesehatan (Non ASN)	0	23	0	23	Dokter Pendidik Klinis Ahli Pertama	10	0	2	-2
					Dokter (Non ASN)	0	2	0	2

Kepala Instalasi Farmasi					KSM Paru				
Jabatan	KLS	B	K	+/-	Jabatan	KLS	B	K	+/-
Apoteker Ahli Utama	13	0	-3	-3	Dokter Pendidik Klinis Ahli Utama	15	0	2	-2
Apoteker Ahli Madya	11	7	15	-8	Dokter Pendidik Klinis Ahli Madya	13	2	3	-1
Apoteker Ahli Muda	9	6	18	-12	Dokter Pendidik Klinis Ahli Muda	11	1	3	-2
Apoteker Ahli Pertama	8	38	64	-26	Dokter Ahli Muda	10	0	1	-1
Asisten Apoteker Penyelia	8	13	25	-12	Dokter Pendidik Klinis Ahli Pertama	10	0	2	-2
Asisten Apoteker Mahir	7	7	35	-28	Dokter Ahli Pertama	9	0	1	-1
Asisten Apoteker Terampil	6	16	113	-97	Dokter	8	2	0	2
Pengelola Data	6	2	2	0	Dokter (Non ASN)	0	3	0	3
Asisten Apoteker	5	6	8	-2					
Pemeliharaan Sarana Dan Prasarana	3	14	16	-2					
Analisis Kesehatan (Non ASN)	0	66	0	66					

Kepala Instalasi Pelayanan Darah					KSM Bedah Saraf				
Jabatan	KLS	B	K	+/-	Jabatan	KLS	B	K	+/-
Teknisi Transfusi Darah Penyelia	8	0	18	-18	Dokter Pendidik Klinis Ahli Utama	15	3	3	0
Teknisi Transfusi Darah Mahir	7	0	31	-31	Dokter Pendidik Klinis Ahli Madya	13	0	2	-2
Teknisi Transfusi Darah Terampil	6	9	39	-30	Dokter Pendidik Klinis Ahli Muda	11	0	2	-2

Perawat Penyelia	8	1	1	0	Dokter Pendidik Klinis Ahli Pertama	10	0	2	-2
Pengadministrasi Umum	3	1	1	0	Dokter (Non ASN)	0	3	0	3
Analisis Kesehatan (Non ASN)	0	22	0	22					

Kepala Instalasi Bedah dan Anestesi					KSM Jantung				
Jabatan	KLS	B	K	+/-	Jabatan	KLS	B	K	+/-
Perawat Ahli Utama	15	0	1	-1	Dokter Pendidik Klinis Ahli Utama	15	2	5	-3
Penata Anestesi Ahli Madya	13	3	4	-1	Dokter Pendidik Klinis Ahli Madya	13	2	4	-2
Perawat Ahli Madya	13	2	7	-5	Dokter Ahli Madya	12	0	2	-2
Penata Anestesi Ahli Muda	11	1	3	-2	Dokter Pendidik Klinis Ahli Muda	11	1	4	-3
Perawat Ahli Muda	11	9	11	-2	Dokter Ahli Muda	10	1	2	-1
Perawat Ahli Pertama	9	20	21	-1	Dokter Pendidik Klinis Ahli Pertama	10	3	6	-3
Penata Anestesi Ahli Pertama	9	0	3	-3	Dokter Ahli Pertama	9	0	1	-1
Perawat Penyelia	8	43	46	-3	Dokter	8	2	0	2
Perawat Mahir	7	11	17	-6	Dokter (Non ASN)	0	8	0	8
Perawat Terampil	6	10	16	-6					
Pramubakti	3	4	5	-1					
Pengadministrasi Umum	0	3	4	-1					
Analisis Kesehatan (Non ASN)	0	54	0	54					

Kepala Instalasi Gizi					KSM Bedah				
Jabatan	KLS	B	K	+/-	Jabatan	KLS	B	K	+/-
Nutrisi Ahli Madya	11	12	14	-2	Dokter Pendidik Klinis Ahli Utama	15	1	5	-4
Nutrisi Ahli Muda	9	6	16	-10	Dokter Ahli Utama	14	0	2	-2
Nutrisi Ahli Pertama	8	6	20	-14	Dokter Pendidik Klinis Ahli Madya	13	5	6	-1
Nutrisi Penyelia	8	1	4	-3	Dokter Ahli Madya	12	2	4	-2
Nutrisi Mahir	7	3	6	-3	Dokter Pendidik Klinis Ahli Muda	11	2	8	-6

Nutrisionis Terampil	6	1	15	-14
Penyuluh Kearsipan	7	2	0	2
Pemeliharaan Sarana dan Prasarana	5	1	1	0
Pranata Jamuan	3	1	1	0
Pramu Bakti	3	82	82	0
Analisis Kesehatan (Non ASN)	0	67	0	67

Dokter Ahli Muda	10	2	3	-1
Dokter Pendidik Klinis Ahli Pertama	10	2	4	-2
Dokter Ahli Pertama	9	1	2	-1
Dokter	8	1	0	1
Dokter (Non ASN)	0	8	0	8

**KSM Kesehatan Anak**

Jabatan	KLS	B	K	+/-
Dokter Pendidik Klinis Ahli Utama	15	4	8	-4
Dokter Pendidik Klinis Ahli Madya	13	13	15	-2
Dokter Ahli Madya	12	1	4	-3
Dokter Pendidik Klinis Ahli Muda	11	4	12	-8
Dokter Ahli Muda	10	3	3	0
Dokter Pendidik Klinis Ahli Pertama	10	3	12	-9
Dokter Ahli Pertama	9	0	3	-3
Dokter	8	1	0	1
Dokter (Non ASN)	0	19	0	19

**KSM THT**

Jabatan	KLS	B	K	+/-
Dokter Pendidik Klinis Ahli Utama	15	0	2	-2
Dokter Pendidik Klinis Ahli Madya	13	2	3	-1
Dokter Ahli Madya	13	0	2	-2
Dokter Pendidik Klinis Ahli Muda	11	1	3	-2
Dokter Ahli Muda	10	1	2	-1
Dokter Pendidik Klinis Ahli Pertama	10	2	5	-3

Dokter Ahli Pertama	9	0	2	-2
Dokter	8	5	0	5

**KSM Penyakit Dalam**

Jabatan	KLS	B	K	+/-
Dokter Pendidik Klinis Ahli Utama	15	2	7	-5
Dokter Pendidik Klinis Ahli Madya	13	7	9	-2
Dokter Ahli Madya	12	0	2	-2
Dokter Pendidik Klinis Ahli Muda	11	3	10	-7
Dokter Ahli Muda	10	1	2	-1
Dokter Pendidik Klinis Ahli Pertama	10	2	14	-12
Dokter Ahli Pertama	9	2	2	0
Dokter	8	1	0	1
Dokter (Non ASN)	0	14	0	14

**KSM Mata**

Jabatan	KLS	B	K	+/-
Dokter Pendidik Klinis Ahli Utama	15	0	2	-2
Dokter Pendidik Klinis Ahli Madya	13	4	4	0
Dokter Ahli Madya	10	0	2	-2
Dokter Pendidik Klinis Ahli Muda	11	0	6	-6
Dokter Ahli Muda	10	2	2	0
Dokter Pendidik Klinis Ahli Pertama	10	3	11	-8
Dokter Ahli Pertama	9	0	1	-1
Dokter (Non ASN)	0	13	0	13



KSM Jiwa				
Jabatan	RLS	B	K	+/-
Dokter Pendidik Klinis Ahli Madya***	13	1	1	0
Dokter Pendidik Klinis Ahli Utama	15	0	1	-1
Dokter Pendidik Klinis Ahli Utama	15	1	2	-1
Dokter Pendidik Klinis Ahli Madya	13	0	2	-2
Dokter Pendidik Klinis Ahli Muda	11	0	2	-2
Dokter Pendidik Klinis Ahli Pertama	10	0	4	-4
Dokter (Non ASN)	0	7	0	7

KSM Saraf				
Jabatan	RLS	B	K	+/-
Dokter Pendidik Klinis Ahli Utama	15	4	8	-4
Dokter Pendidik Klinis Ahli Madya	13	5	7	-2
Dokter Pendidik Klinis Ahli Muda	11	0	6	-6
Dokter Pendidik Klinis Ahli Pertama	10	3	6	-3
Dokter (Non ASN)	8	7	0	7

KSM Kulit dan Kelamin				
Jabatan	RLS	B	K	+/-
Dokter Pendidik Klinis Ahli Utama	15	3	4	-1
Dokter Pendidik Klinis Ahli Madya	13	0	3	-3
Dokter Pendidik Klinis Ahli Muda	11	1	3	-2
Dokter Pendidik Klinis Ahli Pertama	10	0	8	-8
Dokter (Non ASN)	0	14	0	14

KSM Patologi Anatomi				
Jabatan	KLS	B	K	+/-
Dokter Pendidik Klinis Ahli Utama	15	0	2	-2
Dokter Pendidik Klinis Ahli Madya	13	0	4	-4
Dokter Pendidik Klinis Ahli Muda	11	1	4	-3
Dokter Pendidik Klinis Ahli Pertama	10	2	6	-4
Dokter Ahli Muda	10	0	1	-1
Dokter Ahli Pertama	9	1	1	0
Dokter (Non ASN)	0	8	0	8

KSM Patologi Klinik				
Jabatan	KLS	B	K	+/-
Dokter Pendidik Klinis Ahli Utama	15	0	3	-3
Dokter Pendidik Klinis Ahli Madya	13	3	5	-2
Dokter Pendidik Klinis Ahli Muda	11	1	6	-5
Dokter Ahli Muda	10	1	2	-1
Dokter Pendidik Klinis Ahli Pertama	10	0	6	-6
Dokter Ahli Pertama	9	1	2	-1
Dokter (Non ASN)	0	11	0	11

KSM Radiologi				
Jabatan	KLS	B	K	+/-
Dokter Pendidik Klinis Ahli Utama	15	4	6	-2
Dokter Pendidik Klinis Ahli Madya	13	2	6	-4
Dokter Ahli Madya	11	0	3	-3
Dokter Pendidik Klinis Ahli Muda	11	0	4	-4
Dokter Pendidik Klinis Ahli Pertama	10	1	4	-3

Dokter Ahli Muda	10	2	3	-1
Dokter Ahli Pertama	9	1	3	-2
Dokter	8	3	0	3
Dokter (Non ASN)	0	8	0	8

**KSM Bedah Urologi**

Jabatan	KLS	B	K	+/-
Dokter Pendidik Klinis Ahli Utama	15	1	2	-1
Dokter Pendidik Klinis Ahli Madya	13	0	2	-2
Dokter Pendidik Klinis Ahli Muda	11	1	2	-1
Dokter Pendidik Klinis Ahli Pertama	10	0	3	-3
Dokter (Non ASN)	0	4	0	4

**KSM Dokter Umum**

Jabatan	KLS	B	K	+/-
Dokter Ahli Madya	12	6	7	-1
Dokter Ahli Muda	10	15	20	-5
Dokter Ahli Pertama	9	15	48	-33
Dokter	8	10	0	10

**KSM Rehabilitasi Medik**

Jabatan	KLS	B	K	+/-
Dokter Pendidik Klinis Ahli Utama	15	0	2	-2
Dokter Pendidik Klinis Ahli Madya	13	1	2	-1
Dokter Pendidik Klinis Ahli Muda	11	1	2	-1
Dokter Pendidik Klinis Ahli Pertama	10	1	4	-3
Dokter Ahli Muda	10	2	3	-1
Dokter Ahli Pertama	9	0	1	-1

Dokter (Non ASN)	0	3	0	3
------------------	---	---	---	---

Keterangan

- \* : JF penyetaraan yang kelasnya berbeda dengan JF non penyetaraan
- \*\* : JF penyetaraan yang kelasnya sama dengan JF non penyetaraan
- \*\*\* : Ailil direktur utama dan direksi

4. RUMAH SAKIT UMUM PUSAT Dr. HASAN SADIKIN BANDUNG

PEGAJAWI 2.016 ORANG TERDIRI DARI :			
Es.I : 0	Es.III : 0	JF = 1.475	
Es.II : 0	Es.IV : 0	JP = 541	

DIREKTUR UTAMA RUMAH SAKIT UMUM PUSAT Dr. HASAN SADIKIN BANDUNG			
--	--	--	--

Keterangan :			
KLS	: Kelas Jabatan		
B	: Besetting (Keadaan Pegawai)		
K	: Kebutuhan (Berdasarkan ABK)		
+/-	: Selisih		

Ketua Komite Medik					Ketua Komite Etik dan Hukum					Ketua Komite Mutu Rumah Sakit					Ketua Komite Keperawatan					Ketua Komite Koordinasi Pendidikan					Ketua Komite Pencegahan dan Pengendalian Infeksi					Ketua Komite Tenaga Kesehatan Lainnya					Ketua Komite Etik Penelitian					Kepala Satuan Pemeriksaan Internal									
Jabatan	KLS	B	K	+/-	Jabatan	KLS	B	K	+/-	Jabatan	KLS	B	K	+/-	Jabatan	KLS	B	K	+/-	Jabatan	KLS	B	K	+/-	Jabatan	KLS	B	K	+/-	Jabatan	KLS	B	K	+/-	Jabatan	KLS	B	K	+/-	Jabatan	KLS	B	K	+/-					
Administrator Kesehatan Ahli Pertama	8	0	1	-1	Administrator Kesehatan Ahli Pertama	8	0	1	-1	Administrator Kesehatan Ahli Pertama	8	0	1	-1	Administrator Kesehatan Ahli Pertama	8	0	1	-1	Administrator Kesehatan Ahli Pertama	8	0	1	-1	Administrator Kesehatan Ahli Pertama	8	0	1	-1	Administrator Kesehatan Ahli Pertama	8	0	1	-1	Administrator Kesehatan Ahli Pertama	8	0	1	-1	Administrator Kesehatan Ahli Pertama	8	0	1	-1	Auditor Ahli Madya	12	0	2	-2
Analisis Data dan Informasi	7	0	3	-3	Analisis Data dan Informasi	7	0	1	-1	Analisis Data dan Informasi	7	0	10	-10	Analisis Data dan Informasi	7	0	5	-5	Analisis Data dan Informasi	7	0	1	-1	Analisis Data dan Informasi	7	0	1	-1	Analisis Data dan Informasi	7	0	1	-1	Analisis Data dan Informasi	7	0	2	-2	Auditor Ahli Muda	10	2	4	-2					
																																			Auditor Ahli Pertama	8	0	8	-8										
																																								Analisis Pengawasan	7	1	0	1					

Direktur Medik dan Keperawatan					Direktur Sumber Daya Manusia, Pendidikan dan Penelitian					Direktur Perencanaan dan Keuangan					Direktur Layanan Operasional					Kepala UPF BKOM Bandung																																																																																																																																																																																																																																																																																																																					
Kelompok Jabatan Fungsional					Kepala Instalasi Gawat Darurat					KSM Anestesiologi dan Terapi Intensif					Kelompok Jabatan Fungsional					Kelompok Jabatan Fungsional					Kepala Instalasi Verifikasi dan Penjaminan Pasien					Kelompok Jabatan Fungsional					Kepala Instalasi Sterilisasi Sentral dan Binatu					Kepala Unit Layanan Pengadaan					Kelompok Jabatan Fungsional					Kepala Instalasi Pelayanan Kesehatan Olahraga																																																																																																																																																																																																																																																																																							
Jabatan	KLS	B	K	+/-	Jabatan	KLS	B	K	+/-	Jabatan	KLS	B	K	+/-	Jabatan	KLS	B	K	+/-	Jabatan	KLS	B	K	+/-	Jabatan	KLS	B	K	+/-	Jabatan	KLS	B	K	+/-	Jabatan	KLS	B	K	+/-	Jabatan	KLS	B	K	+/-	Jabatan	KLS	B	K	+/-	Jabatan	KLS	B	K	+/-	Jabatan	KLS	B	K	+/-	Jabatan	KLS	B	K	+/-																																																																																																																																																																																																																																																																									
Administrator Kesehatan Ahli Madya	11	0	3	-3	Perawat Ahli Utama	13	0	2	-2	Dokter Pendidik Klinis Ahli Utama	15	1	11	-10	Analisis Sumber Daya Manusia Aparatur Ahli Madya	12	1	3	-2	Perencana Ahli Madya	12	2	3	-1	Analisis Keuangan	7	2	18	-16	Analisis Kebijakan Ahli Madya	12	0	1	-1	Pengelola Kelembagaan	5	1	2	-1	Analisis Data dan Informasi	7	12	25	-13	Analisis Sumber Daya Manusia Aparatur Ahli Madya	10	9	10	-1	Analisis Pengelolaan Keuangan APBN Ahli Madya***	12	1	1	0	Analisis Pembayaran Jaminan Kesehatan	7	0	4	-4	Analisis Hukum Ahli Madya	11	1	2	-1	Binatu Rumah Sakit	3	14	24	-10	Dokter Pendidik Klinis Ahli Madya	13	6	13	-7	Analisis Sumber Daya Manusia Aparatur Ahli Pertama	8	4	8	-4	Analisis Pengelolaan Keuangan APBN Ahli Madya	12	0	1	-1	Analisis Hubungan Masyarakat	7	2	15	-13	Dokter Pendidik Klinis Ahli Muda	11	3	14	-11	Pranata Sumber Daya Manusia Aparatur Penyelia	8	2	10	-8	Administrator Kesehatan Ahli Madya	11	0	2	-2	Arsiparis Ahli Madya**	11	2	3	-1	Operator Mesin	3	2	2	0	Dokter Pendidik Klinis Ahli Pertama	10	5	15	-10	Pranata Sumber Daya Manusia Aparatur Madya	7	2	10	-8	Analisis Kesehatan Ahli Madya	10	0	1	-1	Pranata Hubungan Masyarakat Ahli Madya	11	0	1	-1	Analisis Anggaran Ahli Madya	10	0	1	-1	Perawat Ahli Muda	9	15	26	-11	Dokter Ahli Pertama	9	0	3	-3	Analisis Pengelolaan Keuangan APBN Ahli Madya	10	0	1	-1	Analisis Kebijakan Ahli Madya	10	0	1	-1	Bidan Ahli Muda	9	0	4	-4	Dokter Ahli Muda	9	0	1	-1	Analisis Pengelolaan Keuangan APBN Ahli Pertama	8	1	1	0	Arsiparis Ahli Madya	9	0	1	-1	Operator Mesin	3	2	2	0	Perawat Ahli Pertama	8	2	2	0	Dokter Pendidik Klinis	9	3	0	3	Analisis Hubungan Masyarakat Ahli Pertama	8	1	1	0	Arsiparis Ahli Pertama	8	0	1	-1	Analisis Data dan Informasi (Non ASN)	0	4	0	4	Bidan Ahli Pertama	8	2	2	0	Dokter Ahli Pertama	10	2	3	-1	Analisis Kebijakan Ahli Madya	10	0	1	-1	Analisis Anggaran Ahli Madya	10	0	1	-1	Perawat Ahli Pertama	8	12	46	-34	Dokter Ahli Muda	9	1	1	0	Arsiparis Ahli Madya	9	3	3	0	Analisis Hubungan Masyarakat Ahli Muda	9	3	6	-3	Perawat Ahli Muda	8	2	6	-4	Dokter Ahli Muda	9	1	1	0	Analisis Kebijakan Ahli Pertama	8	0	1	-1	Pranata Hubungan Masyarakat Ahli Muda	9	3	6	-3	Bidan Penyelia	8	2	6	-4	Dokter Ahli Pertama	9	1	3	-2	Analisis Kebijakan Ahli Pertama	8	0	1	-1	Pranata Hubungan Masyarakat Ahli Pertama	9	3	6	-3	Perawat Penyelia	8	5	29	-24	Pembimbing Kesehatan Kerja Ahli Muda	9	0	2	-2	Analisis Kebijakan Ahli Pertama	8	0	1	-1	Analisis Kebijakan Ahli Pertama	8	0	1	-1	Bidan Mahir	7	1	3	-2	Dokter Ahli Pertama	9	1	3	-2	Analisis Kebijakan Ahli Pertama	8	0	1	-1	Analisis Kebijakan Ahli Pertama	8	0	1	-1

Perawat Mahir	7	0	21	-21
Bidan Terampil	6	1	2	-1
Perawat Terampil	6	2	33	-31
Asisten Perawat	3	2	4	-2
Atalis Kesehatan (Non ASN)	0	26	0	26

Analisis Pengelola Keuangan APBN Ahli Pertama	8	1	3	-2
Perencana Ahli Pertama	8	2	4	-2
Administrator Kesehatan Ahli Pertama	8	0	1	-1
Pranata Keuangan APBN Penyelia	9	1	13	-12
Pranata Keuangan APBN Mahir	8	2	14	-12
Penata Laksana Barang Terampil	7	0	13	-13
Pranata Keuangan APBN Terampil	7	1	11	-10
Analisis Barang Milik Negara	7	0	4	-4
Analisis Keuangan	7	8	37	-29
Bendahara	7	2	2	0
Penyusun Program Anggaran dan Pelaksanaan	7	6	0	6
Pengelola Barang Milik Negara	6	0	7	-7
Pengelola Keuangan	6	6	38	-32
Analisis Data dan Informasi (Non ASN)	0	60	0	60

Arsiparis Ahli Pertama	8	0	85	-85
Pranata Hubungan Masyarakat Ahli Pertama	8	1	8	-7
Arsiparis Penyelia	8	0	3	-3
Pranata Hubungan Masyarakat Penyelia	8	0	2	-2
Analisis Hukum Ahli Pertama	8	0	4	-4
Arsiparis Mahir	7	2	4	-2
Pranata Hubungan Masyarakat Mahir	7	0	3	-3
Arsiparis Terampil	6	2	6	-4
Pranata Hubungan Masyarakat Terampil	6	0	22	-22
Penyuluh Kearsipan	7	13	0	13
Komandan Petugas Keamanan	6	1	3	-2
Pengelola Data	6	4	100	-96
Sekretaris	6	0	5	-5
Petugas Keamanan	5	4	12	-8
Pranata Kearsipan	5	15	0	15
Pengemudi Ambulan	4	4	11	-7
Pengadministrasi Umum	3	48	193	-145
Pemelihara Sarana dan Peralatan	6	4	4	0
Analisis Data dan Informasi	7	4	27	-23
Operator Mesin	3	3	3	0
Pramu Bakti	3	5	69	-64
Pengadministrasi Umum	3	48	193	-145

Pranata Keuangan APBN Mahir	8	0	1	-1
Arsiparis Mahir	7	0	3	-3
Pranata Komputer Mahir	7	1	1	0
Penata Laksana Barang Terampil	7	0	1	-1
Pranata Keuangan APBN Terampil	7	0	1	-1
Arsiparis Terampil	6	0	3	-3
Analisis Barang Milik Negara	7	0	1	-1
Analisis Keuangan	7	0	1	-1
Bendahara	7	1	1	0
Pengelola Barang Milik Negara	6	1	1	0
Pengelola Keuangan	6	0	1	-1
Sekretaris	6	0	1	-1
Petugas Keamanan	5	0	6	-6
Teknisi Mesin	5	1	1	0
Pengadministrasi Umum	5	0	3	-3
Pengemudi	3	0	1	-1
Pramu Bakti	3	0	3	-3
Analisis Data dan Informasi (Non ASN)	0	14	0	14

Perawat Mahir	7	1	1	0
Nutrisi Terampil	6	1	1	0
Perawat Terampil	6	1	2	-1
Perekam Medis Terampil	6	1	1	0
Analisis Keolahragaan	7	8	11	-3
Analisis Kesehatan	7	2	2	0
Analisis Data dan Informasi (Non ASN)	0	2	0	2

Analisis Data dan Informasi (Non ASN)	0	214	0	214
---------------------------------------	---	-----	---	-----

Kepala Instalasi Rawat Inap				
Jabatan	KLS	B	K	+/-
Perawat Ahli Utama	13	0	13	-13
Bidan Ahli Madya	11	3	6	-3
Perawat Ahli Madya	11	23	94	-71
Bidan Ahli Muda	9	4	6	-2
Perawat Ahli Muda	9	57	136	-79
Bidan Ahli Pertama	8	4	4	0
Perawat Ahli Pertama	8	168	299	-131
Bidan Penyelia	8	1	5	-4
Perawat Penyelia	8	93	213	-120
Bidan Mahir	7	16	16	0
Perawat Mahir	7	81	183	-102
Bidan Terampil	6	6	24	-18
Perawat Terampil	6	30	43	-13
Asisten Perawat	3	29	30	-1
Analisis Kesehatan (Non ASN)	0	164	0	164

KSM Radioterapi				
Jabatan	KLS	B	K	+/-
Dokter Pendidik Klinis Ahli Utama	15	1	4	-3
Dokter Pendidik Klinis Ahli Madya	13	0	4	-4
Dokter Pendidik Klinis Ahli Muda	11	2	2	0
Dokter Pendidik Klinis Ahli Pertama	10	0	2	-2
Dokter Ahli Pertama	8	1	1	0

KSM Ilmu Bedah				
Jabatan	KLS	B	K	+/-
Dokter Pendidik Klinis Ahli Utama	15	3	7	-4

Kepala Instalasi Rawat Intensif				
Jabatan	KLS	B	K	+/-
Perawat Ahli Utama	13	0	5	-5

Kepala Instalasi Pemeliharaan Sarana Rumah Sakit				
Jabatan	KLS	B	K	+/-
Teknisi Elektromedis Ahli Madya	11	6	3	3
Teknisi Elektromedis Ahli Muda	9	3	8	-5
Teknisi Elektromedis Pertama	8	1	13	-12
Teknisi Elektromedis Penyelia	8	0	6	-6
Teknisi Elektromedis Mahir	7	1	8	-7
Teknisi Elektromedis Terampil	6	0	19	-19
Inspektur Sarana dan Prasarana Fasilitas Pelayanan Kesehatan	7	4	7	-3
Operator Mesin	5	26	36	-10
Perelola Instalasi Air dan Listrik	5	18	22	-4
Teknisi Mesin	5	7	10	-3
Penyelia Sarana dan Prasarana	3	6	10	-4
Analisis Data dan Informasi (Non ASN)	0	3	0	3

Kepala Instalasi Sistem Informasi Manajemen Rumah Sakit				
Jabatan	KLS	B	K	+/-
Pranata Komputer Ahli Madya	11	1	2	-1

Kepala Instalasi Kemitraan				
Jabatan	KLS	B	K	+/-
Penyuluh Kesehatan Masyarakat/ Tenaga Promosi Kesehatan dan Ilmu Perilaku Ahli Muda	9	1	3	-2
Penyuluh Kesehatan Masyarakat/ Tenaga Promosi Kesehatan dan Ilmu Perilaku Ahli Pertama	8	0	4	-4
Penyuluh Kesehatan dan Pencegahan Penyakit	7	5	0	5
Analisis Data dan Informasi (Non ASN)	0	1	0	1

Perawat Ahli Madya	11	5	33	-28
Perawat Ahli Muda	9	38	53	-15
Perawat Ahli Pertama	8	28	116	-88
Perawat Penyelia	8	37	64	-27
Perawat Mahir	7	20	49	-29
Perawat Terampil	6	14	41	-27
Atalia Kesehatan (Non ASN)	0	30	0	30

**Kepala Instalasi Rawat Jalan**

Jabatan	KLS	B	K	+/-
Bidan Ahli Utama	13	0	1	-1
Perawat Ahli Madya	11	5	16	-11
Perawat Gigi/Terapis Gigi dan Mulut Ahli Madya	11	4	6	-2
Bidan Ahli Madya	11	0	2	-2
Perawat Ahli Muda	9	5	10	-5
Perawat Gigi/Terapis Gigi dan Mulut Ahli Muda	9	0	4	-4
Bidan Ahli Muda	9	1	2	-1
Bidan Ahli Pertama	8	0	3	-3
Perawat Ahli Pertama	8	6	12	-6
Perawat Gigi/Terapis Gigi dan Mulut Ahli Pertama	8	0	6	-6
Bidan Penyelia	8	1	3	-2
Perawat Penyelia	8	53	55	-2
Perawat Gigi/Terapis Gigi dan Mulut Penyelia	8	10	21	-11
Bidan Mahir	7	4	4	0

Dokter Pendidik Klinis Ahli Madya	13	2	11	-9
Dokter Pendidik Klinis Ahli Muda	11	6	14	-8
Dokter Pendidik Klinis Ahli Pertama	10	0	32	-32
Dokter Ahli Muda	10	1	0	1
Dokter Ahli Pertama	9	1	0	1
Dokter Pendidik Klinis	9	1	0	1
Dokter	8	4	0	4

**KSM Bedah Saraf**

Jabatan	KLS	B	K	+/-
Dokter Pendidik Klinis Ahli Utama	15	1	5	-4
Dokter Pendidik Klinis Ahli Madya	13	2	7	-5
Dokter Pendidik Klinis Ahli Muda	11	2	6	-4
Dokter Pendidik Klinis Ahli Pertama	10	0	2	-2
Dokter Ahli Muda	10	1	0	1
Dokter	8	1	0	1

Pranata Komputer Ahli Muda	9	4	6	-2
Pranata Komputer Ahli Pertama	8	4	10	-6
Pranata Komputer Penyelia	8	0	6	-6
Pranata Komputer Mahir	7	0	10	-10
Pranata Komputer Terampil	6	11	16	-5
Analisis Sistem Informasi	7	7	12	-5
Analisis Data dan Informasi (Non ASN)	0	7	0	7

**Kepala Instalasi Kesehatan Lingkungan**

Jabatan	KLS	B	K	+/-
Sanitarian/Tenaga Sanitasi Lingkungan Ahli Madya	11	4	2	2
Sanitarian/Tenaga Sanitasi Lingkungan Ahli Muda	9	3	3	0
Sanitarian/Tenaga Sanitasi Lingkungan Ahli Pertama	8	1	2	-1
Entomolog Kesehatan Ahli Pertama	8	0	1	-1
Sanitarian/Tenaga Sanitasi Lingkungan Penyelia	8	6	2	4
Sanitarian/Tenaga Sanitasi Lingkungan Mahir	7	1	2	-1
Entomolog Kesehatan Terampil	6	0	1	-1
Sanitarian/Tenaga Sanitasi Lingkungan Terampil	6	0	2	-2
Analisis Data dan Informasi (Non ASN)	0	1	0	1



Perawat Mahir	7	9	31	-22
Perawat Gigi/ Terapis Gigi dan Mulut Mahir	7	1	4	-3
Bidan Terampil	6	1	3	-2
Perawat Terampil	6	2	34	-32
Perawat Gigi/ Terapis Gigi dan Mulut Terampil	6	0	15	-15
Asisten Perawat	3	3	5	-2
Atalia Kesehatan (Non ASN)	0	10	0	10

**Kepala Instalasi Laboratorium Klinik**

Jabatan	KLS	B	K	+/-
Pranata Laboratorium Kesehatan Ahli Madya	11	8	18	-10
Pranata Laboratorium Kesehatan Ahli Muda	9	14	25	-11
Pranata Laboratorium Kesehatan Ahli Pertama	8	2	21	-19
Teknisi Transfusi Darah Peryetia	8	0	7	-7
Pranata Laboratorium Kesehatan Peryetia	8	18	30	-12
Teknisi Transfusi Darah Mahir	7	0	19	-19
Pranata Laboratorium Kesehatan Mahir	7	3	35	-32
Teknisi Transfusi Darah Terampil	6	0	20	-20
Pranata Laboratorium Kesehatan Terampil	6	6	64	-58
Pranata Laboratorium Kesehatan	5	12	0	12
Atalia Kesehatan (Non ASN)	0	34	0	34

**Kepala Instalasi Bedah Sentral**

Jabatan	KLS	B	K	+/-
Perawat Ahli Utama	13	0	5	-5

**KSM Bedah Mulut dan Maksilofasial**

Jabatan	KLS	B	K	+/-
Dokter Gigi Ahli Utama	14	0	2	-2
Dokter Gigi Ahli Madya	12	1	6	-5
Dokter Gigi Ahli Muda	10	3	4	-1
Dokter Gigi Ahli Pertama	9	0	2	-2
Dokter Gigi	8	1	0	1

**KSM Ilmu Penyakit Dalam**

Jabatan	KLS	B	K	+/-
Dokter Pendidik Klinis Ahli Utama	15	6	28	-22

**Kepala Instalasi Promosi Kesehatan dan Pemasaran**

Jabatan	KLS	B	K	+/-
Penyuluh Kesehatan Masyarakat/ Tenaga Promosi Kesehatan	9	0	2	-2
Penyuluh Kesehatan Masyarakat/ Tenaga Promosi Kesehatan	8	1	4	-3
Analisis Data dan Informasi (Non ASN)	0	1	0	1

**Kepala Instalasi Keselamatan dan Kesehatan Kerja Rumah Sakit**

Jabatan	KLS	B	K	+/-
Pembimbing Kesehatan Kerja Ahli Madya	11	0	2	-2

Perawat Ahli Madya	11	5	23	-18
Perawat Ahli Muda	9	17	31	-14
Perawat Ahli Pertama	8	13	100	-87
Asisten Perawat Anestesi Penyelia	8	3	3	0
Perawat Penyelia	8	39	61	-22
Asisten Perawat Anestesi Mahir	7	4	7	-3
Perawat Mahir	7	23	28	-5
Asisten Perawat Anestesi Terampil	6	0	4	-4
Perawat Terampil	6	6	32	-26
Analisis Kesehatan (Non ASN)	0	16	0	16

Dokter Pendidik Klinis Ahli Madya	13	16	35	-19
Dokter Pendidik Klinis Ahli Muda	11	3	26	-23
Dokter Pendidik Klinis Ahli Pertama	10	0	17	-17
Dokter Ahli Muda	10	9	0	9
Dokter	8	7	0	7

**Kepala Instalasi Pelayanan Jantung**

Jabatan	KLS	B	K	+/-
Perawat Ahli Utama	13	0	3	-3
Perawat Ahli Madya	11	4	16	-12
Perawat Ahli Muda	9	10	16	-6
Perawat Ahli Pertama	8	2	25	-23
Perawat Penyelia	8	16	27	-11
Perawat Mahir	7	9	15	-6
Perawat Terampil	6	0	9	-9
Teknisi Kardiovaskuler	6	1	3	-2
Asisten Perawat	3	1	2	-1
Analisis Kesehatan (Non ASN)	0	6	0	6

**KSM Orthopaedi dan Traumatologi**

Jabatan	KLS	B	K	+/-
Dokter Pendidik Klinis Ahli Utama	15	1	4	-3
Dokter Pendidik Klinis Ahli Madya	13	1	6	-5
Dokter Pendidik Klinis Ahli Muda	11	1	7	-6
Dokter Pendidik Klinis Ahli Pertama	10	0	5	-5
Dokter Ahli Muda	10	2	0	2
Dokter	8	1	0	1

Pembimbing Kesehatan Kerja Ahli Muda	9	3	5	-2
Pembimbing Kesehatan Kerja Ahli Pertama	8	1	8	-7
Analisis Kesehatan Kerja	8	2	0	2
Analisis Data dan Informasi (Non ASN)	0	2	0	2

**Kepala Instalasi Rekam Medik**

Jabatan	KLS	B	K	+/-
Perekam Medis Ahli Madya	11	0	3	-3
Perekam Medis Ahli Muda	9	6	7	-1
Perekam Medis Ahli Pertama	8	3	10	-7
Perekam Medis Penyelia	8	5	25	-20
Perekam Medis Mahir	7	22	40	-18
Perekam Medis Terampil	6	12	60	-48
Analisis Kesehatan (Non ASN)	0	31	0	31

Kepala Instalasi Radioterapi					KSM Ilmu Penyakit Saraf				
Jabatan	KLS	B	K	+/-	Jabatan	KLS	B	K	+/-
Fisikawan Medis Ahli Madya	11	1	3	-2	Dokter Pendidik Klinis Ahli Utama	15	2	11	-9
Radiografer Ahli Madya	11	2	3	-1	Dokter Pendidik Klinis Ahli Madya	13	6	11	-5
Fisikawan Medis Ahli Muda	9	1	4	-3	Dokter Pendidik Klinis Ahli Muda	11	0	2	-2
Perawat Ahli Muda	9	1	3	-2	Dokter Pendidik Klinis Ahli Pertama	10	0	4	-4
Radiografer Ahli Muda	9	1	5	-4	Dokter Ahli Madya	10	1	1	0
Fisikawan Medis Ahli Pertama	8	1	4	-3	Dokter	8	1	0	1
Perawat Ahli Pertama	8	1	6	-5					
Radiografer Ahli Pertama	8	2	3	-1					
Perawat Penyelia	8	4	5	-1					
Radiografer Penyelia	8	0	5	-5					
Radiografer Mahir	7	0	7	-7					
Radiografer Terampil	5	1	2	-1					
Perawat Terampil	5	1	2	-1					
Radiografer	5	2	0	2					
Asisten Perawat	3	1	1	0					
Atulis Kesehatan (Non ASN)	0	8	0	8					
Kepala Instalasi Rehabilitasi Medik					KSM Ilmu Kedokteran Jiwa				
Jabatan	KLS	B	K	+/-	Jabatan	KLS	B	K	+/-
Fisioterapis Ahli Madya	11	6	6	0	Dokter Pendidik Klinis Ahli Utama	15	0	4	-4
Psikolog Klinis Ahli Madya	11	1	2	-1	Dokter Pendidik Klinis Ahli Madya	13	2	7	-5
Fisioterapis Ahli Muda	9	0	5	-5	Dokter Pendidik Klinis Ahli Muda	11	2	5	-3
Pekerja Sosial Ahli Muda	9	0	2	-2	Dokter Pendidik Klinis Ahli Pertama	10	0	3	-3

Psikolog Klinis Ahli Muda	9	1	3	-2
Fisioterapis Ahli Pertama	8	0	3	-3
Pekerja Sosial Ahli Pertama	8	0	2	-2
Fisioterapis Penyelia	8	3	6	-3
Psikolog Klinis Ahli Pertama	8	0	1	-1
Okupasi Terapis Penyelia	8	1	3	-2
Ortotis Prostetis Penyelia	8	0	2	-2
Terapis Wicara Penyelia	8	1	2	-1
Fisioterapis Mahir	7	3	5	-2
Okupasi Terapis Mahir	7	2	3	-1
Ortotis Prostetis Mahir	7	0	3	-3
Terapis Wicara Mahir	7	1	3	-2
Fisioterapis Terampil	6	3	6	-3
Okupasi Terapis Terampil	6	1	4	-3
Ortotis Prostetis Terampil	6	3	5	-2
Terapis Wicara Terampil	6	0	3	-3
Pengelola Bimbingan Sosial	5	1	0	1

Dokter Ahli Madya	12	1	1	0
Dokter	8	1	0	1

Kepala Instalasi Teknologi Reproduksi Berbantu					KSM Ilmu Kesehatan Kulit dan Kelamin				
Jabatan	KLS	B	K	+/-	Jabatan	KLS	B	K	+/-
Pranata Laboratorium Kesehatan Ahli Muda	9	2	3	-1	Dokter Pendidik Klinis Ahli Utama	15	2	4	-2
Pranata Laboratorium Kesehatan Ahli Pertama	8	0	2	-2	Dokter Pendidik Klinis Ahli Madya	13	1	7	-6
Pranata Laboratorium Kesehatan Penyelia	8	1	2	-1	Dokter Pendidik Klinis Ahli Muda	11	2	7	-8
Bidan Penyelia	8	0	2	-2	Dokter Pendidik Klinis Ahli Pertama	10	0	2	-2

Bidan Mahir	7	2	1	1
Bidan Terampil	6	0	5	-5

<b>Kepala Instalasi Radiodiagnostik</b>				
<b>Jabatan</b>	<b>KLS</b>	<b>B</b>	<b>K</b>	<b>+/-</b>
Radiografer Ahli Madya	11	6	7	-1
Radiografer Ahli Muda	9	1	6	-5
Radiografer Ahli Pertama	8	4	8	-4
Perawat Penyelia	8	1	4	-3
Radiografer Penyelia	8	4	7	-3
Perawat Mahir	7	1	2	-1
Radiografer Mahir	7	4	11	-7
Perawat Terampil	6	0	2	-2
Radiografer Terampil	6	6	20	-14
Asisten Perawat	3	2	2	0
Atalis Kesehatan (Non ASN)	0	7	0	7

<b>Kepala Instalasi Forensik dan Pemulasaraan Jenazah</b>				
<b>Jabatan</b>	<b>KLS</b>	<b>B</b>	<b>K</b>	<b>+/-</b>
Pemulasaraan Jenazah	4	4	5	-1

Dokter Ahli Muda	10	1	0	1
Dokter	8	1	0	1

<b>KSM Patologi Klinik</b>				
<b>Jabatan</b>	<b>KLS</b>	<b>B</b>	<b>K</b>	<b>+/-</b>
Dokter Pendidik Klinis Ahli Utama	15	3	9	-6
Dokter Pendidik Klinis Ahli Madya	13	5	9	-4
Dokter Pendidik Klinis Ahli Muda	11	1	5	-4
Dokter Pendidik Klinis Ahli Pertama	10	0	3	-3
Dokter Ahli Muda	10	1	0	1

<b>KSM Patologi Anatomi</b>				
<b>Jabatan</b>	<b>KLS</b>	<b>B</b>	<b>K</b>	<b>+/-</b>
Dokter Pendidik Klinis Ahli Utama	15	2	3	-1
Dokter Pendidik Klinis Ahli Madya	13	0	5	-5
Dokter Pendidik Klinis Ahli Muda	11	1	5	-4
Dokter Pendidik Klinis Ahli Pertama	10	0	3	-3
Dokter Ahli Muda	8	1	0	1

Kepala Instalasi Farmasi					KSM Radiologi				
Jabatan	KLS	B	K	+/-	Jabatan	KLS	B	K	+/-
Apoteker Ahli Utama	13	0	3	-3	Dokter Pendidik Klinis Ahli Utama	15	5	9	-4
Apoteker Ahli Madya	11	15	15	0	Dokter Pendidik Klinis Ahli Madya	13	1	8	-7
Apoteker Ahli Muda	9	6	18	-12	Dokter Pendidik Klinis Ahli Muda	11	0	8	-8
Apoteker Ahli Pertama	8	12	20	-8	Dokter Pendidik Klinis Ahli Pertama	10	0	4	-4
Asisten Apoteker Penyelia	8	6	25	-19	Dokter Ahli Muda	10	2	0	2
Asisten Apoteker Mahir	7	10	35	-25	Dokter Pendidik Klinis	9	1	0	1
Asisten Apoteker Terampil	6	21	96	-75	Dokter	8	1	0	1
Atalis Kesehatan (Non ASN)	0	90	0	90					
Kepala Instalasi Hemodialisa					KSM Urologi				
Jabatan	KLS	B	K	+/-	Jabatan	KLS	B	K	+/-
Perawat Ahli Utama	13	0	1	-1	Dokter Pendidik Klinis Ahli Utama	15	2	5	-3
Perawat Ahli Madya	11	5	8	-3	Dokter Pendidik Klinis Ahli Madya	13	1	8	-7
Perawat Ahli Muda	9	1	5	-4	Dokter Pendidik Klinis Ahli Muda	11	2	10	-8
Perawat Ahli Pertama	8	2	10	-8	Dokter Pendidik Klinis Ahli Pertama	10	0	3	-3
Perawat Penyelia	8	6	21	-15	Dokter Ahli Muda	10	3	0	3
Perawat Mahir	7	14	19	-5					
Perawat Terampil	6	4	16	-12					
Pengelola Keperawatan	5	2	0	2					
Asisten Perawat	3	1	1	0					
Atalis Kesehatan (Non ASN)	0	3	0	3					

Kepala Instalasi Gizi					KSM THT-KL				
Jabatan	KLS	B	K	+/-	Jabatan	KLS	B	K	+/-
Nutrisionis Ahli Madya	11	8	9	-1	Dokter Pendidik Klinis Ahli Utama	15	4	9	-5
Nutrisionis Ahli Muda	9	16	16	0	Dokter Pendidik Klinis Ahli Madya	13	3	5	-2
Nutrisionis Ahli Pertama	8	6	20	-14	Dokter Pendidik Klinis Ahli Muda	11	0	3	-3
Nutrisionis Penyelia	8	0	4	-4	Dokter Pendidik Klinis Ahli Pertama	10	0	5	-5
Nutrisionis Mahir	7	0	6	-6	Dokter	8	1	0	1
Nutrisionis Terampil	6	1	8	-7					
Pranata Jaminan	3	32	149	-117					
Analisis Gizi	7	4	0	4					
Pengelola Program Gizi	6	3	0	3					
Analisis Data dan Informasi (Non ASN)	0	20	0	20					
Kepala Instalasi Kedokteran Nuklir dan Teranostik Molekuler					KSM Ilmu Kesehatan Anak				
Jabatan	KLS	B	K	+/-	Jabatan	KLS	B	K	+/-
Fisikawan Medis Ahli Madya	11	1	2	-1	Dokter Pendidik Klinis Ahli Utama	15	4	17	-13
Fisikawan Medis Ahli Muda	9	0	3	-3	Dokter Pendidik Klinis Ahli Madya	14	12	25	-13
Fisikawan Medis Ahli Pertama	8	0	6	-6	Dokter Pendidik Klinis Ahli Muda	11	5	15	-10
Perawat Ahli Muda	9	1	4	-3	Dokter Pendidik Klinis Ahli Pertama	10	0	13	-13
Perawat Ahli Pertama	8	1	4	-3	Dokter Ahli Muda	10	2	0	2
Perawat Penyelia	8	1	2	-1	Dokter Pendidik Klinis	9	2	0	2
Radiografer Penyelia	8	0	4	-4	Dokter	8	2	0	2
Radiografer Mahir	8	0	2	-2					
Radiografer Terampil	8	2	5	-3					
Perawat Ahli Madya	11	2	2	0					

Perawat Mahir	7	0	1	-1
Perawat Terampil	6	0	1	-1
Apoteker Ahli Muda	9	1	1	0
Apoteker Ahli Pertama	8	1	2	-1
Apoteker Ahli Madya	11	1	2	-1
Analisis Kesehatan (Non-ASN)	0	2	0	2

**KSM Farmakologi Klinik**

Jabatan	KLS	B	K	+/-
Dokter Pendidik Klinis Ahli Utama	15	0	1	-1
Dokter Pendidik Klinis Ahli Madya	14	0	1	-1
Dokter Pendidik Klinis Ahli Muda	11	0	1	-1
Dokter Pendidik Klinis Ahli Pertama	10	0	2	-2

**KSM Kesehatan Gigi dan Mulut**

Jabatan	KLS	B	K	+/-
Dokter Gigi Ahli Madya***	12	1	1	0
Dokter Gigi Ahli Utama	14	1	9	-8
Dokter Gigi Ahli Madya	12	6	7	-1
Dokter Gigi Ahli Muda	10	0	4	-4
Dokter Gigi Ahli Pertama	9	0	6	-6
Dokter Gigi	8	3	0	3

**KSM Ilmu Kedokteran Fisik dan Rehabilitasi**

Jabatan	KLS	B	K	+/-
Dokter Pendidik Klinis Ahli Utama	15	2	6	-4
Dokter Pendidik Klinis Ahli Madya	13	1	8	-7



Dokter Pendidik Klinis Ahli Muda	11	2	9	-7
Dokter Pendidik Klinis Ahli Pertama	10	0	5	-5
Dokter Ahli Muda	10	2	0	2
Dokter	8	3	0	3

**KSM Obstetri dan Ginekologi**

Jabatan	KLS	B	K	+/-
Dokter Pendidik Klinis Ahli Utama	15	7	21	-14
Dokter Pendidik Klinis Ahli Madya	13	12	27	-15
Dokter Pendidik Klinis Ahli Muda	11	6	17	-11
Dokter Pendidik Klinis Ahli Pertama	10	0	5	-5
Dokter Ahli Muda	10	4	0	4
Dokter	8	2	0	2

**KSM Kedokteran Nuklir dan  
Teragnostik Molekuler**

Jabatan	KLS	B	K	+/-
Dokter Pendidik Klinis Ahli Utama	15	1	6	-5
Dokter Pendidik Klinis Ahli Madya	13	1	8	-7
Dokter Pendidik Klinis Ahli Muda	11	0	10	-10
Dokter Pendidik Klinis Ahli Pertama	10	0	7	-7
Dokter Ahli Muda	10	3	0	3
Dokter Pendidik Klinis	9	1	0	1
Dokter	8	1	0	1

**KSM Kedokteran Forensik dan  
Medikolegal**

Jabatan	KLS	B	K	+/-
Dokter Pendidik Klinis Ahli Utama	15	0	1	-1

Dokter Pendidik Klinis Ahli Madya	13	0	2	-2
Dokter Pendidik Klinis Ahli Muda	11	0	3	-3
Dokter Pendidik Klinis Ahli Pertama	10	0	4	-4
Dokter Ahli Pertama	9	1	0	1
Dokter	8	1	0	1

**KSM Umum**

Jabatan	KLS	B	K	* / -
Dokter Ahli Madya***	12	1	1	0
Dokter Ahli Madya	12	4	16	-12
Dokter Ahli Muda	10	9	27	-18
Dokter Ahli Pertama	9	0	16	-16
Dokter	8	9	0	9

Keterangan :

- \* : JF penyeteraan yang kelasnya berbeda dengan JF non penyeteraan
- \*\* : JF penyeteraan yang kelasnya sama dengan JF non penyeteraan
- \*\*\* : Ahli direktur utama dan direksi

5. RUMAH SAKIT UMUM PUSAT Prof Dr. R. D. KANDOU MANADO

PEGAWAI 1.167 ORANG TERDIRI DARI :		
Es.I : 0	Es. III : 0	JP = 904
Es.II : 0	Es. IV : 0	JP = 263

DIREKTUR UTAMA RUMAH SAKIT UMUM PUSAT PROF. Dr. R. D. KANDOU MANADO		
--	--	--

Keterangan :		
KLS :	Kelas Jabatan	
B :	Bezetting (Kendaraan Pegawai)	
K :	Kebutuhan (Berdasarkan ABK)	
+/- :	Selisih	

Ketua Komite Medik				Ketua Komite Keperawatan				Ketua Komite Etik dan Hukum				Ketua Komite Pencegahan dan Pengendalian Infeksi (PPI)				Ketua Komite Mutu Rumah Sakit				Ketua Komite Tenaga Kesehatan Lainnya				Ketua Komite Koordinasi Pendidikan				Kepala Komite Etik Penelitian Kesehatan				Kepala Komite Farmasi dan Terapi				Kepala Komite Pengendalian Resistensi Antimikroba				Kepala Satuan Pemeriksaan Internal																																			
Jabatan	KLS	B	K +/-	Jabatan	KLS	B	K +/-	Jabatan	KLS	B	K +/-	Jabatan	KLS	B	K +/-	Jabatan	KLS	B	K +/-	Jabatan	KLS	B	K +/-	Jabatan	KLS	B	K +/-	Jabatan	KLS	B	K +/-	Jabatan	KLS	B	K +/-	Jabatan	KLS	B	K +/-	Jabatan	KLS	B	K +/-	Jabatan	KLS	B	K +/-	Jabatan	KLS	B	K +/-																								
Administrator Kesehatan Ahli Pertama	8	0	1 -1	Administrator Kesehatan Ahli Pertama	8	0	1 -1	Administrator Kesehatan Ahli Pertama	8	0	1 -1	Administrator Kesehatan Ahli Pertama	8	0	1 -1	Administrator Kesehatan Ahli Pertama	8	0	1 -1	Administrator Kesehatan Ahli Pertama	8	0	1 -1	Administrator Kesehatan Ahli Pertama	8	0	1 -1	Administrator Kesehatan Ahli Pertama	8	0	1 -1	Administrator Kesehatan Ahli Pertama	8	0	1 -1	Administrator Kesehatan Ahli Pertama	8	0	1 -1	Administrator Kesehatan Ahli Pertama	8	0	1 -1	Administrator Kesehatan Ahli Pertama	8	0	1 -1	Auditor Ahli Madya	12	0	2 -2	Auditor Ahli Muda	10	0	4 -4	Auditor Ahli Pertama	8	1	8 -7	Pengelola Data	6	2	2 0												
Analisis Data dan Informasi	7	2	2 0	Analisis Data dan Informasi	7	2	2 0	Analisis Data dan Informasi	7	2	2 0	Analisis Data dan Informasi	7	0	2 -2	Analisis Data dan Informasi	7	0	2 -2	Analisis Data dan Informasi	7	6	6 0	Analisis Data dan Informasi	7	0	2 -2	Analisis Data dan Informasi	7	0	2 -2	Analisis Data dan Informasi	7	0	2 -2	Analisis Data dan Informasi	7	0	2 -2	Analisis Data dan Informasi	7	0	2 -2	Analisis Data dan Informasi	7	0	2 -2	Analisis Data dan Informasi	7	0	2 -2	Analisis Data dan Informasi	7	0	2 -2	Analisis Data dan Informasi	7	0	2 -2	Analisis Data dan Informasi	7	0	2 -2	Analisis Data dan Informasi	7	0	2 -2	Analisis Data dan Informasi	7	0	2 -2	Analisis Data dan Informasi	7	0	2 -2

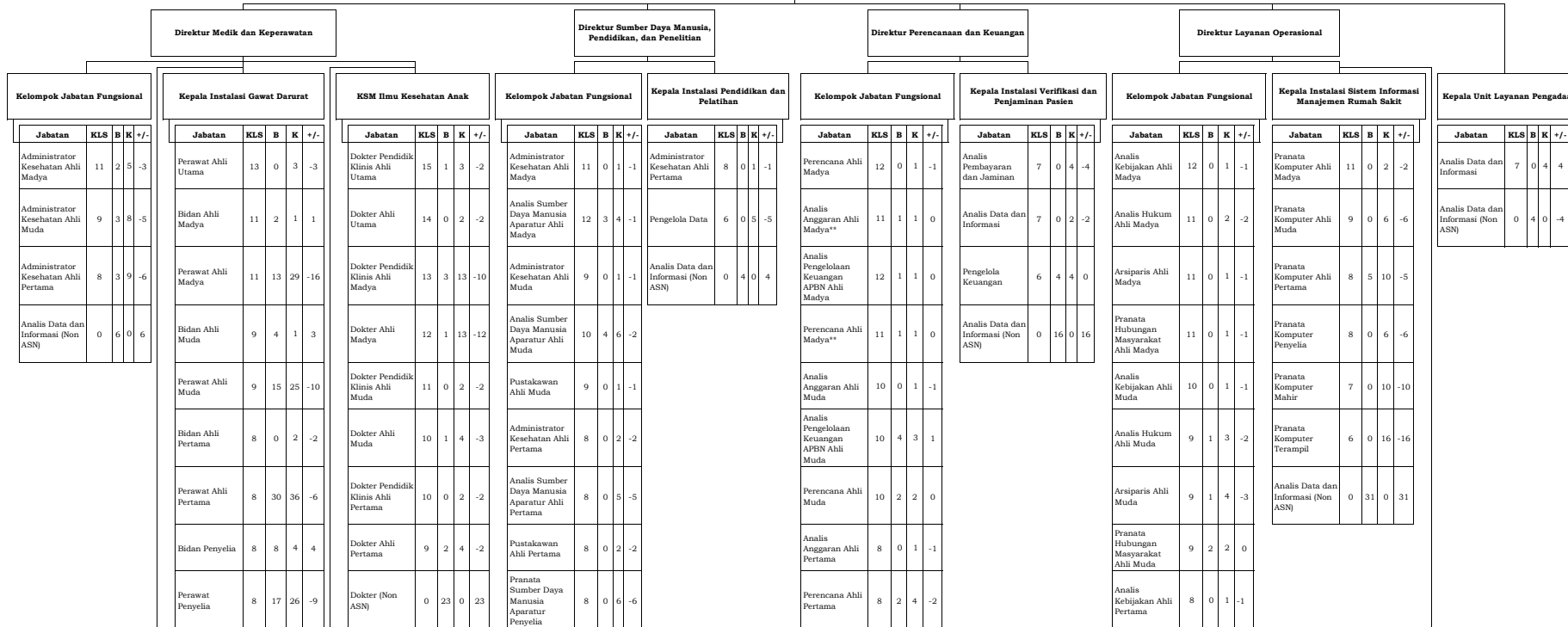

Bidan Mahir	7	5	5	0
Perawat Mahir	7	29	25	4
Bidan Terampil	6	6	5	1
Perawat Terampil	6	33	53	-20
Asisten Perawat	3	1	5	-4
Analisis Data dan Informasi (Non ASN)	0	6	0	6

Pustakawan Penyelia	8	0	1	-1
Pranata Sumber Daya Manusia Aparatur Mahir	7	0	7	-7
Pustakawan Mahir	7	0	2	-2
Pranata Sumber Daya Manusia Aparatur Terampil	6	0	7	-7
Pustakawan Terampil	6	0	2	-2
Analisis Data dan Informasi (Non ASN)	0	19	0	19

Analisis Pengelolaan Keuangan APBN Ahli Pertama	8	1	3	-2
Pranata Keuangan APBN Penyelia	9	0	13	-13
Pranata Keuangan APBN Mahir	8	0	14	-14
Penata Laksana Barang Terampil	7	0	13	-13
Pranata Keuangan APBN Terampil	7	0	11	-11
Analisis Barang Milik Negara	7	0	2	-2
Analisis Data dan Informasi	7	2	4	-2
Analisis Keuangan	7	9	7	2
Bendahara	7	3	3	0
Penyusun Program Anggaran dan Pelaporan	7	1	0	1
Pengelola Data	6	0	26	-26
Pengelola Barang Milik Negara	6	1	9	-8
Pengelola Keuangan	6	27	10	17
Analisis Data dan Informasi (Non ASN)	0	32	0	32

Analisis Hukum Ahli Pertama	8	0	5	-5
Arsiparis Ahli Pertama	8	1	3	-2
Pranata Hubungan Masyarakat Ahli Pertama	8	0	4	-4
Arsiparis Penyelia	8	0	3	-3
Pranata Hubungan Masyarakat Penyelia	8	0	3	-3
Arsiparis Mahir	7	0	3	-3
Pranata Hubungan Masyarakat Mahir	7	1	3	-2
Arsiparis Terampil	6	0	3	-3
Pranata Hubungan Masyarakat Terampil	6	0	3	-3
Analisis Data dan Informasi	7	2	2	0
Sekretaris	6	1	0	1
Komandan Petugas Keamanan	6	1	1	0
Pemeliharaan Sarana dan Prasarana	5	5	39	-34
Petugas Keamanan	5	36	35	1
Pengemudi Ambulan	4	8	24	-16
Pengemudi	3	0	12	-12
Pengadministrasi Umum	3	16	0	16
Pramu Bakti	3	15	44	-29
Analisis Data dan Informasi (Non ASN)	0	89	0	89

Kepala Instalasi Rawat Inap					KSM Obstetri dan Ginekologi				
Jabatan	KLS	B	K	+/-	Jabatan	KLS	B	K	+/-
Perawat Ahli Utama	13	0	5	-5	Dokter Pendidik Klinis Ahli Utama	15	0	2	-2
Bidan Ahli Madya	11	1	1	0	Dokter Ahli Utama	14	0	7	-7
Perawat Ahli Madya	11	26	16	10	Dokter Pendidik Klinis Ahli Madya	13	0	3	-3
Bidan Ahli Muda	9	4	1	3	Dokter Ahli Madya	12	7	11	-4
Perawat Ahli Muda	9	28	20	8	Dokter Pendidik Klinis Ahli Muda	11	0	2	-2
Bidan Ahli Pertama	8	0	4	-4	Dokter Ahli Muda	10	0	6	-6
Perawat Ahli Pertama	8	7	40	-33	Dokter Pendidik Klinis Ahli Pertama	10	0	2	-2
Bidan Penyelia	8	8	4	4	Dokter Ahli Pertama	9	0	8	-8
Perawat Penyelia	8	37	25	12	Dokter (Non ASN)	0	14	0	14
Bidan Mahir	7	3	6	-3					
Perawat Mahir	7	28	30	-2					
Bidan Terampil	6	5	10	-5					
Perawat Terampil	6	5	30	-25					
Perawat Ahli	7	6	0	6					
Asisten Perawat	3	1	0	1					
Analisis Kesehatan (Non ASN)	0	213	0	213					

Kepala Instalasi Rawat Inap Isolasi Penyakit Infeksi					KSM Bedah				
Jabatan	KLS	B	K	+/-	Jabatan	KLS	B	K	+/-
Perawat Ahli Utama	13	0	5	-5	Dokter Pendidik Klinis Ahli Madya***	13	1	1	0
Bidan Ahli Madya	11	0	1	-1	Dokter Pendidik Klinis Ahli Utama	15	1	4	-3
Perawat Ahli Madya	11	20	16	4	Dokter Ahli Utama	14	1	2	-1

Kepala Instalasi Kesehatan Lingkungan dan Keselamatan dan Kesehatan Kerja Rumah Sakit				
Jabatan	KLS	B	K	+/-
Pembimbing Kesehatan Kerja Ahli Madya	11	0	2	-2
Sanitarian/Tenaga Sanitasi Lingkungan Ahli Madya	11	2	1	1
Pembimbing Kesehatan Kerja Ahli Muda	9	0	5	-5
Sanitarian/Tenaga Sanitasi Lingkungan Ahli Muda	9	0	2	-2
Pembimbing Kesehatan Kerja Ahli Pertama	8	1	8	-7
Sanitarian/Tenaga Sanitasi Lingkungan Ahli Pertama	8	0	2	-2
Sanitarian/Tenaga Sanitasi Lingkungan Penyelia	8	4	2	2
Sanitarian/Tenaga Sanitasi Lingkungan Mahir	7	2	2	0
Sanitarian/Tenaga Sanitasi Lingkungan Terampil	6	2	2	0
Entomolog Kesehatan Terampil	6	0	1	-1
Analisis Data dan Informasi (Non ASN)	0	7	0	7

Kepala Instalasi Pemeliharaan Sarana Prasarana Rumah Sakit				
Jabatan	KLS	B	K	+/-
Teknisi Elektromedis Ahli Madya	11	0	3	-3
Teknisi Elektromedis Ahli Muda	9	2	9	-7
Teknisi Elektromedis Ahli Pertama	8	0	13	-13

Bidan Ahli Muda	9	2	1	1
Perawat Ahli Muda	9	22	20	2
Bidan Ahli Pertama	8	0	4	-4
Perawat Ahli Pertama	8	16	40	-24
Bidan Penyelia	8	4	3	1
Perawat Penyelia	8	33	25	8
Bidan Mahir	7	0	2	-2
Perawat Mahir	7	27	25	2
Bidan Terampil	6	0	5	-5
Perawat Terampil	6	3	30	-27
Perawat Ahli	7	6	0	6
Asisten Perawat	3	1	0	1
Analisis Data dan Informasi (Non ASN)	0	54	0	54

Dokter Pendidik Klinis Ahli Madya	13	2	4	-2
Dokter Ahli Madya	12	8	6	2
Dokter Pendidik Klinis Ahli Muda	11	0	6	-6
Dokter Ahli Muda	10	4	10	-6
Dokter Pendidik Klinis Ahli Pertama	10	0	2	-2
Dokter Ahli Pertama	9	2	10	-8
Dokter (Non ASN)	0	26	0	26

**Kepala Instalasi Pelayanan Eksekutif**

Jabatan	KLS	B	K	+/-
Perawat Ahli Madya	11	0	1	-1
Perawat Ahli Muda	9	0	2	-2
Perawat Ahli Pertama	8	0	2	-2
Perawat Penyelia	8	0	3	-3

**KSM Penyakit Dalam**

Jabatan	KLS	B	K	+/-
Dokter Pendidik Klinis Ahli Utama	15	2	6	-4
Dokter Ahli Utama	14	0	8	-8
Dokter Pendidik Klinis Ahli Madya	13	8	8	0
Dokter Ahli Madya	12	4	12	-8

Teknisi Elektromedis Penyelia	8	13	6	7
Teknisi Elektromedis Mahir	7	7	12	-5
Teknisi Elektromedis Terampil	6	4	16	-12
Inspektur Sarana dan Prasarana fasilitas Pelayanan Kesehatan	7	0	1	-1
Operator Mesin	5	3	12	-9
Pengelola Instalasi Air dan Listrik	5	10	12	-2
Teknisi Mesin	5	2	6	-4
Pemeliharaan Sarana dan Prasarana	3	6	9	-3
Analisis Data dan Informasi (Non ASN)	0	18	0	18

**Kepala Instalasi Promosi Kesehatan dan Pemasaran**

Jabatan	KLS	B	K	+/-
Penyuluh Kesehatan Masyarakat/Te naga Promosi Kesehatan dan Ilmu Perilaku Ahli Madya	9	0	2	-2
Penyuluh Kesehatan Masyarakat/Te naga Promosi Kesehatan dan Ilmu Perilaku Ahli Muda	8	0	2	-2
Penyuluh Kesehatan Masyarakat/Te naga Promosi Kesehatan dan Ilmu Perilaku Ahli Pertama	8	0	2	-2
Pengelola Data	6	0	2	-2

Perawat Mahir	7	0	4	-4
Perawat Terampil	6	0	4	-4
Analisis Data dan Informasi (Non ASN)	0	3	0	3

Dokter Pendidik Klinis Ahli Muda	11	0	1	-1
Dokter Ahli Muda	10	2	5	-3
Dokter Pendidik Klinis Ahli Pertama	10	0	2	-2
Dokter Ahli Pertama	9	1	10	-9
Dokter (Non ASN)	0	25	0	25

**Kepala Instalasi Rawat Jalan**

Jabatan	KLS	B	K	+/-
Bidan Ahli Madya	11	0	1	-1
Perawat Ahli Madya	11	26	43	-17
Perawat Gigi/Terapis Gigi dan Mulut Ahli Madya	11	0	2	-2
Bidan Ahli Muda	9	1	1	0
Perawat Ahli Muda	9	5	22	-17
Perawat Gigi/Terapis Gigi dan Mulut Ahli Muda	9	1	4	-3
Bidan Ahli Pertama	8	0	2	-2
Perawat Ahli Pertama	8	13	40	-27
Perawat Gigi/Terapis Gigi dan Mulut Ahli Pertama	8	0	4	-4
Bidan Penyelia	8	6	4	2
Perawat Penyelia	8	36	57	-21
Perawat Gigi/Terapis Gigi dan Mulut Penyelia	8	3	4	-1
Teknisi Gigi Penyelia	8	1	2	-1
Refraksionis Optisien Penyelia	8	3	3	0
Bidan Mahir	7	0	2	-2

**KSM Radiologi**

Jabatan	KLS	B	K	+/-
Dokter Pendidik Klinis Ahli Utama	15	0	1	-1
Dokter Ahli Utama	14	0	3	-3
Dokter Pendidik Klinis Ahli Madya	13	0	2	-2
Dokter Ahli Madya	12	3	4	-1
Dokter Pendidik Klinis Ahli Muda	11	0	2	-2
Dokter Ahli Muda	10	3	2	1
Dokter Pendidik Klinis Ahli Pertama	10	0	1	-1
Dokter Ahli Pertama	9	2	2	0
Dokter (Non ASN)	0	9	2	7

Analisis Data dan Informasi (Non ASN)	0	1	0	1
---------------------------------------	---	---	---	---

**Kepala Instalasi Sterilisasi Sentral dan Binatu**

Jabatan	KLS	B	K	+/-
Apoteker Ahli Madya	11	1	2	-1
Apoteker Ahli Muda	9	0	2	-2
Apoteker Ahli Pertama	8	0	3	-3
Asisten Apoteker Penyelia	8	0	1	-1
Asisten Apoteker Mahir	7	0	1	-1
Asisten Apoteker Terampil	6	0	1	-1
Binatu Rumah Sakit	3	5	18	-13
Analisis Kesehatan (Non ASN)	0	13	0	13

Perawat Mahir	7	7	24	-17
Teknisi Gigi Mahir	7	1	2	-1
Perawat Gigi/ Terapis Gigi dan Mulut Mahir	7	1	5	-4
Refraksionis Optisen Mahir	7	2	5	-3
Bidan Terampil	6	0	3	-3
Perawat Terampil	6	3	30	-27
Teknisi Gigi Terampil	6	1	3	-2
Perawat Gigi/ Terapis Gigi dan Mulut Terampil	6	0	4	-4
Refraksionis Optisen Terampil	6	0	7	-7
Teknisi Gigi	5	2	0	2
Perawat Gigi	5	1	0	1
Asisten Perawat	3	2	3	-1
Analisa Data dan Informasi (Non ASN)	0	30	0	30

**Kepala Instalasi Jantung dan Pembuluh Darah (CVBC)**

Jabatan	KLS	B	K	+/-
Perawat Ahli Utama	13	0	2	-2
Perawat Ahli Madya	11	16	18	-2
Perawat Ahli Muda	9	20	20	0
Perawat Ahli Pertama	8	11	26	-15
Perawat Penyelia	8	12	18	-6
Perawat Mahir	7	22	20	2
Perawat Terampil	6	1	17	-16

**KSM Rehabilitas Medik**

Jabatan	KLS	B	K	+/-
Dokter Pendidik Klinis Ahli Utama	15	1	3	-2
Dokter Ahli Utama	14	0	3	-3
Dokter Pendidik Klinis Ahli Madya	13	2	4	-2
Dokter Ahli Madya	12	1	3	-2
Dokter Pendidik Klinis Ahli Muda	11	0	2	-2
Dokter Ahli Muda	10	1	1	0
Dokter Pendidik Klinis Ahli Pertama	10	0	1	-1

**Kepala Instalasi Rekam Medik**

Jabatan	KLS	B	K	+/-
Perekam Medis Ahli Madya	11	0	1	-1
Perekam Medis Ahli Muda	9	0	5	-5
Perekam Medis Ahli Pertama	8	0	8	-8
Perekam Medis Penyelia	8	2	8	-6
Perekam Medis Mahir	7	2	12	-10
Perekam Medis Terampil	6	4	15	-11
Pengadministrasi Rekam Medis dan Informasi	6	4	0	4



Analisis Data dan Informasi (Non ASN)	0	20	0	20
---------------------------------------	---	----	---	----

Dokter Ahli Pertama	9	0	2	-2
Dokter (Non ASN)	0	3	0	3

**Kepala Instalasi Bedah Sentral**

**KSM Patologi Anatomi, Patologi Klinik, dan Mikrobiologi Klinik**

Jabatan	KLS	B	K	+/-
Perawat Ahli Utama	13	0	2	-2
Perawat Ahli Madya	11	11	13	-2
Perawat Ahli Muda	9	1	10	-9
Perawat Ahli Pertama	8	7	33	-26
Perawat Penyelia	8	7	9	-2
Perawat Mahir	7	10	8	2
Perawat Terampil	6	1	11	-10
Analisis Data dan Informasi (Non ASN)	6	17	0	17

Jabatan	KLS	B	K	+/-
Dokter Pendidik Klinis Ahli Utama	15	0	1	-1
Dokter Ahli Utama	14	0	3	-3
Dokter Pendidik Klinis Ahli Madya	13	0	2	-2
Dokter Ahli Madya	12	1	3	-2
Dokter Pendidik Klinis Ahli Muda	11	0	2	-2
Dokter Ahli Muda	10	1	3	-2
Dokter Pendidik Klinis Ahli Pertama	10	0	2	-2
Dokter Ahli Pertama	9	0	2	-2
Dokter (Non ASN)	0	12	0	12

**Kepala Instalasi Rawat Intensif**

**KSM Mata**

Jabatan	KLS	B	K	+/-
Perawat Ahli Utama	13	0	2	-2
Penata Anestesi Ahli Madya	11	4	15	-11
Perawat Ahli Madya	11	12	40	-28
Penata Anestesi Ahli Muda	9	4	9	-5
Perawat Ahli Muda	9	11	25	-14
Penata Anestesi Ahli Pertama	8	3	4	-1
Perawat Ahli Pertama	8	6	21	-15

Jabatan	KLS	B	K	+/-
Dokter Pendidik Klinis Ahli Utama	15	2	3	-1
Dokter Ahli Utama	14	0	3	-3
Dokter Pendidik Klinis Ahli Madya	13	2	4	-2
Dokter Ahli Madya	12	1	4	-3
Dokter Pendidik Klinis Ahli Muda	11	0	2	-2
Dokter Ahli Muda	10	0	1	-1
Dokter Pendidik Klinis Ahli Pertama	10	0	2	-2

Analisis Data dan Informasi (Non ASN)	0	86	0	86
---------------------------------------	---	----	---	----

Asisten Penata Anestesi Penyelia	8	4	11	-7
Perawat Penyelia	8	18	15	3
Asisten Penata Anestesi Mahir	7	3	9	-6
Perawat Mahir	7	12	28	-16
Asisten Penata Anestesi Terampil	6	1	2	-1
Perawat Terampil	6	0	40	-40
Analisis Data dan Informasi (Non ASN)	0	65	0	65

Dokter Ahli Pertama	9	0	3	-3
Dokter (Non ASN)	0	11	0	11

Kepala Instalasi Laboratorium Terpadu				
Jabatan	KLS	B	K	+/-
Pranata Laboratorium Kesehatan Ahli Madya	11	0	4	-4
Pranata Laboratorium Kesehatan Ahli Muda	9	0	6	-6
Pranata Laboratorium Kesehatan Ahli Pertama	8	4	8	-4
Pranata Laboratorium Kesehatan Penyelia	8	8	13	-5
Pranata Laboratorium Kesehatan Mahir	7	5	5	0
Pranata Laboratorium Kesehatan Terampil	6	6	24	-18
Pranata Laboratorium Kesehatan Ahli	7	2	0	2
Pranata Laboratorium Kesehatan	5	2	0	2
Analisis Data dan Informasi (Non ASN)	0	31	0	31

KSM Telinga, Hidung, Tenggorok, Kepala, Leher (THT-KL)				
Jabatan	KLS	B	K	+/-
Dokter Pendidik Klinis Ahli Utama	15	1	3	-2
Dokter Ahli Utama	14	0	3	-3
Dokter Pendidik Klinis Ahli Madya	13	0	3	-3
Dokter Ahli Madya	12	1	2	-1
Dokter Pendidik Klinis Ahli Muda	11	0	2	-2
Dokter Ahli Muda	10	0	2	-2
Dokter Pendidik Klinis Ahli Pertama	10	0	2	-2
Dokter Ahli Pertama	9	0	2	-2
Dokter (Non ASN)	0	5	0	5

Kepala Instalasi Farmasi				
Jabatan	KLS	B	K	+/-
Apoteker Ahli Utama	13	1	3	-2
Apoteker Ahli Madya	11	6	8	-2

KSM Neurologi				
Jabatan	KLS	B	K	+/-
Dokter Pendidik Klinis Ahli Utama	15	0	2	-2
Dokter Ahli Utama	14	0	5	-5

Apoteker Ahli Muda	9	0	10	-10
Apoteker Ahli Pertama	8	7	12	-5
Asisten Apoteker Penyelia	8	10	20	-10
Asisten Apoteker Mahir	7	17	25	-8
Asisten Apoteker Terampil	6	3	26	-23
Apoteker	7	1	0	1
Pengelola Kefarmasian	5	2	0	2
Analisis Data dan Informasi (Non ASN)	0	74	0	74

<b>Unit Transfusi Darah</b>					<b>KSM Kulit dan Kelamin</b>				
<b>Jabatan</b>	<b>KLS</b>	<b>B</b>	<b>K</b>	<b>+/-</b>	<b>Jabatan</b>	<b>KLS</b>	<b>B</b>	<b>K</b>	<b>+/-</b>
Teknisi Transfusi Darah Penyelia	8	0	7	-7	Dokter Pendidik Klinis Ahli Utama	15	1	2	-1
Teknisi Transfusi Darah Mahir	7	1	19	-18	Dokter Ahli Utama	14	0	3	-3
Teknisi Transfusi Darah Terampil	6	0	20	-20	Dokter Pendidik Klinis Ahli Madya	13	0	3	-3
Analisis Kesehatan (Non ASN)	0	10	0	10	Dokter Ahli Madya	12	1	3	-2
					Dokter Pendidik Klinis Ahli Muda	11	0	2	-2
					Dokter Ahli Muda	10	0	3	-3
					Dokter Pendidik Klinis Ahli Pertama	10	0	2	-2
					Dokter Ahli Pertama	9	2	2	0
					Dokter (Non ASN)	0	8	0	8

<b>Kepala Instalasi Gizi</b>					<b>KSM Anestesiologi dan Terapi Intensif</b>				
<b>Jabatan</b>	<b>KLS</b>	<b>B</b>	<b>K</b>	<b>+/-</b>	<b>Jabatan</b>	<b>KLS</b>	<b>B</b>	<b>K</b>	<b>+/-</b>
Nutrisi Ahli Madya	11	9	9	0	Dokter Pendidik Klinis Ahli Utama	15	0	2	-2

Dokter Pendidik Klinis Ahli Madya	13	0	3	-3
Dokter Ahli Madya	12	4	8	-4
Dokter Pendidik Klinis Ahli Muda	11	1	3	-2
Dokter Ahli Muda	10	2	9	-7
Dokter Pendidik Klinis Ahli Pertama	10	0	2	-2
Dokter Ahli Pertama	9	0	5	-5
Dokter (Non ASN)	0	8	0	8

Nutrisi Ahli Muda	9	5	16	-11	Dokter Ahli Utama	14	0	2	-2
Nutrisi Ahli Pertama	8	1	20	-19	Dokter Pendidik Klinis Ahli Madya	13	0	2	-2
Nutrisi Penyelia	8	8	4	4	Dokter Ahli Madya	12	2	4	-2
Nutrisi Mahir	7	3	6	-3	Dokter Pendidik Klinis Ahli Muda	11	0	2	-2
Nutrisi Terampil	6	2	8	-6	Dokter Ahli Muda	10	2	6	-4
Analisis Gizi	7	1	0	1	Dokter Pendidik Klinis Ahli Pertama	10	0	2	-2
Analisis Data dan Informasi (Non ASN)	0	39	0	39	Dokter Ahli Pertama	9	1	5	-4
					Dokter (Non ASN)	0	9	0	9
<b>Kepala Instalasi Radiologi</b>					<b>KSM Jantung dan Pembuluh Darah</b>				
Jabatan	KLS	B	K	+/-	Jabatan	KLS	B	K	+/-
Fisikawan Medis Ahli Madya	11	1	4	-3	Dokter Pendidik Klinis Ahli Utama	15	0	2	-2
Radiografer Ahli Madya	11	0	9	-9	Dokter Ahli Utama	14	0	2	-2
Fisikawan Medis Ahli Muda	9	0	5	-5	Dokter Pendidik Klinis Ahli Madya	13	1	2	-1
Radiografer Ahli Muda	9	1	2	-1	Dokter Ahli Madya	12	1	4	-3
Fisikawan Medis Ahli Pertama	8	1	6	-5	Dokter Pendidik Klinis Ahli Muda	11	0	2	-2
Radiografer Ahli Pertama	8	0	11	-11	Dokter Ahli Muda	10	1	6	-5
Radiografer Penyelia	8	2	11	-9	Dokter Pendidik Klinis Ahli Pertama	10	0	2	-2
Radiografer Mahir	7	2	8	-6	Dokter Ahli Pertama	9	0	9	-9
Radiografer Terampil	6	6	20	-14	Dokter (Non ASN)	0	12	0	12
Radiografer	5	2	0	2					
Petugas Kamar Gelap	3	3	3	0					
Radiografer Ahli	7	2	0	2					

Analisa Data dan Informasi (Non ASN)	0	20	0	20
--------------------------------------	---	----	---	----

**Kepala Instalasi Forensik dan Pemulasaran Jenazah**

Jabatan	KLS	B	K	+/-
Pemulasaran Jenazah	4	2	11	-9
Pengelola Data (Non ASN)	0	5	0	5

**Kepala Instalasi Rehabilitasi Medik**

Jabatan	KLS	B	K	+/-
Fisioterapis Ahli Madya	11	0	6	-6
Pekerja Sosial Ahli Madya	11	0	2	-2
Psikologi Klinis Ahli Madya	11	2	3	-1
Fisioterapis Ahli Muda	9	4	5	-1
Pekerja Sosial Ahli Muda	9	0	2	-2
Psikologi Klinis Ahli Muda	9	0	1	-1
Fisioterapis Ahli Pertama	8	0	3	-3
Pekerja Sosial Ahli Pertama	8	1	2	-1
Psikologi Klinis Ahli Pertama	8	0	3	-3
Fisioterapis Penyelia	8	14	6	8
Okupasi Terapis Penyelia	8	3	3	0

**KSM Forensik dan Medikolegal**

Jabatan	KLS	B	K	+/-
Dokter Pendidik Klinis Ahli Madya	13	0	2	-2
Dokter Ahli Madya	12	2	0	2
Dokter Pendidik Klinis Ahli Muda	11	0	2	-2
Dokter Ahli Muda	10	2	0	2
Dokter Pendidik Klinis Ahli Pertama	10	0	2	-2
Dokter Ahli Pertama	9	0	4	-4
Dokter (Non ASN)	0	5	0	5

**KSM Psikiatri**

Jabatan	KLS	B	K	+/-
Dokter Ahli Utama	14	1	2	-1
Dokter Pendidik Klinis Ahli Madya	13	0	2	-2
Dokter Ahli Madya	12	2	2	0
Dokter Pendidik Klinis Ahli Muda	11	0	2	-2
Dokter Ahli Muda	10	0	2	-2
Dokter Pendidik Klinis Ahli Pertama	10	0	1	-1
Dokter Ahli Pertama	9	0	4	-4
Dokter (Non ASN)	0	4	0	4

Ortotis Prostetis Penyelia	8	1	3	-2
Terapis Wicara Penyelia	8	0	2	-2
Fisioterapis Mahir	7	3	6	-3
Okupasi Terapis Mahir	7	2	3	-1
Ortotis Prostetis Mahir	7	3	3	0
Terapis Wicara Mahir	7	0	3	-3
Fisioterapis Terampil	6	0	5	-5
Okupasi Terapis Terampil	6	0	4	-4
Ortotis Prostetis Terampil	6	0	3	-3
Terapis Wicara Terampil	6	2	3	-1
Okupasi Terapis	5	2	0	2
Ortotis Prostetis	5	1	0	1
Asisten Perawat	3	1	1	0
Analisa Kesehatan (Non ASN)	0	5	0	5

KSM Umum				
Jabatan	KLS	B	K	+/-
Dokter Ahli Madya***	12	2	2	0
Dokter Ahli Madya	12	14	25	-11
Dokter Ahli Muda	10	7	11	-4
Dokter Ahli Pertama	9	11	29	-18
Dokter (Non ASN)	0	22	0	22

KSM Gigi dan Mulut				
Jabatan	KLS	B	K	+/-
Dokter Gigi Ahli Utama	14	1	2	-1
Dokter Gigi Ahli Madya	12	3	13	-10
Dokter Gigi Ahli Muda	10	2	3	-1
Dokter Gigi Ahli Pertama	9	0	4	-4
Dokter Gigi (Non ASN)	0	1	0	1

Keterangan :

- \* : JF penyetaraan yang kelasnya berbeda dengan JF non penyetaraan
- \*\* : JF penyetaraan yang kelasnya sama dengan JF non penyetaraan
- \*\*\* : Alih direktur utama dan direksi

6. RUMAH SAKIT UMUM PUSAT Dr. M. DJAMIL PADANG

PEGAWAI 1209 ORANG TERDIRI DARI :		
Es.I : 0	Es.III : 0	JF = 923
Es.II : 0	Es.IV : 0	JP = 286

<b>DIREKTUR UTAMA</b> RUMAH SAKIT UMUM PUSAT Dr. M. DJAMIL PADANG
--

Keterangan :
KLS : Kelas Jabatan
B : Bezetting (Kedudukan Pegawai)
K : Kebutuhan (Berdasarkan ABK)
+/- : Selisih

Ketua Komite Medik					Ketua Komite Keperawatan					Ketua Komite Koordinasi Pendidikan					Ketua Komite Tenaga Kesehatan Lainnya					Ketua Komite Pencegahan dan Pengendalian Infeksi					Ketua Komite Etik dan Hukum					Ketua Komite Mutu Rumah Sakit					Komite Pengendalian Resistensi Antimikroba (PRA)					Kepala Satuan Pemeriksaan Internal									
Jabatan	KLS	B	K	+/-	Jabatan	KLS	B	K	+/-	Jabatan	KLS	B	K	+/-	Jabatan	KLS	B	K	+/-	Jabatan	KLS	B	K	+/-	Jabatan	KLS	B	K	+/-	Jabatan	KLS	B	K	+/-	Jabatan	KLS	B	K	+/-	Jabatan	KLS	B	K	+/-					
Administrator Kesehatan Ahli Pertama	8	0	1	-1	Administrator Kesehatan Ahli Pertama	8	0	1	-1	Administrator Kesehatan Ahli Pertama	8	0	1	-1	Administrator Kesehatan Ahli Pertama	8	0	1	-1	Administrator Kesehatan Ahli Pertama	8	0	1	-1	Administrator Kesehatan Ahli Pertama	8	0	1	-1	Administrator Kesehatan Ahli Pertama	8	0	1	-1	Administrator Kesehatan Ahli Pertama	8	0	1	-1	Administrator Kesehatan Ahli Pertama	8	0	1	-1	Auditor Ahli Madya	12	1	2	-1
Analisis Data dan Informasi	7	1	2	-1	Analisis Data dan Informasi	7	1	1	0	Analisis Data dan Informasi	7	1	1	0	Analisis Data dan Informasi	7	1	1	0	Analisis Data dan Informasi	7	1	1	0	Analisis Data dan Informasi	7	1	1	0	Analisis Data dan Informasi	7	0	1	-1	Analisis Data dan Informasi	7	0	1	-1	Auditor Ahli Muda	10	1	4	-3					
																																			Analisis Pengawasan	7	2	0	2										

Direktur Medik dan Keperawatan					Direktur Sumber Daya Manusia, Pendidikan, dan Penelitian					Direktur Perencanaan dan Keuangan					Direktur Layanan Operasional																																		
Kelompok Jabatan Fungsional					Kepala Instalasi Gawat Darurat					KSM Gizi Klinik					Kelompok Jabatan Fungsional					Kelompok Jabatan Fungsional					Kepala Instalasi Verifikasi dan Penjaminan Pasien					Kelompok Jabatan Fungsional					Kepala Instalasi Sistem Informasi Manajemen Rumah Sakit					Kepala Unit Layanan Pengadaan									
Jabatan	KLS	B	K	+/-	Jabatan	KLS	B	K	+/-	Jabatan	KLS	B	K	+/-	Jabatan	KLS	B	K	+/-	Jabatan	KLS	B	K	+/-	Jabatan	KLS	B	K	+/-	Jabatan	KLS	B	K	+/-	Jabatan	KLS	B	K	+/-	Jabatan	KLS	B	K	+/-	Jabatan	KLS	B	K	+/-
Administrator Kesehatan Ahli Madya***	11	1	1	0	Perawat Ahli Utama	13	0	2	-2	Dokter Pendidik Klinis Ahli Utama	15	0	1	-1	Administrator Kesehatan Ahli Madya	11	0	2	-2	Perencana Ahli Madya	12	0	1	-1	Analisis Keuangan	7	3	22	-19	Analisis Kebijakan Ahli Madya	12	0	1	-1	Pranata Komputer Ahli Madya	11	2	2	0										
Administrator Kesehatan Ahli Madya	11	2	3	-1	Bidan Ahli Madya	11	0	2	-2	Dokter Ahli Utama	14	0	1	-1	Analisis Sumber Daya Manusia Aparatur Ahli Madya	12	2	5	-3	Analisis Pengelolaan Keuangan APBN Ahli Madya *	11	2	2	0	Pengelola Keuangan	6	2	15	-13	Analisis Hukum Ahli Madya	11	1	2	-1	Pranata Komputer Ahli Muda	9	3	6	-3										
Administrator Kesehatan Ahli Muda	9	6	7	-1	Perawat Ahli Madya	11	5	7	-2	Dokter Pendidik Klinis Ahli Madya	13	0	2	-2	Administrator Kesehatan Ahli Muda	9	0	2	-2	Perencana Ahli Madya *	11	1	1	0	Arsiparis Ahli Madya	11	0	1	-1	Pranata Komputer Ahli Pertama	8	3	10	-7															
Administrator Kesehatan Ahli Pertama	8	7	34	-27	Bidan Ahli Muda	9	2	2	0	Dokter Ahli Madya	12	1	1	0	Analisis Sumber Daya Manusia Aparatur Ahli Muda	10	6	9	-3	Analisis Anggaran Ahli Muda	10	0	1	-1	Pranata Hubungan Masyarakat Ahli Madya	11	0	2	-2	Pranata Komputer Penyeleksi	8	0	6	-6															
Analisis Kesehatan	7	6	0	6	Perawat Ahli Muda	9	8	9	-1	Dokter Pendidik Klinis Ahli Muda	11	0	2	-2	Pustakawan Ahli Muda	9	0	2	-2	Analisis Pengelolaan Keuangan APBN Ahli Muda	10	2	3	-1	Analisis Kebijakan Ahli Muda	10	0	1	-1	Pranata Komputer Mahir	7	0	10	-10															
Analisis Kesehatan (Non ASN)	0	22	0	22	Bidan Ahli Pertama	8	1	2	-1	Dokter Ahli Muda	10	0	1	-1	Administrator Kesehatan Ahli Pertama	8	0	2	-2	Perencana Ahli Muda	10	0	2	-2	Analisis Hukum Ahli Muda	9	0	2	-2	Pranata Komputer Terampil	6	1	16	-15															
					Perawat Ahli Pertama	8	4	26	-22	Dokter Pendidik Klinis Ahli Pertama	10	0	2	-2	Analisis Sumber Daya Manusia Aparatur Ahli Pertama	8	3	5	-2	Analisis Pengelolaan Keuangan APBN Ahli Muda *	9	4	4	0	Arsiparis Ahli Muda	9	2	4	-2	Analisis Data dan Informasi (Non ASN)	0	34	0	34															



Bidan Penyelia	8	3	3	0
Perawat Penyelia	8	5	6	-1
Bidan Mahir	7	2	4	-2
Perawat Mahir	7	2	15	-13
Bidan Terampil	6	0	5	-5
Perawat Terampil	6	2	30	-28
Bidan Ahli	7	1	0	1
Pengelola Keperawatan	5	2	0	2
Asisten Perawat	3	1	0	1
Analisis Kesehatan (Non ASN)	0	48	0	48

Dokter Ahli Pertama	9	0	2	-2
---------------------	---	---	---	----

Pustakawan Ahli Pertama	8	0	2	-2
Pranata Sumber Daya Manusia Aparatur Penyelia	8	0	3	-3
Pustakawan Penyelia	8	0	1	-1
Pranata Sumber Daya Manusia Aparatur Mahir	7	1	4	-3
Pustakawan Mahir	7	0	1	-1
Pranata Sumber Daya Manusia Aparatur Terampil	6	1	4	-3
Pustakawan Terampil	6	0	1	-1
Analisis Sumber Daya Manusia Aparatur	7	1	0	1
Analisis Data dan Informasi (Non ASN)	0	1	0	1

Perencana Ahli Muda *	9	3	2	1
Analisis Anggaran Ahli Pertama	8	0	1	-1
Perencana Ahli Pertama	8	1	4	-3
Analisis Pengelolaan Keuangan APBN Ahli Pertama	8	3	3	0
Pranata Keuangan APBN Penyelia	9	4	13	-9
Pranata Keuangan APBN Mahir	8	4	14	-10
Penata Laksana Barang Terampil	7	0	13	-13
Pranata Keuangan APBN Terampil	7	3	11	-8
Analisis Barang Milik Negara	7	0	11	-11
Analisis Data dan Informasi	7	5	5	0
Bendahara	7	0	3	-3
Penyusun Program Anggaran dan Pelaporan	7	8	0	8
Pengelola Barang Milik Negara	6	4	15	-11
Analisis Data dan Informasi (Non ASN)	0	33	0	33

Pranata Hubungan Masyarakat Ahli Muda	9	0	2	-2
Analisis Hukum Ahli Pertama	8	0	4	-4
Analisis Kebijakan Ahli Pertama	8	0	1	-1
Arsiparis Ahli Pertama	8	0	3	-3
Pranata Hubungan Masyarakat Ahli Pertama	8	1	4	-3
Arsiparis Penyelia	8	0	3	-3
Pranata Hubungan Masyarakat Penyelia	8	0	1	-1
Arsiparis Mahir	7	1	3	-2
Pranata Hubungan Masyarakat Mahir	7	0	3	-3
Arsiparis Terampil	6	0	4	-4
Pranata Hubungan Masyarakat Terampil	6	0	2	-2
Analisis Data dan Informasi	7	0	32	-32
Analisis Hukum	7	6	0	6
Pengelola Data	6	4	53	-49
Sekretaris	6	5	5	0
Komandan Petugas Keamanan	6	0	3	-3
Pemelihara Sarana dan Prasarana	5	4	10	-6
Pranata Kearsipan	5	19	0	19

Kepala Instalasi Rawat Inap					
Jabatan	KLS	B	K	+/-	
Perawat Ahli Utama	13	0	21	-21	
Bidan Ahli Madya	11	8	10	-2	
Perawat Ahli Madya	11	32	60	-28	
Bidan Ahli Muda	9	0	9	-9	
Perawat Ahli Muda	9	36	70	-34	
Bidan Ahli Pertama	8	5	20	-15	
Perawat Ahli Pertama	8	28	210	-182	
Bidan Penyelia	8	5	18	-13	
Perawat Penyelia	8	66	93	-27	
Bidan Mahir	7	7	23	-16	
Perawat Mahir	7	56	153	-97	
Bidan Terampil	6	6	32	-26	

KSM Ilmu Kesehatan Anak (IKA)					
Jabatan	KLS	B	K	+/-	
Dokter Pendidik Klinis Ahli Utama	15	6	7	-1	
Dokter Ahli Utama	14	0	2	-2	
Dokter Pendidik Klinis Ahli Madya	13	1	6	-5	
Dokter Ahli Madya	12	0	2	-2	
Dokter Pendidik Klinis Ahli Muda	11	1	7	-6	
Dokter Ahli Muda	10	3	4	-1	
Dokter Pendidik Klinis Ahli Pertama	10	0	11	-11	
Dokter Ahli Pertama	9	0	5	-5	
Dokter (Non ASN)	0	5	0	5	

Pengemudi Ambulan	4	0	5	-5
Pengemudi	3	0	10	-10
Pengadministrasi Umum	3	15	20	-5
Pramu Bakti	3	6	10	-4
Analisis Data dan Informasi (Non ASN)	0	241	0	241

Kepala Instalasi Sterilisasi Sentral dan Binatu					
Jabatan	KLS	B	K	+/-	
Asisten Apoteker Mahir	7	0	2	-2	
Asisten Apoteker Terampil	6	0	2	-2	
Asisten Perawat	3	0	19	-19	
Binatu Rumah Sakit	3	27	35	-8	
Analisis Data dan Informasi (Non ASN)	0	39	0	39	

Perawat Terampil	6	11	259	-248
Perawat Ahli	7	4	0	4
Pengelola Keperawatan	5	16	0	16
Pengelola Kebidanan	5	2	0	2
Asisten Perawat	3	15	65	-50
Analisis Kesehatan (Non ASN)	0	348	0	348

Kepala Instalasi Rawat Intensif				
Jabatan	KLS	B	K	+/-
Perawat Ahli Utama	13	0	4	-4
Perawat Ahli Madya	11	3	10	-7
Perawat Ahli Muda	9	6	10	-4
Perawat Ahli Pertama	8	3	29	-26
Perawat Penyelia	8	13	19	-6
Perawat Mahir	7	7	25	-18
Perawat Terampil	6	1	30	-29
Perawat Ahli	7	2	0	2
Pengelola Keperawatan	5	3	0	3
Asisten Perawat	3	0	3	-3
Analisis Kesehatan (Non ASN)	0	55	0	55

KSM Anestesi				
Jabatan	KLS	B	K	+/-
Dokter Pendidik Klinis Ahli Utama	15	2	5	-3
Dokter Ahli Utama	14	0	3	-3
Dokter Pendidik Klinis Ahli Madya	13	5	6	-1
Dokter Ahli Madya	12	0	4	-4
Dokter Pendidik Klinis Ahli Muda	11	0	4	-4
Dokter Ahli Muda	10	2	4	-2
Dokter Pendidik Klinis Ahli Pertama	10	0	5	-5
Dokter Ahli Pertama	9	0	5	-5

Kepala Instalasi Kesehatan Lingkungan dan Keselamatan dan Kesehatan Kerja Rumah Sakit				
Jabatan	KLS	B	K	+/-
Sanitarian/Tenaga Sanitasi Lingkungan Ahli Madya	11	2	1	1
Pembimbing Kesehatan Kerja Ahli Madya	11	1	2	-1
Pembimbing Kesehatan Kerja Ahli Muda	9	1	5	-4
Sanitarian/Tenaga Sanitasi Lingkungan Ahli Muda	9	0	3	-3
Pembimbing Kesehatan Kerja Ahli Pertama	8	1	8	-7
Sanitarian/Tenaga Sanitasi Lingkungan Ahli Pertama	8	0	2	-2
Sanitarian/Tenaga Sanitasi Lingkungan Penyelia	8	5	2	3
Sanitarian/Tenaga Sanitasi Lingkungan Mahir	7	2	2	0
Sanitarian/Tenaga Sanitasi Lingkungan Terampil	6	0	2	-2
Pemeriksa Sanitasi	7	2	0	2
Pemelihara Sarana dan Prasarana	3	5	5	0

Kepala Instalasi Diagnostik Terpadu					KSM Bedah				
Jabatan	KLS	B	K	+/-	Jabatan	KLS	B	K	+/-
Perawat Ahli Utama	13	0	3	-3	Dokter Pendidik Klinis Ahli Utama	15	3	7	-4
Perawat Ahli Madya	11	5	7	-2	Dokter Ahli Utama	14	1	4	-3
Perawat Ahli Muda	9	5	8	-3	Dokter Pendidik Klinis Ahli Madya	13	5	6	-1
Perawat Ahli Pertama	8	0	6	-6	Dokter Ahli Madya	12	1	4	-3
Perawat Penyelia	8	10	14	-4	Dokter Pendidik Klinis Ahli Muda	11	3	8	-5
Perawat Mahir	7	7	12	-5	Dokter Ahli Muda	10	1	5	-4
Perawat Terampil	6	0	6	-6	Dokter Pendidik Klinis Ahli Pertama	10	0	10	-10
Pengelola Keperawatan	5	1	0	1	Dokter Ahli Pertama	9	3	10	-7
Asisten Perawat	3	1	0	1	Dokter (Non ASN)	0	4	0	4
Kepala Instalasi Rawat Jalan					KSM Bedah Orthopedi				
Jabatan	KLS	B	K	+/-	Jabatan	KLS	B	K	+/-
Bidan Ahli Madya	11	0	2	-2	Dokter Pendidik Klinis Ahli Utama	15	0	3	-3
Perawat Ahli Madya	11	10	10	0	Dokter Ahli Utama	14	0	1	-1
Kepala Instalasi Promosi Kesehatan dan Pemasaran									
Jabatan	KLS	B	K	+/-					
Penyuluh Kesehatan Masyarakat/Te naga Promosi Kesehatan dan Ilmu Perilaku Ahli Madya	11	0	1	-1					
Penyuluh Kesehatan Masyarakat/Te naga Promosi Kesehatan dan Ilmu Perilaku Ahli Muda	9	0	1	-1					
Penyuluh Kesehatan Masyarakat/Te naga Promosi Kesehatan dan Ilmu Perilaku Ahli Pertama	8	0	3	-3					
Penyuluh Kesehatan dan Pencegah penyakit	5	8	0	8					
Pranata Hubungan Masyarakat Penyelia	8	0	1	-1					
Pranata Hubungan Masyarakat Terampil	6	0	1	-1					
Kepala Instalasi Pemeliharaan Sarana Prasarana Rumah Sakit									
Jabatan	KLS	B	K	+/-					
Teknisi Elektromedis Ahli Madya	11	0	3	-3					
Teknisi Elektromedis Ahli Muda	9	2	8	-6					
Analisis Kesehatan (Non ASN)	0	8	0	8					

Perawat Gigi/Terapis Gigi dan Mulut Ahli Madya	11	0	1	-1
Bidan Ahli Muda	9	2	2	0
Perawat Gigi/Terapis Gigi dan Mulut Ahli Muda	9	1	2	-1
Bidan Ahli Pertama	8	0	4	-4
Perawat Ahli Pertama	8	0	20	-20
Perawat Gigi/Terapis Gigi dan Mulut Ahli Pertama	8	0	2	-2
Bidan Penyelia	8	5	5	0
Perawat Penyelia	8	24	27	-3
Perawat Gigi/Terapis Gigi dan Mulut Penyelia	8	7	9	-2
Refraksionis Optisien Penyelia	8	0	2	-2
Bidan Mahir	7	0	2	-2
Perawat Mahir	7	6	18	-12
Teknisi Gigi Mahir	7	0	1	-1
Perawat Gigi/Terapis Gigi dan Mulut Mahir	7	0	2	-2
Refraksionis Optisien Mahir	7	1	2	-1
Perawat Terampil	6	0	22	-22
Teknisi Gigi Terampil	6	0	1	-1
Perawat Gigi/Terapis Gigi dan Mulut Terampil	6	0	4	0
Refraksionis Optisien Terampil	6	0	2	-2

Dokter Pendidik Klinis Ahli Madya	13	1	3	-2
Dokter Ahli Madya	12	0	2	-2
Dokter Pendidik Klinis Ahli Muda	11	0	4	-4
Dokter Ahli Muda	10	0	3	-3
Dokter Pendidik Klinis Ahli Pertama	10	2	6	-4
Dokter Ahli Pertama	9	2	4	-2
Dokter (Non ASN)	0	1	0	1

Teknisi Elektromedis Ahli Pertama	8	4	13	-9
Teknisi Elektromedis Penyelia	8	3	6	-3
Teknisi Elektromedis Mahir	7	0	8	-8
Teknisi Elektromedis Terampil	6	2	16	-14
Operator Mesin	5	2	5	-3
Analisis Kesehatan (Non ASN)	0	7	0	7

Asisten Perawat	3	10	10	0
Analisis Kesehatan (Non ASN)	0	10	0	10

**Kepala Instalasi Rehabilitasi Medik**

Jabatan	KLS	B	K	+/-
Fisioterapis Ahli Madya	11	2	6	-4
Pekerja Sosial Ahli Madya	11	0	1	-1
Psikolog Klinis Ahli Madya	11	1	3	-2
Fisioterapis Ahli Muda	9	0	4	-4
Pekerja Sosial Ahli Muda	9	0	1	-1
Psikolog Klinis Ahli Muda	9	0	3	-3
Fisioterapis Ahli Pertama	8	0	3	-3
Pekerja Sosial Ahli Pertama	8	0	2	-2
Psikolog Klinis Ahli Pertama	8	2	3	-1
Fisioterapis Penyelia	8	3	4	-1
Okupasi Terapis Penyelia	8	0	3	-3
Ortotis Prostetik Penyelia	8	0	2	-2
Terapis Wicara Penyelia	8	0	2	-2
Fisioterapis Mahir	7	1	4	-3
Okupasi Terapis Mahir	7	0	3	-3

**KSM Bedah Urologi**

Jabatan	KLS	B	K	+/-
Dokter Pendidik Klinis Ahli Utama	15	1	2	-1
Dokter Ahli Utama	14	0	3	-3
Dokter Pendidik Klinis Ahli Madya	13	1	3	-2
Dokter Ahli Madya	12	0	3	-3
Dokter Pendidik Klinis Ahli Muda	11	0	4	-4
Dokter Ahli Muda	10	0	4	-4
Dokter Pendidik Klinis Ahli Pertama	10	0	5	-5
Dokter Ahli Pertama	9	1	4	-3
Dokter (Non ASN)	0	1	0	1

**Kepala Instalasi Rekam Medik**

Jabatan	KLS	B	K	+/-
Perekam Medis Ahli Madya	11	0	2	-2
Perekam Medis Ahli Muda	9	3	8	-5
Perekam Medis Ahli Pertama	8	0	9	-9
Perekam Medis Penyelia	8	27	16	11
Perekam Medis Mahir	7	5	20	-15
Perekam Medis Terampil	6	8	25	-17
Perekam Medis	5	2	0	2
Analisis Kesehatan (Non ASN)	0	42	0	42

Ortotis Prostetik Mahir	7	0	2	-2
Terapis Wicara Mahir	7	0	3	-3
Fisioterapis Terampil	6	3	7	-4
Okupasi Terapis Terampil	6	2	4	-2
Ortotis Prostetik Terampil	6	0	2	-2
Terapis Wicara Terampil	6	0	4	-4
Fisioterapis Ahli	7	1	0	1
Terapis Wicara	5	1	0	1
Analisis Kesehatan (Non ASN)	0	3	0	3

**Kepala Instalasi Pelayanan Jantung Terpadu (IPJT)**

Jabatan	KLS	B	K	+/-
Perawat Ahli Utama	13	0	3	-3
Perawat Ahli Madya	11	12	18	-6
Perawat Ahli Muda	9	5	13	-8
Perawat Ahli Pertama	8	5	30	-25
Perawat Penyelia	8	14	27	-13
Perawat Mahir	7	14	24	-10
Perawat Terampil	6	3	27	-24
Perawat Ahli	7	1	0	1

**KSM Rehabilitasi Medik**

Jabatan	KLS	B	K	+/-
Dokter Pendidik Klinis Ahli Utama	15	0	2	-2
Dokter Ahli Utama	14	0	2	-2
Dokter Pendidik Klinis Ahli Madya	13	0	2	-2
Dokter Ahli Madya	12	0	2	-2
Dokter Pendidik Klinis Ahli Muda	11	0	3	-3
Dokter Ahli Muda	10	1	3	-2
Dokter Pendidik Klinis Ahli Pertama	10	1	4	-3
Dokter Ahli Pertama	9	0	5	-5

Asisten Perawat	3	0	7	-7
Teknisi Kardiovaskular	6	0	3	-3
Analisa Kesehatan (Non ASN)	0	48	0	48

Dokter (Non ASN)	0	1	0	1
------------------	---	---	---	---

**Kepala Instalasi Bedah Sentral**

Jabatan	KLS	B	K	+/-
Perawat Ahli Utama	13	0	2	-2
Penata Anestesi Ahli Madya	11	4	5	-1
Perawat Ahli Madya	11	5	8	-3
Penata Anestesi Ahli Muda	9	0	4	-4
Perawat Ahli Muda	9	5	9	-4
Penata Anestesi Ahli Pertama	8	0	4	-4
Perawat Ahli Pertama	8	4	18	-14
Asisten Penata Anestesi Penyelia	8	1	6	-5
Perawat Penyelia	8	20	20	0
Asisten Penata Anestesi Mahir	7	2	8	-6
Perawat Mahir	7	14	21	-7
Asisten Penata Anestesi Terampil	6	0	12	-12
Perawat Terampil	6	5	32	-27
Perawat Ahli	7	1	0	1

**Kepala KSM Bedah Saraf**

Jabatan	KLS	B	K	+/-
Dokter Pendidik Klinis Ahli Utama	15	0	2	-2
Dokter Ahli Utama	14	0	2	-2
Dokter Pendidik Klinis Ahli Madya	13	0	2	-2
Dokter Ahli Madya	12	0	3	-3
Dokter Pendidik Klinis Ahli Muda	11	0	2	-2
Dokter Ahli Muda	10	1	3	-2
Dokter Pendidik Klinis Ahli Pertama	10	0	4	-4
Dokter Ahli Pertama	9	1	4	-3
Dokter (Non ASN)	0	1	0	1



Pengelola Keperawatan	5	1	0	1
Asisten Perawat	3	1	6	-5
Analis Kesehatan (Non ASN)	0	48	0	48

**Kepala Instalasi Bank Jaringan dan Biomaterial**

Jabatan	KLS	B	K	+/-
Pranata Laboratorium Kesehatan Ahli Madya	11	0	1	-1
Pranata Laboratorium Kesehatan Ahli Muda	9	0	2	-2
Pranata Laboratorium Kesehatan Ahli Pertama	8	1	2	-1
Pranata Laboratorium Kesehatan Penyelia	8	0	2	-2
Pranata Laboratorium Kesehatan Mahir	7	0	2	-2
Pranata Laboratorium Kesehatan Terampil	6	0	2	-2

**Kepala Instalasi Laboratorium Sentral**

Jabatan	KLS	B	K	+/-
Pranata Laboratorium Kesehatan Ahli Madya	11	4	13	-9
Pranata Laboratorium Kesehatan Ahli Muda	9	3	18	-15
Pranata Laboratorium Kesehatan Ahli Pertama	8	2	19	-17
Pranata Laboratorium Kesehatan Penyelia	8	6	53	-47

**KSM Kedokteran Jiwa**

Jabatan	KLS	B	K	+/-
Dokter Pendidik Klinis Ahli Utama	15	0	2	-2
Dokter Ahli Utama	14	0	2	-2
Dokter Pendidik Klinis Ahli Madya	13	0	2	-2
Dokter Ahli Madya	12	0	2	-2
Dokter Pendidik Klinis Ahli Muda	11	0	2	-2
Dokter Ahli Muda	10	1	3	-2
Dokter Pendidik Klinis Ahli Pertama	10	0	4	-4
Dokter Ahli Pertama	9	0	3	-3

**KSM Radiologi**

Jabatan	KLS	B	K	+/-
Dokter Pendidik Klinis Ahli Utama	15	2	3	-1
Dokter Ahli Utama	14	0	1	-1
Dokter Pendidik Klinis Ahli Madya	13	1	3	-2
Dokter Ahli Madya	12	0	3	-3

Pranata Laboratorium Kesehatan Mahir	7	7	65	-58
Pranata Laboratorium Kesehatan Terampil	6	6	82	-76
Pranata Laboratorium Kesehatan	5	6	0	6
Teknisi Transfusi Darah Penyelia	8	0	1	-1
Teknisi Transfusi Darah Mahir	7	0	2	-2
Teknisi Transfusi Darah Terampil	6	0	3	-3
Analisis Kesehatan (Non ASN)	0	46	0	46

Dokter Pendidik Klinis Ahli Muda	11	0	3	-3
Dokter Ahli Muda	10	0	4	-4
Dokter Pendidik Klinis Ahli Pertama	10	0	4	-4
Dokter Ahli Pertama	9	0	4	-4
Dokter (Non ASN)	0	1	0	1

Kepala Instalasi Farmasi				
Jabatan	KLS	B	K	+/-
Apoteker Ahli Utama	13	3	3	0
Apoteker Ahli Madya	11	13	12	1
Apoteker Ahli Muda	9	3	15	-12
Apoteker Ahli Pertama	8	6	16	-10
Asisten Apoteker Penyelia	8	19	28	-9
Asisten Apoteker Mahir	7	14	31	-17
Asisten Apoteker Terampil	6	3	50	-47
Pengelola Kefarmasian	5	11	0	11
Analisis Kesehatan (Non ASN)	0	98	0	98

KSM Dermatologi dan Venereologi				
Jabatan	KLS	B	K	+/-
Dokter Pendidik Klinis Ahli Utama	15	1	2	-1
Dokter Ahli Utama	14	0	2	-2
Dokter Pendidik Klinis Ahli Madya	13	1	2	-1
Dokter Ahli Madya	12	0	2	-2
Dokter Pendidik Klinis Ahli Muda	11	0	3	-3
Dokter Ahli Muda	10	1	3	-2
Dokter Pendidik Klinis Ahli Pertama	10	0	4	-4
Dokter Ahli Pertama	9	1	4	-3

Kepala Instalasi Forensik dan Pemulasaraan Jenazah					KSM Mata				
Jabatan	KLS	B	K	+/-	Jabatan	KLS	B	K	+/-
Pemulasaran Jenazah	4	3	10	-7	Dokter Pendidik Klinis Ahli Utama	15	0	3	-3
Analisis Data dan Informasi (Non ASN)	0	8	0	8	Dokter Ahli Utama	14	0	1	-1
					Dokter Pendidik Klinis Ahli Madya	13	3	4	-1
					Dokter Ahli Madya	12	0	2	-2
					Dokter Pendidik Klinis Ahli Muda	11	1	4	-3
					Dokter Ahli Muda	10	0	3	-3
					Dokter Pendidik Klinis Ahli Pertama	10	3	6	-3
					Dokter Ahli Pertama	9	0	4	-4
Kepala Instalasi Gizi					KSM Obstetri dan Ginekologi				
Jabatan	KLS	B	K	+/-	Jabatan	KLS	B	K	+/-
Nutrisiionis Ahli Madya	11	7	9	-2	Dokter Pendidik Klinis Ahli Madya***	13	1	1	0
Nutrisiionis Ahli Muda	9	4	16	-12	Dokter Pendidik Klinis Ahli Utama	15	1	5	-4
Nutrisiionis Ahli Pertama	8	2	20	-18	Dokter Ahli Utama	14	0	2	-2
Nutrisiionis Penychia	8	2	4	-2	Dokter Pendidik Klinis Ahli Madya	13	0	5	-5
Nutrisiionis Mahir	7	1	6	-5	Dokter Ahli Madya	12	2	2	0
Nutrisiionis Terampil	6	2	8	-6	Dokter Pendidik Klinis Ahli Muda	11	3	6	-3
Pengelola Program Gizi	5	1	0	1	Dokter Ahli Muda	10	1	4	-3
Pranata Jamuan	3	0	50	-50	Dokter Pendidik Klinis Ahli Pertama	10	2	8	-6

Pramu Bakti	3	5	0	5
Analisis Kesehatan (Non ASN)	0	121	0	121

Dokter Ahli Pertama	9	2	7	-5
Dokter (Non ASN)	0	2	0	2

**Kepala Instalasi Radiologi, Radioterapi dan Radionuklir**

Jabatan	KLS	B	K	+/-
Fisikawan Medis Ahli Madya	11	1	4	-3
Radiografer Ahli Madya	11	1	10	-9
Fisikawan Medis Ahli Muda	9	1	5	-4
Radiografer Ahli Muda	9	0	11	-11
Fisikawan Medis Ahli Pertama	8	0	6	-6
Radiografer Ahli Pertama	8	0	10	-10
Radiografer Penyelia	8	7	14	-7
Perawat Penyelia	8	4	5	-1
Radiografer Mahir	7	5	20	-15
Perawat Mahir	7	1	2	-1
Radiografer Terampil	6	4	25	-21
Radiografer	5	1	0	1
Petugas Kamar Gelap	3	1	1	0
Analisis Kesehatan (Non ASN)	0	31	0	31

**KSM Paru**

Jabatan	KLS	B	K	+/-
Dokter Pendidik Klinis Ahli Utama	15	0	3	-3
Dokter Ahli Utama	14	0	2	-2
Dokter Pendidik Klinis Ahli Madya	13	4	4	0
Dokter Ahli Madya	12	0	2	-2
Dokter Pendidik Klinis Ahli Muda	11	0	3	-3
Dokter Ahli Muda	10	1	2	-1
Dokter Pendidik Klinis Ahli Pertama	10	0	4	-4
Dokter Ahli Pertama	9	0	4	-4

<b>KSM Patologi Anatomi</b>				
<b>Jabatan</b>	<b>KLS</b>	<b>B</b>	<b>K</b>	<b>+/-</b>
Dokter Pendidik Klinis Ahli Utama	15	0	2	-2
Dokter Ahli Utama	14	0	3	-3
Dokter Pendidik Klinis Ahli Madya	13	0	3	-3
Dokter Ahli Madya	12	2	4	-2
Dokter Pendidik Klinis Ahli Muda	11	0	5	-5
Dokter Ahli Muda	10	2	5	-3
Dokter Pendidik Klinis Ahli Pertama	10	0	5	-5
Dokter Ahli Pertama	9	0	6	-6

<b>KSM Patologi Klinik</b>				
<b>Jabatan</b>	<b>KLS</b>	<b>B</b>	<b>K</b>	<b>+/-</b>
Dokter Pendidik Klinis Ahli Utama	15	1	2	-1
Dokter Ahli Utama	14	1	2	-1
Dokter Pendidik Klinis Ahli Madya	13	1	3	-2
Dokter Ahli Madya	12	1	3	-2
Dokter Pendidik Klinis Ahli Muda	11	0	3	-3
Dokter Ahli Muda	10	2	4	-2
Dokter Pendidik Klinis Ahli Pertama	10	0	9	-9
Dokter Ahli Pertama	9	0	4	-4

Dokter (Non ASN)	0	1	0	1
------------------	---	---	---	---

**KSM Saraf**

Jabatan	KLS	B	K	+/-
Dokter Pendidik Klinis Ahli Utama	15	1	2	-1
Dokter Ahli Utama	14	0	3	-3
Dokter Pendidik Klinis Ahli Madya	13	0	4	-4
Dokter Ahli Madya	12	0	4	-4
Dokter Pendidik Klinis Ahli Muda	11	1	4	-3
Dokter Ahli Muda	10	2	4	-2
Dokter Pendidik Klinis Ahli Pertama	10	0	4	-4
Dokter Ahli Pertama	9	0	5	-5

**KSM Penyakit Dalam**

Jabatan	KLS	B	K	+/-
Dokter Pendidik Klinis Ahli Madya***	13	1	1	0
Dokter Pendidik Klinis Ahli Utama	15	4	6	-2
Dokter Ahli Utama	14	0	3	-3
Dokter Pendidik Klinis Ahli Madya	13	5	7	-2
Dokter Ahli Madya	12	1	2	-1
Dokter Pendidik Klinis Ahli Muda	11	0	5	-5

Dokter Ahli Muda	10	2	3	-1
Dokter Pendidik Klinis Ahli Pertama	10	3	10	-7
Dokter Ahli Pertama	9	2	7	-5
Dokter (Non ASN)	0	3	0	3

**KSM Jantung dan Pembuluh Darah**

Jabatan	KLS	B	K	+/-
Dokter Pendidik Klinis Ahli Utama	15	2	3	-1
Dokter Ahli Utama	14	0	3	-3
Dokter Pendidik Klinis Ahli Madya	13	1	3	-2
Dokter Ahli Madya	12	2	3	-1
Dokter Pendidik Klinis Ahli Muda	11	1	4	-3
Dokter Ahli Muda	10	1	4	-3
Dokter Pendidik Klinis Ahli Pertama	10	2	9	-7
Dokter Ahli Pertama	9	0	4	-4
Dokter (Non ASN)	0	3	0	3

**KSM THT**

Jabatan	KLS	B	K	+/-
Dokter Pendidik Klinis Ahli Utama	15	2	4	-2
Dokter Ahli Utama	14	0	1	-1

Dokter Pendidik Klinis Ahli Madya	13	4	6	-2
Dokter Ahli Madya	12	0	2	-2
Dokter Pendidik Klinis Ahli Muda	11	1	5	-4
Dokter Ahli Muda	10	0	2	-2
Dokter Pendidik Klinis Ahli Pertama	10	0	4	-4
Dokter Ahli Pertama	9	0	3	-3
Dokter (Non ASN)	0	1	0	1

**KSM Radioterapi**

Jabatan	KLS	B	K	+/-
Dokter Pendidik Klinis Ahli Utama	15	0	1	-1
Dokter Ahli Utama	14	0	1	-1
Dokter Pendidik Klinis Ahli Madya	13	0	2	-2
Dokter Ahli Madya	12	0	2	-2
Dokter Pendidik Klinis Ahli Muda	11	0	2	-2
Dokter Ahli Muda	10	1	2	-1
Dokter Pendidik Klinis Ahli Pertama	10	0	2	-2
Dokter Ahli Pertama	9	0	3	-3



<b>KSM Farmakologi Klinik</b>					
<b>Jabatan</b>	<b>KLS</b>	<b>B</b>	<b>K</b>	<b>+/-</b>	
Dokter Pendidik Klinis Ahli Utama	15	0	1	-1	
Dokter Ahli Utama	14	0	1	-1	
Dokter Pendidik Klinis Ahli Madya	13	0	1	-1	
Dokter Ahli Madya	12	0	1	-1	
Dokter Pendidik Klinis Ahli Muda	11	0	1	-1	
Dokter Ahli Muda	10	0	1	-1	
Dokter Pendidik Klinis Ahli Pertama	10	0	2	-2	
Dokter Ahli Pertama	9	0	3	-3	

<b>KSM Umum</b>					
<b>Jabatan</b>	<b>KLS</b>	<b>B</b>	<b>K</b>	<b>+/-</b>	
Dokter Ahli Utama	14	2	0	2	
Dokter Ahli Madya	12	7	13	-6	
Dokter Ahli Muda	10	7	22	-15	
Dokter Ahli Pertama	9	47	91	-44	
Dokter (Non ASN)	0	45	0	45	

<b>KSM Mikrobiologi Klinik</b>					
<b>Jabatan</b>	<b>KLS</b>	<b>B</b>	<b>K</b>	<b>+/-</b>	
Dokter Pendidik Klinis Ahli Utama	15	0	2	-2	

Dokter Ahli Utama	14	0	1	-1
Dokter Pendidik Klinis Ahli Madya	13	0	2	-2
Dokter Ahli Madya	12	0	2	-2
Dokter Pendidik Klinis Ahli Muda	11	0	3	-3
Dokter Ahli Muda	10	1	3	-2
Dokter Pendidik Klinis Ahli Pertama	10	2	4	-2
Dokter Ahli Pertama	9	0	4	-4
Dokter (Non ASN)	0	1	0	1

**KSM Kedokteran Forensik**

Jabatan	KLS	B	K	+/-
Dokter Pendidik Klinis Ahli Madya	13	0	1	-1
Dokter Ahli Madya	12	0	1	-1
Dokter Pendidik Klinis Ahli Muda	11	0	2	-2
Dokter Ahli Muda	10	0	1	-1
Dokter Pendidik Klinis Ahli Pertama	10	0	2	-2
Dokter Ahli Pertama	9	0	4	-4

**KSM Gigi dan Mulut**

Jabatan	KLS	B	K	+/-
Dokter Gigi Ahli Utama	14	1	1	0

Dokter Gigi Ahli Madya	12	0	2	-2
Dokter Gigi Ahli Muda	10	0	3	-3
Dokter Gigi Ahli Pertama	9	1	7	-6

Keterangan :  
\* : JF penyetaraan yang kelasnya berbeda dengan JF non penyetaraan  
\*\* : JF penyetaraan yang kelasnya sama dengan JF non penyetaraan  
\*\*\* : Ahli direktur utama dan direksi

7. RUMAH SAKIT UMUM PUSAT PROF. DR. I.G.N.G. NGOERAH DENPASAR

PEGAWAI 1.727 ORANG TERDIRI DARI :		
Es.I : 0	Es.III : 0	JP : 1.228
Es.II : 5	Es.IV : 0	JP : 499

<b>DIREKTUR UTAMA</b> <b>RUMAH SAKIT UMUM PUSAT PROF. DR. I.G.N.G. NGOERAH</b> <b>DENPASAR</b>
--

<b>Keterangan :</b>
KLS : Kelas Jabatan
B : Bezetting (Kredaan Pegawai)
K : Kebutuhan (Berdasarkan ABK)
+/- : Selisih

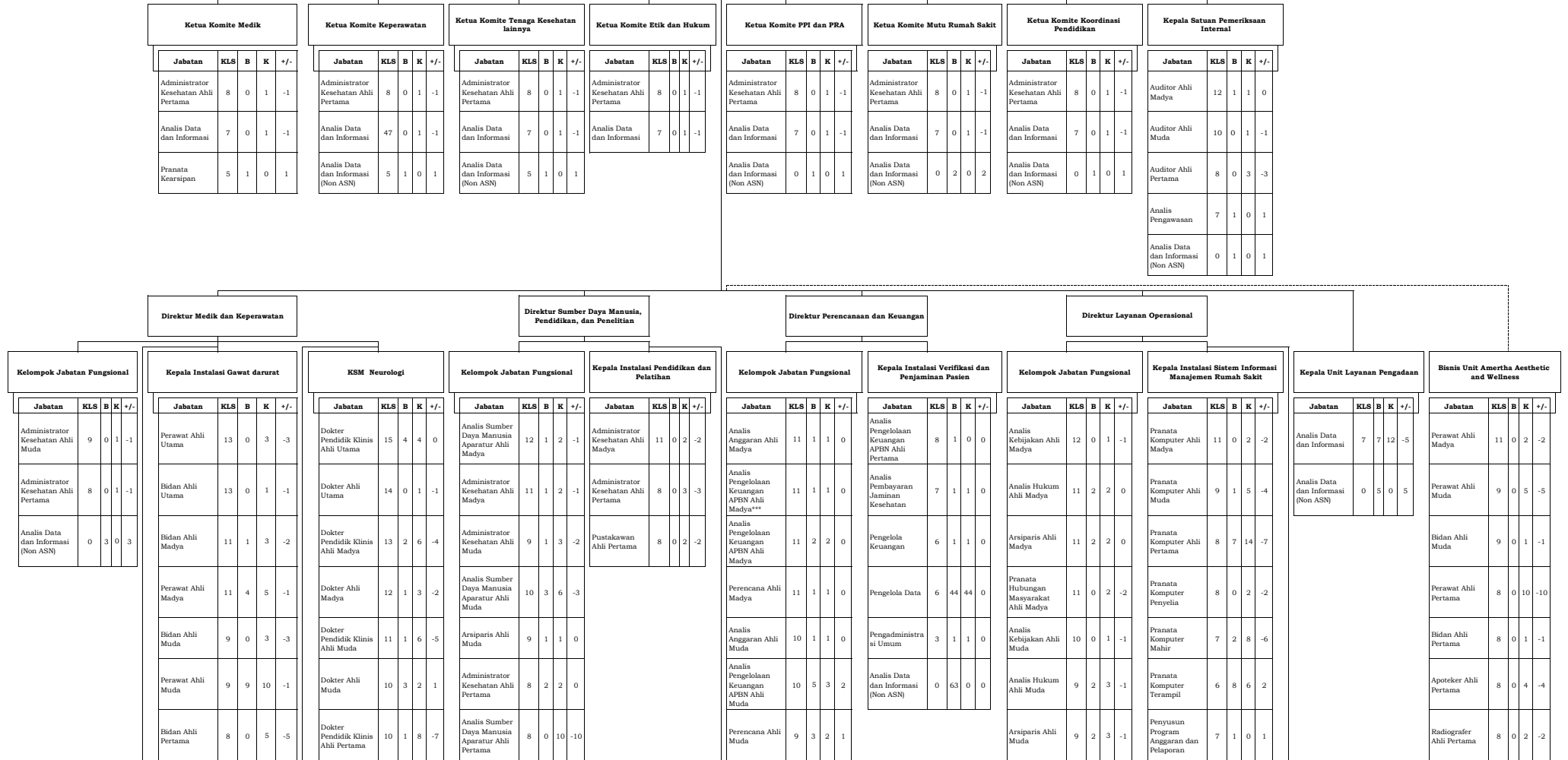

Perawat Ahli Pertama	8	5	22	-17
Bidan Penyelia	8	4	7	-3
Perawat Penyelia	8	8	10	-2
Bidan Mahir	7	6	9	-3
Perawat Mahir	7	15	17	-2
Bidan Terampil	6	1	12	-11
Perawat Terampil	6	6	40	-34
Perawat Ahli	7	2	0	2
Pengelola Keperawatan	5	4	0	4
Asisten Perawat	3	14	0	14
Pengelola Data	6	1	1	0
Pranata Kearsipan	5	1	0	1
Analisa Kesehatan (Non ASN)	0	49	0	49

Dokter Ahli Pertama	9	0	2	-2
Dokter (Non ASN)	0	1	0	1

Pranata Sumber Daya Manusia Aparatur Terampil	6	3	9	-6
Analisis Sumber Daya Manusia Aparatur	7	2	0	0
Pranata Kearsipan	5	2	0	0
Analisis Data dan Informasi (Non ASN)	0	12	0	0

Analisis Anggaran Ahli Pertama	8	1	1	0
Perencana Ahli Pertama	8	1	2	-1
Analisis Pengelolaan Keuangan APBN Ahli Pertama	8	2	3	-1
Pranata Keuangan APBN Penyelia	9	8	13	-5
Pranata Keuangan APBN Mahir	7	2	14	-12
Penata Laksana Barang Terampil	7	0	2	-2
Pranata Keuangan APBN Terampil	6	4	11	-7
Analisis Keuangan	7	3	3	0
Pengelola Barang Milik Negara	6	1	1	0
Pengelola Keuangan	6	30	30	0
Pranata Kearsipan	5	1	0	0
Pengadministrasi Umum	3	1	0	0
Analisis Data dan Informasi (Non ASN)	0	50	0	0

Pranata Hubungan Masyarakat Ahli Muda	9	3	3	0
Analisis Hukum Ahli Pertama	8	2	5	-3
Analisis Kebijakan Ahli Pertama	8	0	1	-1
Arsiparis Ahli Pertama	8	3	4	-1
Pranata Hubungan Masyarakat Ahli Pertama	8	1	3	-2
Arsiparis Penyelia	8	0	3	-3
Pranata Hubungan Masyarakat Penyelia	8	0	2	-2
Arsiparis Mahir	7	0	10	-10
Pranata Hubungan Masyarakat Mahir	7	0	3	-3
Arsiparis Terampil	6	0	2	-2
Pranata Hubungan Masyarakat Terampil	6	0	4	-4
Sekretaris	6	1	1	0
Pranata Kearsipan	5	2	0	0
Petugas Keamanan	5	23	23	0
Pengemudi Ambulan	4	3	3	0
Pengemudi	3	2	2	0
Pengadministrasi Umum	3	7	0	0
Pengelola Wisma	5	1	1	0
Analisis Data dan Informasi (Non ASN)	0	54	0	0

Pengelola Data	6	1	0	1
Analisis Data dan Informasi (Non ASN)	0	8	0	8

Pranata Hubungan Masyarakat Ahli Pertama		0	8	-8
Perawat Penyelia	8	0	5	-5
Bidan Penyelia	8	0	4	-4
Perawat Gigi/ Terapis Gigi dan Mulut Penyelia	8	0	2	-2
Perawat Mahir	7	0	8	-8
Bidan Mahir	7	0	4	-4
Perawat Gigi/ Terapis Gigi dan Mulut Mahir	7	0	6	-6
Perawat Terampil	6	0	10	-10

Kepala Instalasi Rawat Jalan				
Jabatan	KLS	B	K	+/-
Perawat Ahli Utama	13	0	3	-3
Bidan Ahli Madya	11	1	1	0
Perawat Ahli Madya	11	18	16	2
Fisioterapi Ahli Madya	11	3	6	-3
Psikolog Klinis Ahli Madya	11	0	2	-2
Bidan Ahli Muda	9	0	3	-3
Perawat Ahli Muda	9	14	33	-19
Fisioterapi Ahli Muda	9	8	8	0
Psikolog Klinis Ahli Muda	9	1	2	-1
Bidan Ahli Pertama	8	0	8	-8
Perawat Ahli Pertama	8	8	24	-16
Fisioterapi Ahli Pertama	8	1	4	-3
Psikolog Klinis Ahli Pertama	8	0	3	-3
Bidan Penyelia	8	15	14	1

KSM Ilmu Kesehatan Gigi dan Mulut				
Jabatan	KLS	B	K	+/-
Dokter Gigi Ahli Madya**	12	1	1	0
Dokter Gigi Ahli Utama	14	2	3	-1
Dokter Gigi Ahli Madya	12	4	5	-1
Dokter Gigi Ahli Muda	10	3	4	-1
Dokter Gigi Ahli Pertama	9	3	4	-1
Dokter Gigi	8	2	0	2
Dokter (Non ASN)	0	2	0	2

Kepala Instalasi Penelitian Pusat Inisiatif Sekuensing Genom dan Biomedis				
Jabatan	KLS	B	K	+/-
Pranata Laboratorium Kesehatan Ahli Muda	9	0	2	-2
Pranata Laboratorium Kesehatan Ahli Pertama	8	0	3	-3
Pranata Laboratorium Kesehatan Terampil	6	0	3	-3

Kepala Instalasi Promosi Kesehatan, Pemasaran dan Pengembangan Bisnis				
Jabatan	KLS	B	K	+/-
Penyuluh Kesehatan Masyarakat/Te naga Promosi Kesehatan dan Ilmu Perilaku Ahli Madya	11	0	1	-1
Penyuluh Kesehatan Masyarakat/Te naga Promosi Kesehatan dan Ilmu Perilaku Ahli Muda	9	0	2	-2
Administrator Kesehatan Ahli Muda	9	0	1	-1
Penyuluh Kesehatan Masyarakat/Te naga Promosi Kesehatan dan Ilmu Perilaku Ahli Pertama	8	0	5	-5
Administrator Kesehatan Ahli Pertama	8	0	1	-1
Penyuluh Kesehatan Masyarakat/Te naga Promosi Kesehatan dan Ilmu Perilaku Penyelia	8	0	5	-5
Penyuluh Kesehatan Masyarakat/Te naga Promosi Kesehatan dan Ilmu Perilaku Mahir	7	0	7	-7
Penyuluh Kesehatan Masyarakat/Te naga Promosi Kesehatan dan Ilmu Perilaku Terampil	6	0	2	-2
Penyuluh Kesehatan dan Pencegahan Penyakit	7	2	0	2
Analisis Data dan Informasi (Non ASN)	0	6	0	6

Perawat Penyelia	8	70	66	4
Perawat Gigi/Terapis Gigi dan Mulut Penyelia	8	13	15	-2
Refraksionis Optisen Penyelia	8	0	1	-1
Terapi Wicara Penyelia	8	1	2	-1
Fisioterapi Penyelia	8	0	2	-2
Okupasi Terapis Penyelia	8	0	1	-1
Ortotik Prostetis Penyelia	8	0	1	-1
Bidan Mahir	7	3	9	-6
Perawat Mahir	7	14	23	-9
Perawat Gigi/Terapis Gigi dan Mulut Mahir	7	3	2	1
Refraksionis Optisen Mahir	7	0	2	-2
Terapi Wicara Mahir	7	2	3	-1
Fisioterapi Mahir	7	1	3	-2
Okupasi Terapis Mahir	7	2	4	-2
Ortotik Prostetis Mahir	7	0	1	-1
Bidan Terampil	6	0	5	-5
Perawat Terampil	6	2	20	-18
Perawat Gigi/Terapis Gigi dan Mulut Terampil	6	4	4	0
Refraksionis Optisen Terampil	6	1	3	-2
Fisioterapi Terampil	6	1	5	-4
Okupasi Terapis Terampil	6	1	4	-3
Ortotik Prostetis Terampil	6	1	4	-3

Terapi Wicara Terampil	6	2	4	-2
Psikolog Klinis	7	3	0	3
Asisten Perawat	3	9	0	9
Perawat Gigi	5	1	0	1
Pengadministrasi Umum	3	1	0	1
Pengelola Data	6	1	0	1
Analisa Kesehatan (Non ASN)	0	34	0	34

**Kepala Instalasi Pelayanan Jantung Terpadu**

Jabatan	KLS	B	K	+/-
Perawat Ahli Utama	13	0	3	-3
Perawat Ahli Madya	11	7	9	-2
Perawat Ahli Muda	9	18	19	-1
Perawat Ahli Pertama	8	3	16	-13
Perawat Penyelia	8	15	16	-1
Perawat Mahir	7	14	18	-4
Perawat Terampil	6	6	38	-32
Asisten Perawat	3	3	0	3
Analisa Kesehatan (Non ASN)	0	22	0	22

**KSM Bedah Umum**

Jabatan	KLS	B	K	+/-
Dokter Pendidik Klinis Ahli Utama	15	8	10	-2
Dokter Pendidik Klinis Ahli Madya	13	6	11	-5
Dokter Pendidik Klinis Ahli Muda	11	1	13	-12
Dokter Ahli Muda	10	1	0	0
Dokter Pendidik Klinis Ahli Pertama	10	2	10	-8
Dokter Pendidik Klinis	9	2	0	0
Dokter (Non ASN)	0	2	0	0

**Kepala Instalasi Pemeliharaan Sarana Rumah Sakit**

Jabatan	KLS	B	K	+/-
Teknisi Elektro Medis Ahli Madya	11	2	3	-1
Teknisi Elektro Medis Ahli Muda	9	1	5	-4
Teknisi Elektro Medis Ahli Pertama	8	2	7	-5
Teknisi Elektro Medis Penyelia	8	0	6	-6
Teknisi Elektro Medis Mahir	7	2	6	-4
Teknisi Elektro Medis Terampil	6	2	5	-3
Inspektur Sarana dan Prasarana Fasilitas Pelayanan Kesehatan	7	2	2	0
Teknisi Mesin	5	5	5	0
Pengelola Instalasi Air dan Listrik	5	10	10	0
Analisa Data dan Informasi	7	1	1	0
Analisa Data dan Informasi (Non ASN)	0	31	0	31



Kepala Instalasi Rawat Inap				
Jabatan	KLS	B	K	+/-
Perawat Ahli Utama	13	0	6	-6
Bidan Ahli Madya	11	2	4	-2
Perawat Ahli Madya	11	28	25	3
Bidan Ahli Muda	9	5	4	1
Perawat Ahli Muda	9	35	40	-5
Bidan Ahli Pertama	8	0	3	-3
Perawat Ahli Pertama	8	24	52	-28
Bidan Penyelia	8	10	15	-5
Perawat Penyelia	8	60	43	17
Bidan Mahir	7	21	21	0
Perawat Mahir	7	51	36	15
Bidan Terampil	6	1	63	-62
Perawat Terampil	6	27	229	-202
Perawat Ahli	7	5	0	5
Bidan Ahli	7	5	0	5
Pengelola Keperawatan	5	12	0	12
Pengelola Data	6	2	0	2
Asisten Perawat	3	23	0	23
Analisis Kesehatan (Non ASN)	0	280	0	280

KSM Dermatologi dan Venereologi				
Jabatan	KLS	B	K	+/-
Dokter Pendidik Klinis Ahli Utama	15	2	5	-3
Dokter Pendidik Klinis Ahli Madya	13	2	8	-6
Dokter Pendidik Klinis Ahli Muda	11	0	8	-8
Dokter Ahli Muda	10	1	1	0
Dokter Pendidik Klinis Ahli Pertama	10	0	13	-13
Dokter (Non ASN)	0	3	0	0

Kepala Instalasi Kesehatan Lingkungan dan Keselamatan dan Kesehatan Kerja Rumah Sakit				
Jabatan	KLS	B	K	+/-
Pembimbing Kesehatan Kerja Ahli Madya	11	0	1	-1
Sanitarian/Tenaga Sanitasi Lingkungan Ahli Madya	11	3	5	-2
Pembimbing Kesehatan Kerja Ahli Muda	9	0	1	-1
Sanitarian/Tenaga Sanitasi Lingkungan Ahli Muda	9	3	4	-1
Pembimbing Kesehatan Kerja Ahli Pertama	8	0	1	-1
Sanitarian/Tenaga Sanitasi Lingkungan Ahli Pertama	8	1	2	-1
Sanitarian/Tenaga Sanitasi Lingkungan Penyelia	8	9	15	-6
Sanitarian/Tenaga Sanitasi Lingkungan Mahir	7	1	3	-2
Sanitarian/Tenaga Sanitasi Lingkungan Terampil	6	1	2	-1
Pengelola Data	6	1	1	0
Teknisi Mesin	5	2	2	0
Analisis Data dan Informasi (Non ASN)	0	5	0	5

Kepala Instalasi Bedah Sentral				
Jabatan	KLS	B	K	+/-
Perawat Ahli Utama	13	0	2	-2
Perawat Ahli Madya	11	5	8	-3
Perawat Ahli Muda	9	9	11	-2
Perawat Ahli Pertama	8	2	17	-15
Perawat Penyelia	8	45	50	-5
Bidan Penyelia	8	1	1	0
Perawat Mahir	7	9	25	-16
Perawat Terampil	6	0	21	-21
Asisten Perawat	3	4	0	4
Pengelola Data	6	1	0	1
Analisis Kesehatan (Non ASN)	0	10	0	10

KSM Urologi				
Jabatan	KLS	B	K	+/-
Dokter Pendidik Klinis Ahli Utama	15	0	1	-1
Dokter Pendidik Klinis Ahli Madya	13	1	6	-5
Dokter Pendidik Klinis Ahli Muda	11	1	3	-2
Dokter Pendidik Klinis Ahli Pertama	10	0	4	-4
Dokter Pendidik Klinis	9	1	0	1

KSM Ilmu Kesehatan THT-KL				
Jabatan	KLS	B	K	+/-
Dokter Pendidik Klinis Ahli Utama	15	2	5	-3
Dokter Pendidik Klinis Ahli Madya	13	6	10	-4
Dokter Pendidik Klinis Ahli Muda	11	0	10	-10
Dokter Ahli Muda	10	2	2	0
Dokter Pendidik Klinis Ahli Pertama	10	2	5	-3
Dokter (Non ASN)	0	1	0	0

Kepala Instalasi Rawat Intensif				
Jabatan	KLS	B	K	+/-
Perawat Ahli Utama	13	0	3	-3
Perawat Ahli Madya	11	11	9	2
Perawat Ahli Muda	9	10	13	-3
Perawat Ahli Pertama	8	3	31	-28
Perawat Penyelia	8	49	69	-20
Perawat Mahir	7	18	19	-1
Perawat Terampil	6	2	25	-23
Perawat Ahli	7	2	0	2

Kepala Instalasi Sterilisasi Sentral dan Binatu				
Jabatan	KLS	B	K	+/-
Asisten Apoteker Penyelia	8	0	1	-1
Binatu Rumah Sakit	3	17	17	0
Teknisi Mesin	5	5	5	0
Perawat Ahli Muda	9	0	1	-1
Perawat Penyelia	8	0	1	-1
Pengelola Data	6	2	0	2
Pengadministrasi Umum	3	1	0	1
Pengelola Kefarmasian	3	8	8	0
Analisis Kesehatan (Non ASN)	0	13	0	13

Kepala Instalasi Rekam Medik				
Jabatan	KLS	B	K	+/-
Perekam Medis Ahli Madya	11	0	2	-2
Perekam Medis Ahli Muda	9	0	8	-8
Perekam Medis Ahli Pertama	8	3	19	-16
Perekam Medis Penyelia	8	4	18	-14
Perekam Medis Mahir	7	6	20	-14
Perekam Medis Terampil	6	5	25	-20
Pengadministrasian Rekam Medis dan Informasi	5	6	0	6
Perekam Medis Ahli	7	1	0	1

Asisten Perawat	3	3	0	3
Pengadministrasi Umum	3	1	0	1
Analisis Kesehatan (Non ASN)	0	25	0	25

**Kepala Instalasi Kanker Terpadu**

Jabatan	KLS	B	K	+/-
Perawat Ahli Utama	13	0	1	-1
Perawat Ahli Madya	11	6	4	2
Fisikawan Medis Ahli Madya	11	1	1	0
Radiografer Ahli Madya	11	1	1	0
Perawat Ahli Muda	9	3	3	0
Fisikawan Medis Ahli Muda	9	1	2	-1
Radiografer Ahli Muda	9	0	1	-1
Perawat Ahli Pertama	8	6	9	-3
Fisikawan Medis Ahli Pertama	8	3	6	-3
Radiografer Ahli Pertama	8	0	12	-12
Perawat Penyelia	8	4	3	1
Radiografer Penyelia	8	3	2	1
Bidan Penyelia	8	1	1	0
Perawat Mahir	7	3	5	-2
Bidan Mahir	7	1	1	0
Radiografer Mahir	7	1	1	0
Perawat Terampil	6	1	28	-27

**KSM Kesehatan Jiwa**

Jabatan	KLS	B	K	+/-
Dokter Pendidik Klinis Ahli Utama	15	0	1	-1
Dokter Pendidik Klinis Ahli Madya	13	6	10	-4
Dokter Pendidik Klinis Ahli Muda	11	0	2	-2
Dokter Pendidik Klinis Ahli Pertama	10	0	2	-2
Dokter Ahli Pertama	9	1	1	0

Pranata Kerasipan	5	14	0	14
Pengadministrasi Umum	3	8	0	8
Analisis Kesehatan (Non ASN)	0	31	0	31

Radiografer Terampil	6	2	1	1
Pengelola Data	6	1	0	1
Asisten Perawat	3	2	0	2
Analisis Kesehatan (Non ASN)	0	31	0	31

**Kepala Instalasi Radiodiagnostik, Imaging, dan Radiologi Interventional**

Jabatan	KLS	B	K	+/-
Radiografer Ahli Madya	11	3	4	-1
Radiografer Ahli Muda	9	1	2	-1
Radiografer Ahli Pertama	8	1	18	-17
Radiografer Penyelia	8	4	17	-13
Perawat Penyelia	8	2	2	0
Radiografer Mahir	7	12	19	-7
Radiografer Terampil	6	3	9	-6
Fisikawan Medis	7	1	0	1
Pertugas Kamar Gelap	3	1	1	0
Analisis Kesehatan (Non ASN)	0	18	0	18

**Kepala Instalasi Laboratorium Terpadu**

Jabatan	KLS	B	K	+/-
Pranata Laboratorium Kesehatan Ahli Madya	11	4	6	-2
Pranata Laboratorium Kesehatan Ahli Muda	9	4	4	0
Pranata Laboratorium Kesehatan Ahli Pertama	8	0	4	-4
Pranata Laboratorium Kesehatan Penyelia	8	17	17	0

**KSM Ilmu Kesehatan Mata**

Jabatan	KLS	B	K	+/-
Dokter Pendidik Klinis Ahli Utama	15	2	3	-1
Dokter Pendidik Klinis Ahli Madya	13	1	5	-4
Dokter Pendidik Klinis Ahli Muda	11	0	7	-7
Dokter Ahli Muda	10	3	3	0
Dokter Pendidik Klinis Ahli Pertama	10	0	9	-9
Dokter (Non ASN)	0	2	0	0

**KSM Bedah Saraf**

Jabatan	KLS	B	K	+/-
Dokter Pendidik Klinis Ahli Utama	15	1	1	0
Dokter Pendidik Klinis Ahli Madya	13	0	1	-1
Dokter Pendidik Klinis Ahli Muda	11	0	1	-1
Dokter Pendidik Klinis Ahli Pertama	10	0	4	-4

Teknisi Tranfusi Darah Penyelia	8	0	2	-2
Pranata Laboratorium Kesehatan Mahir	7	3	12	-9
Teknisi Tranfusi Darah Mahir	7	0	20	-20
Pranata Laboratorium Kesehatan Terampil	6	13	44	-31
Teknisi Tranfusi Darah Terampil	6	0	15	-15
Pranata Laboratorium Kesehatan	5	1	0	1
Pranata Kearsipan	5	1	0	1
Asisten Perawat	3	1	0	1
Pengelola Data	6	1	0	1
Pengadministra si Umum	3	14	0	14
Analisa Kesehatan (Non ASN)	0	42	0	42

Dokter (Non ASN)	0	1	0	0
---------------------	---	---	---	---

**Kepala Instalasi Farmasi**

Jabatan	KLS	B	K	+/-
Apoteker Ahli Utama	13	0	5	-5
Apoteker Ahli Madya	11	5	9	-4
Apoteker Ahli Muda	9	5	7	-2
Apoteker Ahli Pertama	8	4	30	-26
Asisten Apoteker Penyelia	8	19	20	-1
Asisten Apoteker Mahir	7	3	16	-13
Asisten Apoteker Terampil	6	17	32	-15
Pengelola Data	6	5	0	5
Pengelola Kefarmasian	5	1	0	1

**KSM Anestesiologi dan Reanimasi**

Jabatan	KLS	B	K	+/-
Dokter Pendidik Klinis Ahli Utama	15	3	4	-1
Dokter Ahli Utama	14	0	1	-1
Dokter Pendidik Klinis Ahli Madya	13	4	4	0
Dokter Ahli Madya	12	0	1	-1
Dokter Pendidik Klinis Ahli Muda	11	3	4	-1
Dokter Ahli Muda	10	0	1	-1
Dokter Pendidik Klinis Ahli Pertama	10	2	7	-5
Dokter Pendidik Klinis	9	1	0	0
Dokter (Non ASN)	0	1	0	0

Apoteker	7	2	0	2
Analisa Kesehatan (Non ASN)	0	43	0	43

**Kepala Instalasi Gizi**

Jabatan	KLS	B	K	+/-
Nutrisionis Ahli Madya	11	15	12	3
Nutrisionis Ahli Muda	9	9	24	-15
Nutrisionis Ahli Pertama	8	8	13	-5
Nutrisionis Penyelia	8	5	5	0
Nutrisionis Mahir	7	6	3	3
Nutrisionis Terampil	6	4	17	-13
Pranata Jamuan	3	61	0	61
Pengadministrasi Umum	3	1	1	0
Analisa Kesehatan (Non ASN)	0	97	0	97

**Kepala Instalasi Kedokteran Forensik dan Pemulasaran Jenazah**

Jabatan	KLS	B	K	+/-
Pemulasaran Jenazah	4	5	0	5
Pengadministrasi Umum	3	1	0	1
Analisa Kesehatan (Non ASN)	0	8	0	8

**Kepala Instalasi Kesehatan Ibu dan Anak**

Jabatan	KLS	B	K	+/-
Perawat Ahli Utama	13	0	3	-3

**KSM Obstetri dan Ginekologi**

Jabatan	KLS	B	K	+/-
Dokter Pendidik Klinis Ahli Utama	15	8	9	-1
Dokter Pendidik Klinis Ahli Madya	13	6	10	-4
Dokter Pendidik Klinis Ahli Muda	11	0	2	-2
Dokter Ahli Muda	10	1	1	0
Dokter Pendidik Klinis Ahli Pertama	10	0	2	-2
Dokter Ahli Pertama	9	0	2	-2
Dokter (Non ASN)	0	2	0	0

**KSM Ilmu Kedokteran Forensik**

Jabatan	KLS	B	K	+/-
Dokter Pendidik Klinis Ahli Utama	15	0	1	-1
Dokter Pendidik Klinis Ahli Madya	13	0	2	-2
Dokter Pendidik Klinis Ahli Muda	11	1	3	-2
Dokter Pendidik Klinis Ahli Pertama	10	0	5	-5
Dokter Pendidik Klinis	9	1	0	0

**KSM Bedah Plastik**

Jabatan	KLS	B	K	+/-
Dokter Pendidik Klinis Ahli Utama	15	0	1	-1

Bidan Ahli Utama	13	0	0	0
Perawat Ahli Madya	11	0	26	-26
Bidan Ahli Madya	11	0	2	-2
Perawat Ahli Muda	9	0	28	-28
Bidan Ahli Muda	9	0	8	-8
Perawat Ahli Pertama	8	0	32	-32
Bidan Ahli Pertama	8	0	7	-7
Perawat Penyelia	8	0	37	-37
Bidan Penyelia	8	0	7	-7
Perawat Mahir	7	0	26	-26
Bidan Mahir	7	0	5	-5
Perawat Terampil	6	0	19	-19
Bidan Terampil	6	0	3	-3

Dokter Pendidik Klinis Ahli Madya	13	2	3	-1
Dokter Pendidik Klinis Ahli Muda	11	0	3	-3
Dokter Pendidik Klinis Ahli Pertama	10	0	3	-3
Dokter Ahli Pertama	9	0	1	-1

**Kepala Instalasi Wing Amerta**

Jabatan	KLS	B	K	+/-
Perawat Ahli Madya	11	6	6	0
Bidan Ahli Madya	11	1	1	0
Perawat Ahli Muda	9	8	8	0
Perawat Ahli Pertama	8	3	3	0
Perawat Penyelia	8	17	17	0
Bidan Penyelia	8	6	6	0
Perawat Gigi/Terapis Gigi dan Mulut Penyelia	8	1	1	0

**KSM Othopaedi dan Traumatologi**

Jabatan	KLS	B	K	+/-
Dokter Pendidik Klinis Ahli Utama	15	2	2	0
Dokter Pendidik Klinis Ahli Madya	13	1	4	-3
Dokter Pendidik Klinis Ahli Muda	11	1	5	-4
Dokter Pendidik Klinis Ahli Pertama	10	0	6	-6
Dokter (Non ASN)	0	2	0	0

Perawat Mahir	7	8	8	0
Bidan Mahir	7	2	2	0
Perawat Gigi/Terapis Gigi dan Mulut Mahir	7	2	2	0
Perawat Terampil	6	4	4	0
Bidan Ahli	7	1	0	1
Asisten Perawat	3	2	0	2
Pengadministrasi Umum	3	2	0	2
Analisa Kesehatan (Non ASN)	0	35	0	35

**KSM Ilmu Penyakit Dalam**

Jabatan	KLS	B	K	+/-
Dokter Pendidik Klinis Ahli Utama	15	5	6	-1
Dokter Pendidik Klinis Ahli Madya	13	9	8	1
Dokter Pendidik Klinis Ahli Muda	11	2	7	-5
Dokter Ahli Muda	10	1	1	0
Dokter Pendidik Klinis Ahli Pertama	10	3	11	-8
Dokter Ahli Pertama	9	2	2	0
Dokter (Non ASN)	0	3	0	0

**KSM Kardiologi dan Kedokteran Vaskuler**

Jabatan	KLS	B	K	+/-
Dokter Pendidik Klinis Ahli Utama	15	0	1	-1
Dokter Pendidik Klinis Ahli Madya	13	0	2	-2
Dokter Pendidik Klinis Ahli Muda	11	3	0	0



Dokter Ahli Muda	10	1	1	0
Dokter Pendidik Klinis Ahli Pertama	10	3	8	-5
Dokter Ahli Pertama	9	3	4	-1
Dokter (Non ASN)	0	1	0	0

**KSM Paru**

Jabatan	KLS	B	K	+/-
Dokter Pendidik Klinis Ahli Utama	15	0	1	-1
Dokter Pendidik Klinis Ahli Madya	13	2	2	0
Dokter Pendidik Klinis Ahli Muda	11	0	4	-4
Dokter Ahli Muda	10	2	0	2
Dokter Pendidik Klinis Ahli Pertama	10	1	4	-3
Dokter Pendidik Klinis	9	1	0	0
Dokter (Non ASN)	0	1	0	0

**KSM Mikrobiologi Klinik**

Jabatan	KLS	B	K	+/-
Dokter Pendidik Klinis Ahli Utama	15	1	1	0
Dokter Pendidik Klinis Ahli Madya	13	0	2	-2
Dokter Pendidik Klinis Ahli Muda	11	0	3	-3
Dokter Ahli Muda	10	2	3	-1
Dokter Pendidik Klinis Ahli Pertama	10	0	4	-4
Dokter	8	1	0	0

KSM Patologi Anatomi				
Jabatan	KLS	B	K	+/-
Dokter Pendidik Klinis Ahli Utama	15	1	2	-1
Dokter Pendidik Klinis Ahli Madya	13	1	2	-1
Dokter Pendidik Klinis Ahli Muda	11	1	4	-3
Dokter Ahli Muda	10	0	0	0
Dokter Pendidik Klinis Ahli Pertama	10	0	2	-2

KSM Patologi Klinik				
Jabatan	KLS	B	K	+/-
Dokter Pendidik Klinis Ahli Utama	15	0	1	-1
Dokter Pendidik Klinis Ahli Madya	13	1	4	-3
Dokter Ahli Madya	12	1	1	0
Dokter Pendidik Klinis Ahli Muda	11	0	5	-5
Dokter Pendidik Klinis Ahli Pertama	10	0	6	-6

KSM Radiologi				
Jabatan	KLS	B	K	+/-
Dokter Pendidik Klinis Ahli Utama	15	1	3	-2
Dokter Pendidik Klinis Ahli Madya	13	2	5	-3
Dokter Ahli Madya	12	1	2	-1
Dokter Pendidik Klinis Ahli Muda	11	1	3	-2
Dokter Ahli Muda	10	2	2	0
Dokter Pendidik Klinis Ahli Pertama	10	0	2	-2
Dokter (Non ASN)	0	2	0	0

KSM Rehabilitasi Medis					
Jabatan	KLS	B	K	+/.	
Dokter Pendidik Klinis Ahli Utama	14	2	2	0	
Dokter Pendidik Klinis Ahli Madya	12	1	2	-1	
Dokter Pendidik Klinis Ahli Muda	10	0	3	-3	
Dokter Ahli Muda	10	1	1	0	
Dokter Pendidik Klinis Ahli Pertama	9	0	4	-4	

KSM Ilmu Kesehatan Anak					
Jabatan	KLS	B	K	+/.	
Dokter Pendidik Klinis Ahli Madya***	13	1	1	0	
Dokter Pendidik Klinis Ahli Utama	15	5	8	-3	
Dokter Pendidik Klinis Ahli Madya	13	13	11	2	
Dokter Ahli Madya	12	0	0	0	
Dokter Pendidik Klinis Ahli Muda	11	2	11	-9	
Dokter Ahli Muda	10	0	0	0	
Dokter Pendidik Klinis Ahli Pertama	10	3	4	-1	
Dokter Ahli Pertama	9	1	1	0	
Dokter (Non ASN)	0	2	0	0	

KSM Gizi Klinik					
Jabatan	KLS	B	K	+/.	
Dokter Pendidik Klinis Ahli Madya	12	0	1	-1	
Dokter Ahli Madya	12	3	3	0	
Dokter Pendidik Klinis Ahli Muda	10	0	1	-1	

Dokter Pendidik Klinis Ahli Pertama	9	0	1	-1
---	---	---	---	----

**KSM Onkologi Radiasi**

Jabatan	KLS	B	K	+/-
Dokter Pendidik Klinis Ahli Madya	12	0	1	-1
Dokter Ahli Madya	12	1	1	0
Dokter Pendidik Klinis Ahli Muda	10	0	2	-2
Dokter Ahli Muda	10	1	0	1
Dokter Pendidik Klinis Ahli Pertama	9	1	5	-4
Dokter (Non ASN)	0	1	0	0

**KSM Umum**

Jabatan	KLS	B	K	+/-
Dokter Ahli Madya***	12	2	2	0
Dokter Ahli Utama	14	2	0	2
Dokter Ahli Madya	12	23	12	11
Dokter Ahli Muda	10	14	14	0
Dokter Ahli Pertama	9	2	15	-13
Dokter	8	3	0	3
Dokter (Non ASN)	0	2	0	0

Keterangan :

\* : JF penyetaraan yang kelasnya berbeda dengan JF non penyetaraan

\*\* : JF penyetaraan yang kelasnya sama dengan JF non penyetaraan

\*\*\* : Ahli direktur utama dan direksi

8. RUMAH SAKIT UMUM PUSAT Dr. MOHAMMAD HOESIN PALEMBANG

PEGAWAI 1.332 ORANG TERDIRI DARI :		
Es.I : 0	Es.III : 0	JP = 982
Es.II : 0	Es.IV : 0	JP = 350

<b>DIREKTUR UTAMA</b> <b>RUMAH SAKIT RSUP Dr. MOHAMMAD HOESIN PALEMBANG</b>
--

Keterangan :
KLS : Kelas Jabatan
B : Bezetting (Keadaan Pegawai)
K : Kebutuhan (Berdasarkan ABK)
+/- : Selisih

Ketua Komite Etik Penelitian					Ketua Komite Medik					Ketua Komite Etik dan Hukum					Ketua Komite Keperawatan					Ketua Komite Farmasi Terapi dan Program Pengendalian Resistensi Anti Mikroba					Ketua Komite Tenaga Kesehatan Lainnya					Ketua Komite Koordinasi Pendidikan					Ketua Komite Mutu Rumah Sakit					Ketua Komite Pencegahan dan Pengendalian Infeksi					Kepala Satuan Pemeriksaan Internal									
Jabatan	KLS	B	K	+/-	Jabatan	KLS	B	K	+/-	Jabatan	KLS	B	K	+/-	Jabatan	KLS	B	K	+/-	Jabatan	KLS	B	K	+/-	Jabatan	KLS	B	K	+/-	Jabatan	KLS	B	K	+/-	Jabatan	KLS	B	K	+/-	Jabatan	KLS	B	K	+/-	Jabatan	KLS	B	K	+/-					
Administrator Kesehatan Ahli Pertama	8	0	1	-1	Administrator Kesehatan Ahli Pertama	8	0	1	-1	Administrator Kesehatan Ahli Pertama	8	0	1	-1	Administrator Kesehatan Ahli Pertama	8	0	1	-1	Administrator Kesehatan Ahli Pertama	8	0	1	-1	Administrator Kesehatan Ahli Pertama	8	0	1	-1	Administrator Kesehatan Ahli Pertama	8	0	1	-1	Administrator Kesehatan Ahli Pertama	8	0	1	-1	Administrator Kesehatan Ahli Pertama	8	0	1	-1	Administrator Kesehatan Ahli Pertama	8	0	1	-1	Auditor Ahli Madya	12	2	2	0
Analisis Data dan Informasi	7	1	2	-1	Analisis Data dan Informasi	7	1	1	0	Analisis Data dan Informasi	7	1	1	0	Analisis Data dan Informasi	7	0	1	-1	Analisis Data dan Informasi	7	0	2	-2	Analisis Data dan Informasi	7	1	1	0	Analisis Data dan Informasi	7	0	1	-1	Analisis Data dan Informasi	7	3	3	0	Analisis Data dan Informasi	7	0	1	-1	Analisis Data dan Informasi	7	0	1	-1	Auditor Ahli Muda	10	1	4	-3
																																													Auditor Ahli Pertama	8	1	8	-7					
																																																		Analisis Pengawasan	7	5	0	5

Direktur Medik dan Keperawatan					Direktur Sumber Daya Manusia, Pendidikan, dan Penelitian					Direktur Perencanaan dan Keuangan					Direktur Layanan Operasional																																		
Kelompok Jabatan Fungsional					Kepala Instalasi Gawat darurat					KSM Bedah					Kelompok Jabatan Fungsional					Kelompok Jabatan Fungsional					Kepala Instalasi Administrasi Pasien					Kelompok Jabatan Fungsional					Kepala Instalasi Sistem Informasi Manajemen Rumah Sakit					Kepala Unit Layanan Pengadaan									
Jabatan	KLS	B	K	+/-	Jabatan	KLS	B	K	+/-	Jabatan	KLS	B	K	+/-	Jabatan	KLS	B	K	+/-	Jabatan	KLS	B	K	+/-	Jabatan	KLS	B	K	+/-	Jabatan	KLS	B	K	+/-	Jabatan	KLS	B	K	+/-	Jabatan	KLS	B	K	+/-	Jabatan	KLS	B	K	+/-
Administrator Kesehatan Ahli Madya	11	1	2	-1	Perawat Ahli Utama	13	0	3	-3	Dokter Pendidik Klinis Ahli Utama	14	5	10	-5	Analisis Sumber Daya Manusia Aparatur Ahli Madya	12	0	1	-1	Analisis Anggaran Ahli Madya***	14	1	1	0	Analisis Keuangan	7	1	15	-14	Analisis Kebijakan Ahli Madya	12	0	1	-1	Pranata Komputer Ahli Madya	11	0	2	-2										
Administrator Kesehatan Ahli Muda	9	3	14	-11	Bidan Ahli Madya	11	0	1	-1	Dokter Ahli Utama	14	0	3	-3	Administrator Kesehatan Ahli Madya	11	0	2	-2	Analisis Anggaran Ahli Madya	12	1	1	0	Analisis Pembayaran Jaminan Kesehatan	7	1	6	-5	Analisis Hukum Ahli Madya	11	2	2	0	Pranata Komputer Ahli Muda	9	0	6	-6										
Administrator Kesehatan Ahli Pertama	8	3	14	-11	Perawat Ahli Madya	11	0	5	-5	Dokter Pendidik Klinis Ahli Madya	12	4	12	-8	Analisis Sumber Daya Manusia Aparatur Ahli Muda	10	5	6	-1	Pengelola Keuangan	6	3	8	-5	Arsiparis Ahli Madya	11	1	2	-1	Pranata Komputer Ahli Pertama	8	5	10	-5															
					Bidan Ahli Muda	9	0	1	-1	Dokter Ahli Muda	12	3	5	-2	Administrator Kesehatan Ahli Muda	9	0	3	-3	Perencana Ahli Madya	12	1	1	0	Pranata Hubungan Masyarakat Ahli Madya	11	1	0	1	Pranata Komputer Ahli Pertama	8	0	6	-6															
					Perawat Ahli Muda	9	2	10	-8	Dokter Pendidik Klinis Ahli Muda	10	1	11	-10	Pustakawan Ahli Muda	9	0	1	-1	Analisis Data dan Informasi (Non ASN)	0	9	0	9	Analisis Kebijakan Ahli Muda	10	0	1	-1	Pranata Komputer Mahir	7	0	10	-10															
					Bidan Ahli Pertama	8	0	1	-1	Dokter Ahli Muda	10	5	8	-3	Administrator Kesehatan Ahli Pertama	8	2	12	-10	Analisis Anggaran Ahli Muda	10	1	1	0	Analisis Hukum Ahli Muda	9	1	3	-2	Pranata Komputer Terampil	6	1	17	-16															
					Perawat Ahli Pertama	8	5	15	-10	Dokter Pendidik Klinis Ahli Pertama	9	0	18	-18	Analisis Sumber Daya Manusia Aparatur Ahli Pertama	8	0	6	-6	Perencana Ahli Muda	10	2	4	-2	Arsiparis Ahli Muda	9	4	5	-1	Analisis Sistem Informasi	7	6	0	6															

Bidan Penyelia	8	0	3	-3
Perawat Penyelia	8	9	21	-12
Bidan Mahir	7	1	4	-3
Perawat Mahir	7	13	25	-12
Bidan Terampil	6	1	8	-7
Perawat Terampil	6	1	28	-27
Analisis Kesehatan (Non ASN)	0	30	0	30

Dokter Ahli Pertama	9	6	8	-2
Analisis Kesehatan (Non ASN)	0	2	0	2

Pustakawan Ahli Pertama	8	0	1	-1
Pranata Sumber Daya Manusia Aparatur Penyelia	8	0	2	-2
Pustakawan Penyelia	8	0	1	-1
Pranata Sumber Daya Manusia Aparatur Mahir	7	1	2	-1
Pustakawan Mahir	7	0	1	-1
Pranata Sumber Daya Manusia Aparatur Terampil	6	1	2	-1
Analisis Sumber Daya Manusia Aparatur	7	4	0	4
Pustakawan Terampil	6	0	2	-2
Pranata Sumber Daya Manusia Aparatur	5	1	0	1
Analisis Anggaran Ahli Pertama	8	1	1	0
Perencana Ahli Pertama	8	1	5	-4
Analisis Pengelolaan Keuangan APBN Ahli Pertama	8	0	3	-3
Pranata Keuangan APBN Penyelia	9	4	13	-9
Pranata Keuangan APBN Mahir	8	3	14	-11
Penata Laksana Barang Terampil	7	0	14	-14
Pranata Keuangan APBN Terampil	7	2	11	-9
Analisis Barang Milik Negara	7	0	4	-4
Analisis Keuangan	7	16	37	-21
Penyusun Program Anggaran dan Pelaporan	7	6	19	-13
Bendahara	7	2	1	1
Pengelola Barang Milik Negara	6	1	3	-2
Pengelola Keuangan	6	1	30	-29
Analisis Data dan Informasi (Non ASN)	0	14	0	14

Pranata Hubungan Masyarakat Ahli Muda	9	2	4	-2
Analisis Kebijakan Ahli Pertama	8	0	1	-1
Analisis Hukum Ahli Pertama	8	1	4	-3
Arsiparis Ahli Pertama	8	0	4	-4
Pranata Hubungan Masyarakat Ahli Pertama	8	0	5	-5
Arsiparis Penyelia	8	0	5	-5
Pranata Hubungan Masyarakat Penyelia	8	1	2	-1
Arsiparis Mahir	7	3	6	-3
Pranata Hubungan Masyarakat Mahir	7	0	3	-3
Arsiparis Terampil	6	0	6	-6
Pranata Hubungan Masyarakat Terampil	6	0	4	-4
Analisis Data dan Informasi	7	47	105	-58
Analisis Hukum	7	1	0	1
Pengelola Data	6	14	157	-143
Sekretaris	6	0	6	-6
Komandan Petugas Keamanan	6	0	2	-2
Pranata Kearsipan	5	4	0	4
Petugas Keamanan	5	3	106	-103
Pengemudi Ambulan	4	0	15	-15

Pranata Teknologi Informasi Komputer	5	0	12	-12
Analisis Data dan Informasi (Non ASN)	0	9	0	9

Kepala Instalasi Rawat Jalan Dan Geriatri				
Jabatan	KLS	B	K	+/-
Perawat Ahli Utama	13	0	2	-2
Bidan Ahli Madya	11	1	1	0
Fisioterapis Ahli Madya	11	0	1	-1
Pekerja Sosial Ahli Madya	11	0	1	-1
Perawat Ahli Madya	11	2	8	-6
Psikolog Klinis Ahli Madya	11	1	1	0
Perawat Gigi/ Terapis Gigi dan Mulut Ahli Madya	11	0	1	-1
Bidan Ahli Muda	9	1	2	-1
Fisioterapis Ahli Muda	9	0	1	-1
Pekerja Sosial Ahli Muda	9	0	1	-1
Perawat Ahli Muda	9	9	9	0
Psikolog Klinis Ahli Muda	9	1	2	-1
Perawat Gigi/ Terapis Gigi dan Mulut Ahli Muda	9	0	1	-1

KSM Penyakit Dalam				
Jabatan	KLS	B	K	+/-
Dokter Pendidik Klinis Ahli Utama	14	8	12	-4
Dokter Ahli Utama	14	0	7	-7
Dokter Pendidik Klinis Ahli Madya	12	9	15	-6
Dokter Ahli Madya	12	9	12	-3
Dokter Pendidik Klinis Ahli Muda	10	1	11	-10
Dokter Ahli Muda	10	3	5	-2
Dokter Pendidik Klinis Ahli Pertama	9	0	9	-9
Dokter Ahli Pertama	9	1	3	-2

Pemeliharaan Sarana dan Prasarana	3	0	2	-2
Pengemudi	3	0	7	-7
Pengadministrasi Umum	3	12	47	-35
Pramu Bakti	3	10	422	-412
Analisis Data dan Informasi (Non ASN)	0	16	0	16

Kepala Instalasi Pemeliharaan Sarana Prasarana Rumah Sakit				
Jabatan	KLS	B	K	+/-
Teknisi Elektromedis Ahli Madya	11	1	3	-2
Teknisi Elektromedis Ahli Muda	9	1	8	-7
Teknisi Elektromedis Ahli Pertama	8	0	13	-13
Teknisi Elektromedis Penyedia	8	2	6	-4
Teknisi Elektromedis Mahir	7	2	8	-6
Inspektur Sarana dan Prasarana Fasilitas Pelayanan Kesehatan	7	2	8	-6
Teknisi Elektromedis Terampil	6	7	19	-12
Pengelola Instalasi Air Dan Listrik	5	2	7	-5
Pemeliharaan Sarana Dan Prasarana	3	1	36	-35
Analisis Kesehatan (Non ASN)	0	3	0	3

Bidan Ahli Pertama	8	0	3	-3
Fisioterapis Ahli Pertama	8	0	1	-1
Pekerja Sosial Ahli Pertama	8	0	1	-1
Perawat Ahli Pertama	8	13	67	-54
Psikolog Klinis Ahli Pertama	8	0	3	-3
Perawat Gigi/ Terapis Gigi dan Mulut Ahli Pertama	8	0	1	-1
Bidan Penyelia	8	2	4	-2
Fisioterapis Penyelia	8	0	1	-1
Okupasi Terapis Penyelia	8	0	1	-1
Ortotis Prostetik Penyelia	8	0	1	-1
Perawat Penyelia	8	29	42	-13
Perawat Gigi/ Terapis Gigi dan Mulut Penyelia	8	6	10	-4
Teknisi Gigi Penyelia	8	0	3	-3
Terapi Wicara Penyelia	8	0	1	-1
Refraksionis Optisien Penyelia	8	0	1	-1
Bidan Mahir	7	0	2	-2
Fisioterapis Mahir	7	0	1	-1
Okupasi Terapis Mahir	7	0	1	-1
Ortotis Prostetik Mahir	7	0	1	-1
Perawat Mahir	7	6	6	0



Teknisi Gigi Mahir	7	0	2	-2
Perawat Gigi/ Terapis Gigi dan Mulut Mahir	7	1	2	-1
Terapi Wicara Mahir	7	0	1	-1
Refraksionis Optisen Mahir	7	0	2	-2
Bidan Terampil	6	0	6	-6
Fisioterapis Terampil	6	0	1	-1
Okupasi Terapis Terampil	6	0	1	-1
Ortotis Prostetik Terampil	6	0	1	-1
Perawat Terampil	6	0	5	-5
Teknisi Gigi Terampil	6	0	1	-1
Perawat Gigi/ Terapis Gigi dan Mulut Terampil	6	0	3	-3
Terapi Wicara Terampil	6	0	1	-1
Refraksionis Optisen Terampil	6	1	3	-2
Teknisi Gigi	5	3	0	3
Analisis Kesehatan (Non ASN)	0	20	0	20

**Kepala Instalasi Graha Eksekutif**

Jabatan	KLS	B	K	+/-
Perawat Ahli Madya	11	2	6	-4
Bidan Ahli Madya	11	0	1	-1
Perawat Ahli Muda	9	2	13	-11

**KSM Obgyn**

Jabatan	KLS	B	K	+/-
Dokter Pendidik Klinis Ahli Utama	14	6	10	-4
Dokter Ahli Utama	14	0	4	-4
Dokter Pendidik Klinis Ahli Madya	12	3	10	-7

**Kepala Instalasi Kesehatan Lingkungan, dan Keselamatan dan Kesehatan Kerja Rumah Sakit**

Jabatan	KLS	B	K	+/-
Pembimbing Kesehatan Kerja Ahli Madya	11	0	2	-2
Epidemiolog Kesehatan Ahli Madya	11	0	1	-1
Sanitarian/Tenaga Sanitasi Lingkungan Ahli Madya	11	3	3	0

Bidan Ahli Muda	9	1	1	0
Perawat Ahli Pertama	8	12	75	-63
Bidan Ahli Pertama	8	1	1	0
Perawat Penyelia	8	14	20	-6
Perawat Gigi/Terapis Gigi dan Mulut Penyelia	8	3	3	0
Bidan Penyelia	8	0	1	-1
Perawat Mahir	7	15	9	6
Perawat Gigi/Terapis Gigi dan Mulut Mahir	7	0	2	-2
Bidan Mahir	7	1	1	0
Perawat Terampil	6	2	15	-13
Perawat Gigi/Terapis Gigi dan Mulut Terampil	6	0	1	-1
Bidan Terampil	6	1	4	-3
Analisis Kesehatan (Non ASN)	0	53	0	53

**Kepala Instalasi Brain & Heart Center**

Jabatan	KLS	B	K	+/-
Perawat Ahli Madya	11	2	1	1
Perawat Ahli Muda	9	8	9	-1
Perawat Ahli Pertama	8	3	28	-25
Perawat Penyelia	8	12	20	-8
Perawat Mahir	7	16	22	-6

Dokter Ahli Madya	12	4	5	-1
Dokter Pendidik Klinis Ahli Muda	10	0	8	-8
Dokter Ahli Muda	10	2	6	-4
Dokter Pendidik Klinis Ahli Pertama	9	0	4	-4
Dokter Ahli Pertama	9	0	2	-2

**KSM Kesehatan Anak**

Jabatan	KLS	B	K	+/-
Dokter Pendidik Klinis Ahli Madya***	13	1	1	0
Dokter Pendidik Klinis Ahli Utama	15	4	12	-8
Dokter Ahli Utama	14	0	5	-5
Dokter Pendidik Klinis Ahli Madya	12	4	11	-7
Dokter Ahli Madya	12	6	7	-1

Pembimbing Kesehatan Kerja Ahli Muda	9	1	5	-4
Sanitarian/Tenaga Sanitasi Lingkungan Ahli Muda	9	0	2	-2
Epidemiolog Kesehatan Ahli Muda	9	0	1	-1
Epidemiolog Kesehatan Ahli Pertama	8	0	1	-1
Pembimbing Kesehatan Kerja Ahli Pertama	8	1	8	-7
Sanitarian/Tenaga Sanitasi Lingkungan Ahli Pertama	8	2	2	0
Sanitarian/Tenaga Sanitasi Lingkungan Penyelia	8	2	2	0
Sanitarian/Tenaga Sanitasi Lingkungan Mahir	7	0	2	-2
Analisis Data dan Informasi	7	0	2	-2
Sanitarian/Tenaga Sanitasi Lingkungan Terampil	6	3	2	1

**Kepala Instalasi Sterilisasi Sentral dan Binatu**

Jabatan	KLS	B	K	+/-
Asisten Apoteker Mahir	7	0	1	-1
Asisten Apoteker Terampil	6	0	2	-2
Operator Mesin	5	1	2	-1
Binatu Rumah Sakit	3	0	44	-44

Perawat Terampil	6	5	17	-12	Dokter Pendidik Klinis Ahli Muda	10	1	10	-9
Analisis Kesehatan (Non ASN)	0	20	0	20	Dokter Ahli Muda	10	4	8	-4
<b>Kepala Instalasi Rawat Inap</b>					<b>KSM THT-KL</b>				
<b>Jabatan</b>	<b>KLS</b>	<b>B</b>	<b>K</b>	<b>+/-</b>	<b>Jabatan</b>	<b>KLS</b>	<b>B</b>	<b>K</b>	<b>+/-</b>
Perawat Ahli Utama	13	0	15	-15	Dokter Pendidik Klinis Ahli Utama	14	0	2	-2
Bidan Ahli Madya	11	5	9	-4	Dokter Ahli Utama	14	0	2	-2
Perawat Ahli Madya	11	7	66	-59	Dokter Pendidik Klinis Ahli Madya	12	0	3	-3
Bidan Ahli Muda	9	1	12	-11	Dokter Ahli Madya	12	0	3	-3
Perawat Ahli Muda	9	21	90	-69	Dokter Pendidik Klinis Ahli Muda	10	0	4	-4
Bidan Ahli Pertama	8	6	15	-9	Dokter Ahli Muda	10	4	4	0
Perawat Ahli Pertama	8	100	515	-415	Dokter Pendidik Klinis Ahli Pertama	9	0	5	-5
Bidan Penyelia	8	3	16	-13	Dokter Ahli Pertama	9	0	2	-2
Perawat Penyelia	8	43	115	-72					
Bidan Mahir	7	7	20	-13					
<b>Kepala Instalasi Promosi Kesehatan</b>									
<b>Jabatan</b>	<b>KLS</b>	<b>B</b>	<b>K</b>	<b>+/-</b>	<b>Jabatan</b>	<b>KLS</b>	<b>B</b>	<b>K</b>	<b>+/-</b>
Penyuluh Kesehatan Masyarakat/Te naga Promosi Kesehatan dan Ilmu Perilaku Ahli Madya	11	0	2	-2	Penyuluh Kesehatan Masyarakat/Te naga Promosi Kesehatan dan Ilmu Perilaku Ahli Madya	9	4	4	0
Penyuluh Kesehatan Masyarakat/Te naga Promosi Kesehatan dan Ilmu Perilaku Ahli Muda	9	4	4	0	Penyuluh Kesehatan Masyarakat/Te naga Promosi Kesehatan dan Ilmu Perilaku Ahli Pertama	8	0	8	-8
Penyuluh Kesehatan Masyarakat/Te naga Promosi Kesehatan dan Ilmu Perilaku Ahli Pertama	8	0	8	-8	Penyuluh Kesehatan dan Pencegahan Penyakit	7	3	0	3
Penyuluh Kesehatan dan Pencegahan Penyakit	7	3	0	3	Penyuluh Kesehatan Masyarakat/Te naga Promosi Kesehatan dan Ilmu Perilaku Terampil	6	0	1	-1
Penyuluh Kesehatan Masyarakat/Te naga Promosi Kesehatan dan Ilmu Perilaku Terampil	6	0	1	-1					

Perawat Mahir	7	45	120	-75
Bidan Terampil	6	0	27	-27
Perawat Terampil	6	13	135	-122
Analisis Kesehatan (Non ASN)	0	274	0	274

Kepala Instalasi Rawat Intensif				
Jabatan	KLS	B	K	+/-
Perawat Ahli Utama	13	0	4	-4
Perawat Ahli Madya	11	1	5	-4
Perawat Ahli Muda	9	7	14	-7
Perawat Ahli Pertama	8	12	35	-23
Perawat Penyelia	8	9	37	-28
Perawat Mahir	7	37	43	-6
Perawat Terampil	6	7	65	-58
Analisis Kesehatan (Non ASN)	0	72	0	72

Kepala Instalasi Bedah Sentral				
Jabatan	KLS	B	K	+/-
Perawat Ahli Utama	13	0	4	-4
Penata Anestesi Ahli Madya	11	0	2	-2
Perawat Ahli Madya	11	1	5	-4
Penata Anestesi Ahli Muda	9	3	4	-1

KSM Neurologi				
Jabatan	KLS	B	K	+/-
Dokter Pendidik Klinis Ahli Utama	14	0	2	-2
Dokter Ahli Utama	14	1	2	-1
Dokter Pendidik Klinis Ahli Madya	12	1	3	-2
Dokter Ahli Madya	12	0	3	-3
Dokter Pendidik Klinis Ahli Muda	11	0	5	-5
Dokter Ahli Muda	10	3	5	-2
Dokter Pendidik Klinis Ahli Pertama	9	0	7	-7
Dokter Ahli Pertama	9	2	4	-2
Dokter (Non ASN)	0	1	0	1

KSM Mata				
Jabatan	KLS	B	K	+/-
Dokter Pendidik Klinis Ahli Utama	14	3	7	-4
Dokter Ahli Utama	14	0	2	-2
Dokter Pendidik Klinis Ahli Madya	12	3	8	-5
Dokter Ahli Madya	12	2	3	-1

Kepala Instalasi Rekam Medik				
Jabatan	KLS	B	K	+/-
Perekam Medis Ahli Madya	11	0	2	-2
Perekam Medis Ahli Muda	9	0	9	-9
Perekam Medis Ahli Pertama	8	1	9	-8
Perekam Medis Penyelia	8	9	16	-7
Perekam Medis Mahir	7	16	25	-9
Perekam Medis Terampil	6	8	36	-28
Analisis Kesehatan (Non ASN)	0	26	0	26

Perawat Ahli Muda	9	4	10	-6
Penata Anestesi Ahli Pertama	8	2	5	-3
Perawat Ahli Pertama	8	8	27	-19
Bidan Ahli Pertama	8	1	1	0
Asisten Penata Anestesi Penyelia	8	3	3	0
Perawat Penyelia	8	16	28	-12
Bidan Penyelia	8	1	3	-2
Asisten Penata Anestesi Mahir	7	0	3	-3
Perawat Mahir	7	34	46	-12
Bidan Mahir	7	2	2	0
Asisten Penata Anestesi Terampil	6	1	3	-2
Perawat Terampil	6	4	28	-24
Analisis Kesehatan (Non ASN)	0	14	0	14

Kepala Instalasi Hemodialisa				
Jabatan	KLS	B	K	+/-
Perawat Ahli Utama	13	0	1	-1
Perawat Ahli Madya	11	0	2	-2
Perawat Ahli Muda	9	3	3	0
Perawat Ahli Pertama	8	1	5	-4
Perawat Penyelia	8	12	17	-5

Dokter Pendidik Klinis Ahli Muda	10	0	4	-4
Dokter Ahli Muda	10	1	2	-1
Dokter Pendidik Klinis Ahli Pertama	9	0	5	-5
Dokter Ahli Pertama	9	0	2	-2
Dokter (Non ASN)	0	2	0	2

KSM Dermatologi Venerologi dan Estetika (DVE)				
Jabatan	KLS	B	K	+/-
Dokter Pendidik Klinis Ahli Utama	14	1	6	-5
Dokter Ahli Utama	14	0	2	-2
Dokter Pendidik Klinis Ahli Madya	13	4	7	-3
Dokter Ahli Madya	12	0	2	-2
Dokter Pendidik Klinis Ahli Muda	10	0	4	-4

Perawat Mahir	7	12	18	-6
Perawat Terampil	6	0	16	-16
Analisis Kesehatan (Non ASN)	0	15	0	15

Kepala Instalasi Gizi				
Jabatan	KLS	B	K	+/-
Nutrisi Ahli Madya	11	6	9	-3
Nutrisi Ahli Muda	9	4	16	-12
Nutrisi Ahli Pertama	8	10	21	-11
Nutrisi Penyelia	8	6	10	-4
Nutrisi Mahir	7	6	7	-1
Nutrisi Terampil	6	1	9	-8
Pramata Jamuan	3	2	102	-100
Analisis Kesehatan (Non ASN)	0	7	0	7

Kepala Instalasi Farmasi				
Jabatan	KLS	B	K	+/-
Apoteker Ahli Utama	13	2	4	-2
Apoteker Ahli Madya	11	5	11	-6
Apoteker Ahli Muda	9	3	18	-15
Apoteker Ahli Pertama	8	17	31	-14
Asisten Apoteker Penyelia	8	23	30	-7
Asisten Apoteker Mahir	7	15	36	-21
Asisten Apoteker Terampil	6	22	102	-80

Dokter Ahli Muda	10	2	3	-1
Dokter Pendidik Klinis Ahli Pertama	9	0	3	-3
Dokter Ahli Pertama	9	1	2	-1

KSM Anestesi dan Terapi Intensif				
Jabatan	KLS	B	K	+/-
Dokter Pendidik Klinis Ahli Utama	14	1	4	-3
Dokter Ahli Utama	14	0	3	-3
Dokter Pendidik Klinis Ahli Madya	12	3	5	-2
Dokter Ahli Madya	12	2	3	-1
Dokter Pendidik Klinis Ahli Muda	10	0	5	-5
Dokter Ahli Muda	10	0	4	-4
Dokter Pendidik Klinis Ahli Pertama	9	0	3	-3
Dokter Ahli Pertama	9	3	4	-1

KSM Radiologi				
Jabatan	KLS	B	K	+/-
Dokter Pendidik Klinis Ahli Utama	14	0	2	-2
Dokter Ahli Utama	14	0	2	-2
Dokter Pendidik Klinis Ahli Madya	12	1	3	-2
Dokter Ahli Madya	12	2	2	0
Dokter Pendidik Klinis Ahli Muda	10	0	3	-3
Dokter Ahli Muda	10	0	2	-2
Dokter Pendidik Klinis Ahli Pertama	9	0	3	-3

Analisis Kesehatan (Non ASN)	0	118	0	118
------------------------------	---	-----	---	-----

Kepala Instalasi Rehabilitasi Medik				
Jabatan	KLS	B	K	+/-
Fisioterapis Ahli Madya	11	0	6	-6
Fisioterapis Ahli Muda	9	4	5	-1
Fisioterapis Ahli Pertama	8	0	3	-3
Fisioterapis Penyelia	8	4	6	-2
Fisioterapis Mahir	7	1	5	-4
Fisioterapis Terampil	6	2	15	-13
Okupasi Terapis Penyelia	8	0	3	-3
Okupasi Terapis Mahir	7	1	3	-2
Okupasi Terapis Terampil	6	2	4	-2
Ortotis Prostetis Penyelia	8	0	1	-1
Ortotis Prostetis Mahir	7	0	2	-2
Ortotis Prostetis Terampil	6	2	3	-1
Terapis Wicara Penyelia	8	0	2	-2
Terapis Wicara Mahir	7	0	3	-3
Terapis Wicara Terampil	6	3	4	-1
Analisis Kesehatan (Non ASN)	0	13	0	13

Dokter Ahli Pertama	9	2	3	-1
---------------------	---	---	---	----

KSM Radioterapi				
Jabatan	KLS	B	K	+/-
Dokter Pendidik Klinis Ahli Utama	14	0	1	-1
Dokter Ahli Utama	14	0	1	-1
Dokter Pendidik Klinis Ahli Madya	12	0	2	-2
Dokter Ahli Madya	12	0	2	-2
Dokter Pendidik Klinis Ahli Muda	10	0	2	-2
Dokter Ahli Muda	10	2	3	-1
Dokter Pendidik Klinis Ahli Pertama	9	0	3	-3
Dokter Ahli Pertama	9	1	2	-1

Kepala Instalasi Radiologi					KSM Patologi Klinik dan Kedokteran Laboratorium				
Jabatan	KLS	B	K	+/-	Jabatan	KLS	B	K	+/-
Fisikawan Medis Ahli Madya	11	0	2	-2	Dokter Ahli Utama	14	0	2	-2
Radiografer Ahli Madya	11	3	5	-2	Dokter Pendidik Klinis Ahli Madya	12	0	3	-3
Fisikawan Medis Ahli Muda	9	1	2	-1	Dokter Ahli Madya	12	2	3	-1
Radiografer Ahli Muda	9	1	6	-5	Dokter Pendidik Klinis Ahli Muda	10	0	2	-2
Fisikawan Medis Ahli Pertama	8	0	5	-5	Dokter Ahli Muda	10	1	2	-1
Radiografer Ahli Pertama	8	4	5	-1	Dokter Pendidik Klinis Ahli Pertama	9	0	4	-4
Radiografer Penyelia	8	7	10	-3	Dokter Ahli Pertama	9	0	2	-2
Radiografer Mahir	7	3	13	-10					
Radiografer Terampil	6	5	15	-10					
Perawat Penyelia	8	1	1	0					
Perawat Mahir	7	0	1	-1					
Perawat Terampil	6	0	1	-1					
Analisis Kesehatan (Non ASN)	0	2	0	2					

Kepala Instalasi Radioterapi					KSM Patologi Anatomi				
Jabatan	KLS	B	K	+/-	Jabatan	KLS	B	K	+/-
Radiografer Ahli Madya	11	0	5	-5	Dokter Pendidik Klinis Ahli Utama	14	1	4	-3
Fisikawan Medis Madya	11	0	2	-2	Dokter Ahli Utama	14	0	3	-3
Fisikawan Medis Muda	9	1	3	-2	Dokter Pendidik Klinis Ahli Madya	12	3	4	-1
Radiografer Ahli Muda	9	1	5	-4	Dokter Ahli Madya	12	2	4	-2



Fisikawan Medis Pertama	8	1	4	-3
Radiografer Ahli Pertama	8	2	5	-3
Radiografer Penyelia	8	0	4	-4
Perawat Penyelia	8	1	1	0
Radiografer Mahir	7	1	7	-6
Perawat Mahir	7	1	1	0
Radiografer Terampil	6	3	10	-7
Analisis Kesehatan (Non ASN)	0	9	0	9

Dokter Pendidik Klinis Ahli Muda	10	0	3	-3
Dokter Ahli Muda	10	2	2	0
Dokter Pendidik Klinis Ahli Pertama	9	0	2	-2
Dokter Ahli Pertama	9	0	2	-2

**Kepala Instalasi Laboratorium Sentral**

Jabatan	KLS	B	K	+/-
Pranata Laboratorium Kesehatan Ahli Madya	11	3	3	0
Pranata Laboratorium Kesehatan Ahli Muda	9	0	4	-4
Pranata Laboratorium Kesehatan Ahli Pertama	8	2	7	-5
Pranata Laboratorium Kesehatan Penyelia	8	21	31	-10
Teknisi Transfusi Darah Penyelia	8	0	7	-7
Pranata Laboratorium Kesehatan Mahir	7	15	32	-17
Teknisi Transfusi Darah Mahir	7	0	19	-19
Pranata Laboratorium Kesehatan Terampil	6	9	41	-32
Teknisi Transfusi Darah Terampil	6	0	20	-20
Analisis Kesehatan (Non ASN)	0	29	0	29

**KSM Rehabilitasi Medik**

Jabatan	KLS	B	K	+/-
Dokter Pendidik Klinis Ahli Utama	14	1	1	0
Dokter Ahli Utama	14	0	1	-1
Dokter Pendidik Klinis Ahli Madya	12	0	1	-1
Dokter Ahli Madya	12	0	1	-1
Dokter Pendidik Klinis Ahli Muda	10	0	2	-2
Dokter Ahli Muda	10	2	2	0
Dokter Pendidik Klinis Ahli Pertama	9	0	2	-2
Dokter Ahli Pertama	9	0	2	-2

Kepala Instalasi Forensik dan Pemulasaran Jenazah				
Jabatan	KLS	B	K	+/-
Analisis Data dan Informasi	7	1	2	-1
Pemulasaran Jenazah	4	1	2	-1

Kepala Instalasi Graha Sehat				
Jabatan	KLS	B	K	+/-
Fisioterapis Ahli Pertama	8	0	1	-1
Fisioterapis Penyelia	8	1	1	0
Fisioterapis Mahir	7	0	1	-1
Fisioterapis Terampil	6	1	1	0
Perawat Penyelia	8	2	2	0
Perawat Mahir	7	1	2	-1
Perawat Terampil	6	1	3	-2
Analisis Kesehatan (Non ASN)	0	20	0	20

KSM Kardiologi				
Jabatan	KLS	B	K	+/-
Dokter Pendidik Klinis Ahli Utama	14	0	2	-2
Dokter Ahli Utama	14	0	2	-2
Dokter Pendidik Klinis Ahli Madya	12	0	3	-3
Dokter Ahli Madya	12	3	4	-1
Dokter Pendidik Klinis Ahli Muda	10	0	4	-4
Dokter Ahli Muda	10	3	4	-1
Dokter Pendidik Klinis Ahli Pertama	9	0	2	-2
Dokter Ahli Pertama	9	1	3	-2
Dokter (Non ASN)	0	1	0	1

KSM Gizi Klinik, Forensik, dan Jiwa				
Jabatan	KLS	B	K	+/-
Dokter Ahli Madya**	12	1	1	0
Dokter Pendidik Klinis Ahli Utama	15	0	3	-3
Dokter Ahli Utama	14	0	2	-2
Dokter Pendidik Klinis Ahli Madya	12	1	4	-3
Dokter Ahli Madya	12	0	3	-3
Dokter Pendidik Klinis Ahli Muda	10	0	5	-5
Dokter Ahli Muda*	10	1	1	0
Dokter Ahli Muda	10	0	4	-4

Dokter Pendidik Klinis Ahli Pertama	9	0	6	-6
Dokter Ahli Pertama	9	3	5	-2

**KSM Orthopedi Traumatologi**

Jabatan	KLS	B	K	+/-
Dokter Pendidik Klinis Ahli Utama	14	2	3	-1
Dokter Ahli Utama	14	0	2	-2
Dokter Pendidik Klinis Ahli Madya	12	0	3	-3
Dokter Ahli Madya	12	1	2	-1
Dokter Pendidik Klinis Ahli Muda	10	0	4	-4
Dokter Ahli Muda	10	0	4	-4
Dokter Pendidik Klinis Ahli Pertama	9	0	2	-2
Dokter Ahli Pertama	9	4	5	-1

**KSM Umum**

Jabatan	KLS	B	K	+/-
Dokter Ahli Utama	14	3	0	3
Dokter Ahli Madya	12	5	11	-6
Dokter Ahli Muda	10	5	18	-13
Dokter Ahli Pertama	9	15	27	-12
Dokter (Non ASN)	0	11	0	11

KSM Gigi dan Mulut				
Jabatan	KLS	B	K	+/-
Dokter Gigi Ahli Utama	14	0	2	-2
Dokter Gigi Ahli Madya	12	1	3	-2
Dokter Gigi Ahli Muda	10	4	6	-2
Dokter Gigi Ahli Pertama	9	4	10	-6

KSM BKTV				
Jabatan	KLS	B	K	+/-
Dokter Pendidik Klinis Ahli Utama	14	1	1	0
Dokter Ahli Utama	14	0	1	-1
Dokter Pendidik Klinis Ahli Madya	12	0	1	-1
Dokter Ahli Madya	12	0	2	-2
Dokter Pendidik Klinis Ahli Muda	10	0	2	-2
Dokter Ahli Muda	10	2	3	-1
Dokter Pendidik Klinis Ahli Pertama	9	0	2	-2
Dokter Ahli Pertama	9	1	2	-1

Keterangan :  
\* : JF penyetaraan yang kelasnya berbeda dengan JF non penyetaraan  
\*\* : JF penyetaraan yang kelasnya sama dengan JF non penyetaraan  
\*\*\* : Aih direktur utama dan direksi

9. RUMAH SAKIT UMUM PUSAT Dr. WAHIDIN SUDIROHUSODO MAKASSAR

PEGAWAI 1.245 ORANG TERDIRI DARI :		
Es.I : 0	Es.III : 0	JP = 990
Es.II : 0	Es.IV : 0	JP = 255

<b>DIREKTUR UTAMA</b> <b>RUMAH SAKIT UMUM PUSAT Dr. WAHIDIN SUDIROHUSODO</b> <b>MAKASSAR</b>
--

Keterangan :
KLS : Kelas Jabatan
B : Bezetting (Keadaan Pegawai)
K : Kebutuhan (Berdasarkan ABK)
+/- : Selisih

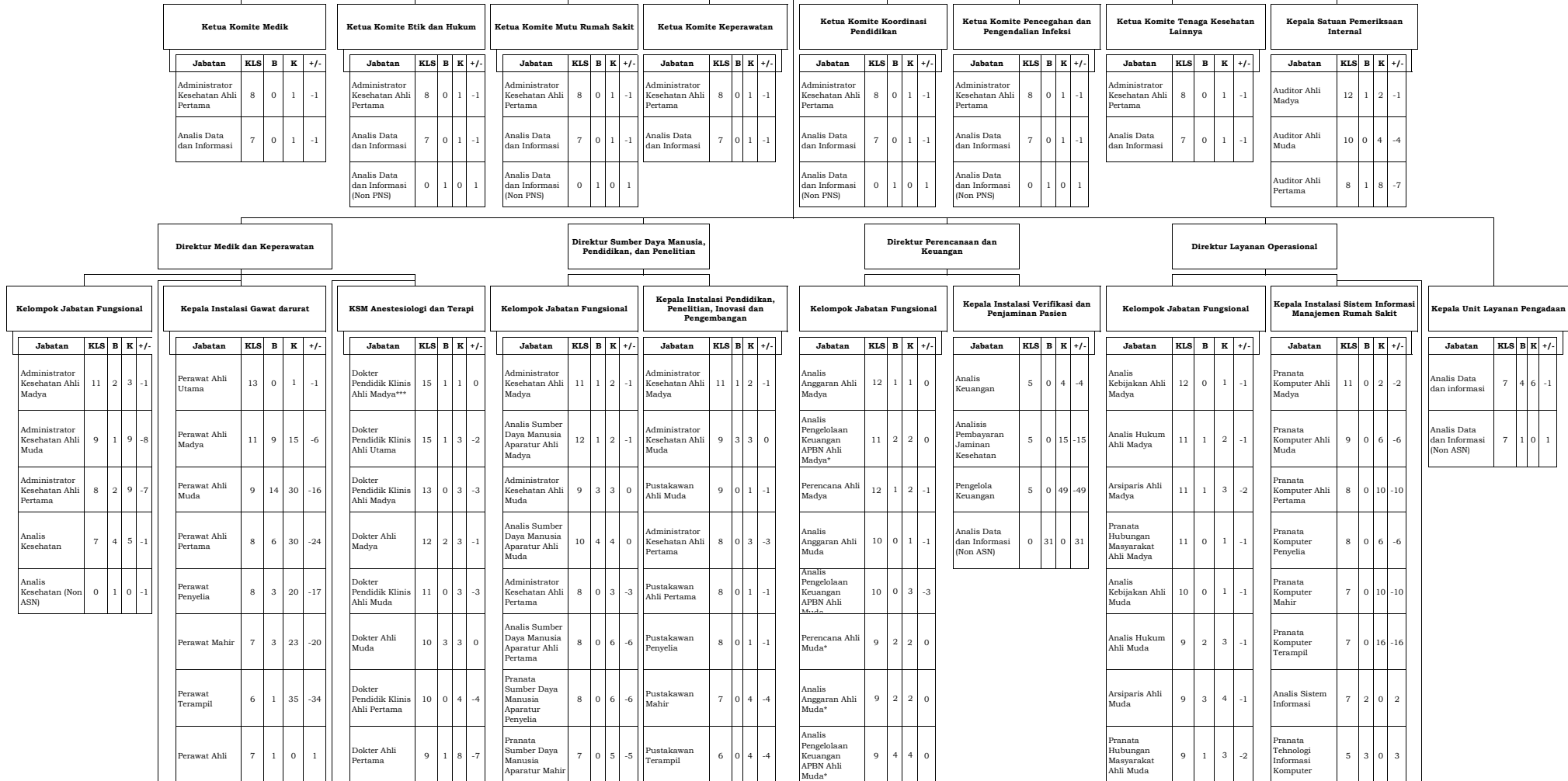

Asisten Perawat	3	1	5	-4
Perawat (Non ASN)	0	65	0	65

Dokter (Non ASN)	0	1	0	1
------------------	---	---	---	---

Pranata Sumber Daya Manusia Aparatur Terampil	6	0	4	-4
Analisis Sumber Daya Manusia Aparatur	7	5	0	5
Pengelola Kepegawaian	6	1	0	1
Analisis Data dan Informasi (Non ASN)	0	11	0	11

Penyuluh Perpustakaan	7	1	0	1
-----------------------	---	---	---	---

Perencana Ahli Muda**	9	2	4	-2
Pranata Keuangan APBN Penyelia	9	0	13	-13
Analisis Anggaran Ahli Pertama	8	0	1	-1
Perencana Ahli Pertama	8	0	4	-4
Analisis Pengelolaan Keuangan APBN Ahli Pertama	8	2	3	-1
Pranata Keuangan APBN Mahir	8	0	14	-14
Penata Laksana Barang Terampil	7	0	13	-13
Pranata Keuangan APBN Terampil	7	0	11	-11
Analisis Barang Milik Negara	7	0	2	-2
Analisis Data dan Informasi	7	0	19	-19
Analisis Keuangan	7	4	10	-6
Bendahara	7	0	7	-7
Penyusun Program Anggaran dan Pelaporan	7	5	0	5
Pengelola Barang Milik Negara	6	0	10	-10
Pengelola Keuangan	6	24	12	12
Analisis Data dan Informasi (Non ASN)	0	24	0	24

Analisis Kebijakan Ahli Pertama	8	0	1	-1
Analisis Hukum Ahli Pertama	8	1	4	-3
Arsiparis Ahli Pertama	8	1	3	-2
Pranata Hubungan Masyarakat Ahli Pertama	8	0	3	-3
Arsiparis Penyelia	8	0	3	-3
Pranata Hubungan Masyarakat Penyelia	8	0	4	-4
Arsiparis Mahir	7	0	3	-3
Pranata Hubungan Masyarakat Mahir	7	0	5	-5
Arsiparis Terampil	6	0	3	-3
Pranata Hubungan Masyarakat Terampil	6	0	11	-11
Analisis Data dan Informasi	7	0	19	-19
Penyusun Rencana Pengadaan Sarana dan Prasarana	7	3	12	-9
Pengelola Data	6	0	61	-61
Sekretaris	6	4	5	-1
Komandan Petugas Keamanan	6	0	1	-1
Pemelihara Sarana dan Prasarana	5	1	2	-1
Pengemudi Ambulan	4	3	5	-2
Pengemudi	3	0	2	-2
Pengadministrasi Umum	3	1	100	-99
Pramu Bakti	3	29	63	-34

Analisis Data dan Informasi (Non ASN)	0	104	0	104
---------------------------------------	---	-----	---	-----

Kepala Instalasi Rawat Inap					KSM Ilmu Bedah				
Jabatan	KLS	B	K	+/-	Jabatan	KLS	B	K	+/-
Perawat Ahli Utama	13	0	10	-10	Dokter Pendidik Klinis Ahli Utama	15	3	6	-3
Bidan Ahli Madya	11	0	2	-2	Dokter Ahli Utama	14	0	1	-1
Perawat Ahli Madya	11	29	88	-59	Dokter Pendidik Klinis Ahli Madya	13	3	12	-9
Bidan Ahli Muda	9	0	4	-4	Dokter Ahli Madya	12	6	10	-4
Perawat Ahli Muda	9	10	100	-90	Dokter Pendidik Klinis Ahli Muda	11	0	7	-7
Bidan Ahli Pertama	8	0	8	-8	Dokter Ahli Muda	10	2	7	-5
Perawat Ahli Pertama	8	17	170	-153	Dokter Pendidik Klinis Ahli Pertama	10	0	3	-3
Perawat Penyelia	8	21	27	-6	Dokter Ahli Pertama	9	0	7	-7
Perawat Mahir	7	14	65	-51	Dokter (Non ASN)	0	4	0	4
Perawat Terampil	6	6	120	-114					
Perawat Ahli	7	3	0	3					
Perelola Keperawatan	5	2	0	2					
Asisten Perawat	3	0	5	-5					
Pemulasaran Jenazah	4	0	16	-16					
Analisis Kesehatan (Non ASN)	0	231	0	231					
Kepala Instalasi Rawat Intensif					KSM Bedah Orthopedi				
Jabatan	KLS	B	K	+/-	Jabatan	KLS	B	K	+/-
Perawat Ahli Utama	13	0	6	-6	Dokter Pendidik Klinis Ahli Utama	15	2	3	-1

Kepala Instalasi Kesehatan Lingkungan dan Keselamatan dan Kesehatan Kerja Rumah Sakit				
Jabatan	KLS	B	K	+/-
Pembimbing Kesehatan Kerja Ahli Madya	11	0	2	-2
Sanitarian/Tenaga Sanitasi Lingkungan Ahli Madya	11	8	1	7
Pembimbing Kesehatan Kerja Ahli Muda	9	0	5	-5
Sanitarian/Tenaga Sanitasi Lingkungan Ahli Muda	9	1	2	-1
Epidemiolog Kesehatan Ahli Muda	9	0	2	-2
Pembimbing Kesehatan Kerja Ahli Pertama	8	2	8	-6
Sanitarian/Tenaga Sanitasi Lingkungan Ahli Pertama	8	0	2	-2
Epidemiologi Kesehatan Ahli Pertama	6	2	1	1
Sanitarian/Tenaga Sanitasi Lingkungan Penyelia	8	0	2	-2
Sanitarian/Tenaga Sanitasi Lingkungan Mahir	7	0	2	-2
Sanitarian/Tenaga Sanitasi Lingkungan Terampil	6	1	2	-1
Pemeliharaan Sarana dan Prasarana	3	0	1	-1
Analisis Kesehatan (Non ASN)	0	16	0	16

Kepala Instalasi Pemeliharaan Sarana Rumah Sakit				
Jabatan	KLS	B	K	+/-
Teknisi Elektromedis Ahli Madya	11	1	3	-2

Perawat Ahli Madya	11	6	20	-14
Perawat Ahli Muda	9	10	14	-4
Perawat Ahli Pertama	8	4	37	-33
Perawat Penyelia	8	2	24	-22
Perawat Mahir	7	8	12	-4
Perawat Terampil	6	0	30	-30
Perawat Ahli	7	8	0	8
Perawat (Non ASN)	0	30	0	30

Dokter Ahli Utama	14	0	1	-1
Dokter Pendidik Klinis Ahli Madya	13	0	3	-3
Dokter Ahli Madya	12	1	3	-2
Dokter Pendidik Klinis Ahli Muda	11	0	3	-3
Dokter Ahli Muda	10	1	3	-2
Dokter Pendidik Klinis Ahli Pertama	10	0	3	-3
Dokter Ahli Pertama	9	0	3	-3
Dokter (Non ASN)	0	1	0	1

Kepala Instalasi Bedah Sentral				
Jabatan	KLS	B	K	+/-
Penata Anastesi Ahli Madya	11	1	5	-4
Perawat Ahli Madya	11	21	28	-7
Penata Anastesi Ahli Muda	9	4	9	-5
Perawat Ahli Muda	9	11	26	-15

KSM Bedah Saraf				
Jabatan	KLS	B	K	+/-
Dokter Pendidik Klinis Ahli Utama	15	1	2	-1
Dokter Ahli Utama	14	0	1	-1
Dokter Pendidik Klinis Ahli Madya	13	1	3	-2
Dokter Ahli Madya	12	0	3	-3

Teknisi Elektromedis Ahli Muda	9	2	8	-6
Teknisi Elektromedis Ahli Pertama	8	1	13	-12
Teknisi Elektromedis Penyelia	8	2	6	-4
Teknisi Elektromedis Mahir	7	2	8	-6
Teknisi Elektromedis Terampil	6	2	19	-17
Teknisi Elektromedis	5	4	0	4
Teknisi Mesin	5	0	2	-2
Operator Mesin	5	0	5	-5
Pemeliharaan Sarana Frasarana	5	0	12	-12
Pengelola Instalasi Air dan Listrik	5	12	12	0
Analisis Data dan Informasi (Non ASN)	0	26	0	26

Kepala Instalasi Promosi Kesehatan dan Pemasaran				
Jabatan	KLS	B	K	+/-
Penyuluh Kesehatan Masyarakat/Teknologi Promosi Kesehatan dan Ilmu Perilaku Ahli Madya	11	2	2	0
Penyuluh Kesehatan Masyarakat/Teknologi Promosi Kesehatan dan Ilmu Perilaku Ahli Muda	9	1	3	-2
Penyuluh Kesehatan Masyarakat/Teknologi Promosi Kesehatan dan Ilmu Perilaku Ahli Pertama	8	0	3	-3
Penyuluh Kesehatan Masyarakat/Teknologi Promosi Kesehatan dan Ilmu Perilaku Penyelia	8	0	1	-1



Pernata Anestesi Ahli Pertama	8	1	16	-15
Perawat Ahli Pertama	8	5	21	-16
Perawat Penyelia	8	6	20	-14
Perawat Mahir	7	2	17	-15
Perawat Terampil	6	5	31	-26
Perawat (Non ASN)	0	30	0	30

Dokter Pendidik Klinis Ahli Muda	11	0	3	-3
Dokter Ahli Muda	10	1	3	-2
Dokter Pendidik Klinis Ahli Pertama	10	0	2	-2
Dokter Ahli Pertama	9	0	3	-3

**Kepala Instalasi Rawat Jalan**

Jabatan	KLS	B	K	+/-
Perawat Gigi/Terapis Gigi dan Mulut Ahli Madya	11	0	1	-1
Perawat Ahli Madya	11	35	30	5
Fisioterapis Ahli Madya	11	19	4	15
Psikolog Klinis Ahli Madya	11	0	2	-2
Perawat Gigi/Terapis Gigi dan Mulut Ahli Muda	9	0	3	-3
Perawat Ahli Muda	9	17	30	-13
Fisioterapis Ahli Muda	9	3	4	-1
Psikolog Klinis Ahli Muda	9	0	1	-1
Perawat Gigi/Terapis Gigi dan Mulut Ahli Pertama	8	1	3	-2
Fisioterapis Ahli Pertama	8	0	2	-2

**KSM Kardiologi**

Jabatan	KLS	B	K	+/-
Dokter Pendidik Klinis Ahli Utama	15	0	2	-2
Dokter Ahli Utama	14	0	1	-1
Dokter Pendidik Klinis Ahli Madya	13	0	2	-2
Dokter Ahli Madya	12	3	3	0
Dokter Pendidik Klinis Ahli Muda	11	0	3	-3
Dokter Ahli Muda	10	0	3	-3
Dokter Pendidik Klinis Ahli Pertama	10	2	5	-3
Dokter Ahli Pertama	9	0	6	-6
Dokter (Non ASN)	0	1	0	1

Penyuluh Kesehatan Masyarakat/Te naga Promosi Kesehatan dan Ilmu Perilaku Mahir	7	0	2	-2
Penyuluh Kesehatan Masyarakat/Te naga Promosi Kesehatan dan Ilmu Perilaku Terampil	6	0	3	-3
Penyuluh Kesehatan dan Pencegahan Penyakit	5	1	0	1
Analisis Kesehatan (Non ASN)	0	1	0	1

**Kepala Instalasi Sterilisasi Sentral dan Binatu**

Jabatan	KLS	B	K	+/-
Asisten Apoteker Mahir	7	0	2	-2
Asisten Apoteker Terampil	6	0	2	-2
Binatu Rumah Sakit	3	11	45	-34
Analisis Kesehatan (Non PNS)	0	36	0	36

Psikolog Klinis Ahli Pertama	8	0	1	-1
Perawat Ahli Pertama	9	0	27	-27
Perawat Penyelia	8	10	20	-10
Perawat Gigi/Terapis Gigi dan Mulut Penyelia	8	0	3	-3
Fisioterapis Penyelia	8	1	4	-3
Terapi Wicara Penyelia	8	1	2	-1
Okupasi Terapis Penyelia	8	0	3	-3
Ortotis Prostetis Penyelia	8	0	2	-2
Perawat Gigi/Terapis Gigi dan Mulut Mahir	7	0	2	-2
Perawat Mahir	7	4	14	-10
Fisioterapis Mahir	7	0	2	-2
Terapi Wicara Mahir	7	1	3	-2
Okupasi Terapis Mahir	7	1	3	-2
Ortotis Prostetis Mahir	7	0	2	-2
Perawat Gigi/Terapis Gigi dan Mulut Terampil	9	0	2	-2
Perawat Terampil	8	0	12	-12
Teknisi Gigi Terampil	6	1	1	0
Fisioterapis Terampil	6	0	1	-1
Terapi Wicara Terampil	6	3	3	0
Okupasi Terapis Terampil	6	1	4	-3

Ortotis Prostetis Terampil	6	0	2	-2
Psikolog Klinis Ahli	8	1	0	1
Akupunturis	6	0	5	-5
Ortotis Prostetis	5	1	0	1
Analisis Kesehatan (Non ASN)	0	19	0	19

**Kepala Instalasi Pelayanan Privat**

Jabatan	KLS	B	K	+/-
Perawat Ahli Madya	11	7	16	-9
Perawat Ahli Muda	9	9	16	-7
Perawat Ahli Pertama	8	4	14	-10
Perawat Penyelia	8	12	18	-6
Perawat Mahir	7	13	20	-7
Perawat Terampil	6	0	25	-25
Perawat Gigi/Terapis Gigi dan Mulut Penyelia	8	1	2	-1
Bidan Penyelia	8	1	0	1
Analisis Kesehatan (Non ASN)	0	56	0	56

**Kepala Instalasi Pelayanan Ibu dan Anak**

Jabatan	KLS	B	K	+/-
Perawat Ahli Madya	11	9	14	-5
Bidan Ahli Madya	11	3	3	0
Bidan Ahli Muda	9	5	6	-1

**KSM Kesehatan Gigi dan Mulut**

Jabatan	KLS	B	K	+/-
Dokter Gigi Ahli Utama	14	1	3	-2
Dokter Gigi Ahli Madya	12	9	8	1
Dokter Gigi Ahli Muda	10	2	4	-2
Dokter Gigi Ahli Pertama	9	1	4	-3

**KSM Gizi Klinik**

Jabatan	KLS	B	K	+/-
Dokter Pendidik Klinis Ahli Utama	15	0	1	-1
Dokter Ahli Utama	14	0	2	-2
Dokter Pendidik Klinis Ahli Madya	13	0	2	-2

**Kepala Instalasi Rekam Medik**

Jabatan	KLS	B	K	+/-
Perekam Medis Ahli Madya	11	0	2	-2
Perekam Medis Ahli Muda	9	0	9	-9
Perekam Medis Ahli Pertama	8	0	9	-9
Perekam Medis Penyelia	8	8	16	-8
Perekam Medis Mahir	7	7	25	-18
Perekam Medis Terampil	6	6	30	-24
Pengadministrasi Rekam Medis dan Informasi	5	14	0	14
Analisis Kesehatan (Non PNS)	0	53	0	53

Bidan Ahli Pertama	8	2	7	-5	Dokter Ahli Madya	12	1	2	-1
Perawat Ahli Muda	9	14	15	-1	Dokter Pendidik Klinis Ahli Muda	11	0	2	-2
Perawat Ahli Pertama	8	17	19	-2	Dokter Ahli Muda	10	1	3	-2
Perawat Penyelia	8	8	17	-9	Dokter Pendidik Klinis Ahli Pertama	10	0	2	-2
Perawat Mahir	7	17	30	-13	Dokter Ahli Pertama	9	0	4	-4
Perawat Terampil	6	8	34	-26					
Bidan Penyelia	8	4	10	-6					
Bidan Mahir	7	9	12	-3					
Bidan Terampil	6	3	15	-12					
Perawat Ahli	7	1	0	1					
Pengelola Kebidanan	5	1	0	1					
Analisis Kesehatan (Non ASN)	0	101	0	101					
<b>Kepala Instalasi Pelayanan Pusat Jantung Terpadu (Cardiac Centre)</b>					<b>KSM Ilmu Kesehatan Anak</b>				
<b>Jabatan</b>	<b>KLS</b>	<b>B</b>	<b>K</b>	<b>+/-</b>	<b>Jabatan</b>	<b>KLS</b>	<b>B</b>	<b>K</b>	<b>+/-</b>
Perawat Ahli Madya	11	17	22	-5	Dokter Pendidik Klinis Ahli Utama	15	4	4	0
Perawat Ahli Muda	9	29	28	1	Dokter Ahli Utama	14	3	3	0
Perawat Anestesi Ahli Pertama	8	0	1	-1	Dokter Pendidik Klinis Ahli Madya	13	0	5	-5
Perawat Ahli Pertama	8	14	22	-8	Dokter Ahli Madya	12	0	5	-5
Perawat Penyelia	8	9	20	-11	Dokter Pendidik Klinis Ahli Muda	11	1	5	-4
Perawat Mahir	7	7	30	-23	Dokter Ahli Muda	10	1	5	-4
Perawat Terampil	6	9	72	-63	Dokter Pendidik Klinis Ahli Pertama	10	0	5	-5

Perawat (Non ASN)	0	99	0	99
-------------------	---	----	---	----

<b>Kepala Instalasi Pusat Pelayanan Penyakit Infeksi (Infection Centre)</b>				
Jabatan	KLS	B	K	+/-
Perawat Ahli Utama	13	0	4	-4
Perawat Ahli Madya	11	6	7	-1
Perawat Ahli Muda	9	3	10	-7
Perawat Ahli Pertama	8	3	22	-19
Perawat Penyelia	8	3	11	-8
Perawat Mahir	7	6	15	-9
Perawat Terampil	6	2	38	-36
Pengelela Keperawatan	7	1	0	1
Perawat (Non ASN)	0	41	0	41

Dokter Ahli Pertama	9	4	8	-4
Dokter (Non ASN)	0	4	0	4

<b>KSM Ilmu Kedokteran Jiwa</b>				
Jabatan	KLS	B	K	+/-
Dokter Pendidik Klinis Ahli Utama	15	0	1	-1
Dokter Pendidik Klinis Ahli Madya	13	0	2	-2
Dokter Ahli Madya	12	0	2	-2
Dokter Pendidik Klinis Ahli Muda	11	0	2	-2
Dokter Ahli Muda	10	0	2	-2
Dokter Pendidik Klinis Ahli Pertama	10	0	4	-4
Dokter Ahli Pertama	9	1	5	-4

<b>Kepala Instalasi Laboratorium</b>				
Jabatan	KLS	B	K	+/-
Pranata Laboratorium Kesehatan Ahli Madya	11	4	5	-1
Pranata Laboratorium Kesehatan Ahli Muda	9	3	4	-1
Pranata Laboratorium Kesehatan Ahli Pertama	8	2	4	-2
Pranata Laboratorium Kesehatan Penyelia	8	15	17	-2
Teknisi Transfusi Darah Penyelia	8	0	7	-7
Pranata Laboratorium Kesehatan Mahir	7	8	25	-17

<b>KSM Ilmu Penyakit Mata</b>				
Jabatan	KLS	B	K	+/-
Dokter Pendidik Klinis Ahli Utama	15	1	2	-1
Dokter Pendidik Klinis Ahli Madya	13	0	2	-2
Dokter Ahli Madya	12	0	2	-2
Dokter Pendidik Klinis Ahli Muda	11	0	2	-2
Dokter Ahli Muda	10	0	3	-3
Dokter Pendidik Klinis Ahli Pertama	10	0	6	-6

Teknisi Transfusi Darah Mahir	7	0	19	-19
Pranata Laboratorium Kesehatan Terampil	6	10	60	-50
Pranata Laboratorium Kesehatan	5	2	0	2
Teknisi Transfusi Darah Terampil	6	0	20	-20
Pranata Laboratorium Kesehatan (Non ASN)	0	68	0	68

Dokter Ahli Pertama	9	0	8	-8
Dokter Pendidik Klinis	9	0	1	-1
Dokter Ahli Pertama	9	3	1	2
Dokter (Non ASN)	0	2	0	2

Kepala Instalasi Farmasi				
Jabatan	KLS	B	K	+/-
Apoteker Ahli Utama	13	2	3	-1
Apoteker Ahli Madya	11	14	15	-1
Apoteker Ahli Muda	9	15	18	-3
Apoteker Ahli Pertama	8	0	20	-20
Asisten Apoteker Penyelia	8	5	25	-20
Asisten Apoteker Mahir	7	17	33	-16
Asisten Apoteker Terampil	6	11	58	-47
Pengelola Kefarmasian	5	3	0	3
Apoteker	5	5	0	5
Analisis Kesehatan (Non ASN)	0	84	0	84

KSM Obstetri dan Ginekologi				
Jabatan	KLS	B	K	+/-
Dokter Pendidik Klinis Ahli Utama	15	4	4	0
Dokter Pendidik Klinis Ahli Madya	13	3	6	-3
Dokter Ahli Madya	12	0	3	-3
Dokter Pendidik Klinis Ahli Muda	11	0	6	-6
Dokter Ahli Muda	10	0	6	-6
Dokter Pendidik Klinis Ahli Pertama	10	0	2	-2
Dokter Ahli Pertama	9	3	9	-6
Dokter (Non ASN)	0	0	0	0

Kepala Instalasi Gizi				
Jabatan	KLS	B	K	+/-
Nutrisionis Ahli Madya	11	13	12	1
Nutrisionis Ahli Muda	9	2	16	-14

KSM Patologi Anatomi				
Jabatan	KLS	B	K	+/-
Dokter Pendidik Klinis Ahli Utama	15	0	2	-2
Dokter Pendidik Klinis Ahli Madya	13	0	2	-2

Nutrisionis Ahli Pertama	8	0	20	-20	Dokter Ahli Madya	12	2	2	0
Nutrisionis Penyelia	8	2	4	-2	Dokter Pendidik Klinis Ahli Muda	11	0	3	-3
Nutrisionis Mahir	7	2	6	-4	Dokter Ahli Muda	10	2	3	-1
Nutrisionis Terampil	6	4	8	-4	Dokter Pendidik Klinis Ahli Pertama	10	0	3	-3
Analisis Gizi	7	2	0	2	Dokter Ahli Pertama	9	0	3	-3
Analisis Kesehatan (Non PNS)	0	10	0	10	Dokter (Non ASN)	0	1	0	1
<b>Kepala Instalasi Pusat Pelayanan Otak (Brain Centre)</b>					<b>KSM Patologi Klinik</b>				
<b>Jabatan</b>	<b>KLS</b>	<b>B</b>	<b>K</b>	<b>+/-</b>	<b>Jabatan</b>	<b>KLS</b>	<b>B</b>	<b>K</b>	<b>+/-</b>
Perawat Ahli Madya	11	10	10	0	Dokter Pendidik Klinis Ahli Utama	15	0	2	-2
Perawat Ahli Muda	9	7	12	-5	Dokter Ahli Utama	14	1	1	0
Perawat Ahli Pertama	8	6	20	-14	Dokter Pendidik Klinis Ahli Madya	13	1	3	-2
Perawat Penyelia	8	8	12	-4	Dokter Ahli Madya	12	2	3	-1
Perawat Mahir	7	6	28	-22	Dokter Pendidik Klinis Ahli Muda	11	0	3	-3
Perawat Terampil	6	1	50	-49	Dokter Ahli Muda	10	1	3	-2
Pengelola Keperawatan	5	1	0	1	Dokter Pendidik Klinis Ahli Pertama	10	0	1	-1
Asisten Perawat	5	1	2	-1	Dokter Ahli Pertama	9	0	3	-3
Analisis Kesehatan (Non PNS)	0	45	0	45					
<b>Kepala Instalasi Radiologi dan Radioterapi</b>					<b>KSM Ilmu Penyakit Dalam</b>				
<b>Jabatan</b>	<b>KLS</b>	<b>B</b>	<b>K</b>	<b>+/-</b>	<b>Jabatan</b>	<b>KLS</b>	<b>B</b>	<b>K</b>	<b>+/-</b>
Fisikawan Medis Ahli Madya	11	2	4	-2	Dokter Pendidik Klinis Ahli Utama	15	5	6	-1
Radiografer Ahli Madya	11	0	5	-5	Dokter Pendidik Klinis Ahli Madya	13	3	7	-4

Radiografer Ahli Muda	9	1	5	-4
Fisikawan Medis Ahli Muda	9	1	5	-4
Fisikawan Medis Ahli Pertama	9	0	10	-10
Radiografer Ahli Pertama	9	4	6	-2
Radiografer Penyelia	8	19	13	6
Radiografer Mahir	7	2	15	-13
Radiografer Terampil	6	1	16	-15
Penata Rontgen	6	0	2	-2
Analisis Kesehatan (Non PNS)	0	17	0	17

Dokter Ahli Madya	12	2	5	-3
Dokter Pendidik Klinis Ahli Muda	11	0	5	-5
Dokter Ahli Muda	10	0	5	-5
Dokter Pendidik Klinis Ahli Pertama	10	0	11	-11
Dokter Ahli Pertama	9	2	11	-9
Dokter (Non ASN)	0	4	0	4

**KSM Ilmu Kesehatan Kulit & Kelamin**

Jabatan	KLS	B	K	+/-
Dokter Pendidik Klinis Ahli Utama	15	2	3	-1
Dokter Ahli Utama	14	0	1	-1
Dokter Pendidik Klinis Ahli Madya	13	3	4	-1
Dokter Ahli Madya	12	0	2	-2
Dokter Pendidik Klinis Ahli Muda	11	0	2	-2
Dokter Ahli Muda	10	0	3	-3
Dokter Pendidik Klinis Ahli Pertama	10	0	3	-3
Dokter Ahli Pertama	9	0	3	-3



<b>KSM Ilmu Penyakit Saraf</b>				
<b>Jabatan</b>	<b>KLS</b>	<b>B</b>	<b>K</b>	<b>+/-</b>
Dokter Pendidik Klinis Ahli Utama	15	3	4	-1
Dokter Ahli Utama	14	0	4	-4
Dokter Pendidik Klinis Ahli Madya	13	1	4	-3
Dokter Ahli Madya	12	0	3	-3
Dokter Pendidik Klinis Ahli Muda	11	0	3	-3
Dokter Ahli Muda	10	0	3	-3
Dokter Pendidik Klinis Ahli Pertama	10	0	1	-1
Dokter Ahli Pertama	9	1	8	-7
Dokter (Non ASN)	0	2	0	2

<b>KSM Ilmu Penyakit THT</b>				
<b>Jabatan</b>	<b>KLS</b>	<b>B</b>	<b>K</b>	<b>+/-</b>
Dokter Pendidik Klinis Ahli Utama	15	1	2	-1
Dokter Ahli Utama	14	0	2	-2
Dokter Pendidik Klinis Ahli Madya	13	1	3	-2
Dokter Ahli Madya	12	0	3	-3
Dokter Pendidik Klinis Ahli Muda	11	2	3	-1
Dokter Ahli Muda	10	1	3	-2
Dokter Pendidik Klinis Ahli Pertama	10	0	3	-3
Dokter Ahli Pertama	9	0	5	-5

<b>KSM Radiologi</b>				
<b>Jabatan</b>	<b>KLS</b>	<b>B</b>	<b>K</b>	<b>+/-</b>
Dokter Pendidik Klinis Ahli Utama	15	0	2	-2
Dokter Pendidik Klinis Ahli Madya	13	0	2	-2
Dokter Ahli Madya	12	1	3	-2
Dokter Pendidik Klinis Ahli Muda	11	0	3	-3
Dokter Ahli Muda	10	2	3	-1
Dokter Pendidik Klinis Ahli Pertama	10	0	3	-3
Dokter Ahli Pertama	9	0	4	-4
Dokter (Non ASN)	0	2	0	2

<b>KSM Urologi</b>				
<b>Jabatan</b>	<b>KLS</b>	<b>B</b>	<b>K</b>	<b>+/-</b>
Dokter Pendidik Klinis Ahli Utama	15	1	2	-1
Dokter Pendidik Klinis Ahli Madya	13	0	2	-2
Dokter Ahli Madya	12	1	3	-2
Dokter Pendidik Klinis Ahli Muda	11	0	3	-3
Dokter Ahli Muda	10	2	3	-1
Dokter Pendidik Klinis Ahli Pertama	10	0	3	-3
Dokter Ahli Pertama	9	0	3	-3

<b>KSM Paru</b>				
<b>Jabatan</b>	<b>KLS</b>	<b>B</b>	<b>K</b>	<b>+/-</b>
Dokter Pendidik Klinis Ahli Utama	15	2	2	0
Dokter Pendidik Klinis Ahli Madya	13	1	2	-1
Dokter Ahli Madya	12	0	3	-3
Dokter Pendidik Klinis Ahli Muda	11	0	2	-2
Dokter Ahli Muda	10	1	3	-2
Dokter Pendidik Klinis Ahli Pertama	10	0	2	-2
Dokter Ahli Pertama	9	0	3	-3
Dokter (Non ASN)	0	1	0	1

<b>KSM Fisik &amp; Rehabilitasi Medik</b>				
<b>Jabatan</b>	<b>KLS</b>	<b>B</b>	<b>K</b>	<b>+/-</b>
Dokter Pendidik Klinis Ahli Utama	15	0	1	-1
Dokter Pendidik Klinis Ahli Madya	13	0	2	-2
Dokter Ahli Madya	12	0	2	-2
Dokter Pendidik Klinis Ahli Muda	11	0	2	-2
Dokter Ahli Muda	10	1	2	-1
Dokter Pendidik Klinis Ahli Pertama	10	0	3	-3
Dokter Ahli Pertama	9	1	4	-3
Dokter (Non ASN)	0	1	0	1

<b>KSM Kedokteran Forensik &amp; Medikolegal</b>				
<b>Jabatan</b>	<b>KLS</b>	<b>B</b>	<b>K</b>	<b>+/-</b>
Dokter Pendidik Klinis Ahli Utama	15	0	2	-2
Dokter Pendidik Klinis Ahli Madya	13	1	2	-1
Dokter Ahli Madya	12	0	2	-2
Dokter Pendidik Klinis Ahli Muda	11	0	2	-2
Dokter Ahli Muda	10	0	2	-2
Dokter Pendidik Klinis Ahli Pertama	10	0	2	-2
Dokter Ahli Pertama	9	0	3	-3

<b>KSM Umum</b>				
<b>Jabatan</b>	<b>KLS</b>	<b>B</b>	<b>K</b>	<b>+/-</b>
Dokter Ahli Utama	14	1	0	1
Dokter Ahli Madya	12	4	4	0
Dokter Ahli Muda	10	6	4	2
Dokter Ahli Pertama	9	2	5	-3
Dokter	8	3	0	3
Dokter (Non ASN)	0	3	0	3

Keterangan :

\* : JF penyetaraan yang kelasnya berbeda dengan JF non penyetaraan

\*\* : JF penyetaraan yang kelasnya sama dengan JF non penyetaraan

\*\*\* : Alih direktur utama dan direksi

10. RUMAH SAKIT UMUM PUSAT PERSAHABATAN JAKARTA

PEGAWAI 1.187 ORANG TERDIRI DARI			
Es.I : 0	Es. II	JP = 871	
Es.II : 0	Es. IV	JP = 316	

<b>DIREKTUR UTAMA</b> <b>RUMAH SAKIT UMUM PUSAT PERSAHABATAN</b> <b>JAKARTA</b>
---

Ket :
KLS : Kelas Jabatan
B : Bezetting (Keadaan Pegawai)
K : Kebutuhan (Berdasarkan ABK)
+/- : Selisih

Ketua Komite Medik					Ketua Komite Etik dan Hukum					Ketua Komite Keperawatan					Ketua Komite Koordinasi Pendidikan					Ketua Komite Tenaga Kesehatan					Ketua Komite Etik Penelitian Kesehatan					Ketua Komite Pencegahan dan Pengendalian Infeksi					Komite Mutu Rumah Sakit					Ketua Komite Farmasi dan Terapi					Kepala Satuan Pemeriksaan Internal																																																											
Jabatan	KLS	B	K	+/-	Jabatan	KLS	B	K	+/-	Jabatan	KLS	B	K	+/-	Jabatan	KLS	B	K	+/-	Jabatan	KLS	B	K	+/-	Jabatan	KLS	B	K	+/-	Jabatan	KLS	B	K	+/-	Jabatan	KLS	B	K	+/-	Jabatan	KLS	B	K	+/-	Jabatan	KLS	B	K	+/-																																																							
Administrator Kesehatan Ahli Pertama	8	0	1	-1	Administrator Kesehatan Ahli Pertama	8	0	1	-1	Administrator Kesehatan Ahli Pertama	8	0	1	-1	Administrator Kesehatan Ahli Pertama	8	0	1	-1	Administrator Kesehatan Ahli Pertama	8	0	1	-1	Administrator Kesehatan Ahli Pertama	8	0	1	-1	Administrator Kesehatan Ahli Pertama	8	0	1	-1	Administrator Kesehatan Ahli Pertama	8	0	1	-1	Analisis Data dan Informasi	7	0	1	-1	Analisis Data dan Informasi	7	0	1	-1	Analisis Data dan Informasi	7	0	1	-1	Analisis Data dan Informasi	7	0	1	-1	Analisis Data dan Informasi	7	0	1	-1	Analisis Data dan Informasi	7	0	1	-1	Analisis Data dan Informasi (Non ASN)	7	0	1	-1	Analisis Data dan Informasi (Non ASN)	0	1	0	1	Auditor Ahli Madya	12	0	2	-2	Auditor Ahli Muda	10	1	4	-3	Auditor Ahli Pertama	8	0	8	-8	Analisis Pengawasan	7	3	0	3	Pengelola Data (Non ASN)	0	1	0	1
Analisis Data dan Informasi	7	0	1	-1	Analisis Data dan Informasi	7	1	1	0	Analisis Data dan Informasi	7	0	1	-1	Analisis Data dan Informasi	7	0	1	-1	Analisis Data dan Informasi	7	0	1	-1	Analisis Data dan Informasi	7	0	1	-1	Analisis Data dan Informasi	7	0	2	-2	Analisis Data dan Informasi (Non ASN)	0	1	0	1	Analisis Data dan Informasi (Non ASN)	0	1	0	1																																																												
Analisis Data dan Informasi (Non ASN)	0	1	0	1	Analisis Data dan Informasi (Non ASN)	0	1	0	1	Analisis Data dan Informasi (Non ASN)	0	1	0	1	Analisis Data dan Informasi (Non ASN)	0	2	0	2	Analisis Data dan Informasi (Non ASN)	0	1	0	1	Analisis Data dan Informasi (Non ASN)	0	1	0	1	Analisis Data dan Informasi (Non ASN)	0	1	0	1	Analisis Data dan Informasi (Non ASN)	0	1	0	1																																																																	

Direktur Medik dan Keperawatan					Direktur Sumber Daya Manusia, Pendidikan dan Penelitian					Direktur Perencanaan dan Keuangan					Direktur Layanan Operasional																																																																																																																																																																																																																																																																			
Kelompok Jabatan Fungsional					Kepala Instalasi Gawat Darurat					KSM Obstetri dan Ginekologi					Kelompok Jabatan Fungsional					Kepala Instalasi Diklat dan Simulasi Respirasi					Kelompok Jabatan Fungsional					Kepala Instalasi Verifikasi dan Penjaminan Pasien					Kelompok Jabatan Fungsional					Kepala Instalasi Sistem Informasi Manajemen Rumah Sakit					Kepala Unit Layanan Pengadaan																																																																																																																																																																																																																																					
Jabatan	KLS	B	K	+/-	Jabatan	KLS	B	K	+/-	Jabatan	KLS	B	K	+/-	Jabatan	KLS	B	K	+/-	Jabatan	KLS	B	K	+/-	Jabatan	KLS	B	K	+/-	Jabatan	KLS	B	K	+/-	Jabatan	KLS	B	K	+/-	Jabatan	KLS	B	K	+/-	Jabatan	KLS	B	K	+/-	Jabatan	KLS	B	K	+/-	Jabatan	KLS	B	K	+/-	Jabatan	KLS	B	K	+/-	Jabatan	KLS	B	K	+/-																																																																																																																																																																																																													
Administrator Kesehatan Ahli Madya***	11	1	1	0	Perawat Ahli Utama	13	0	3	-3	Dokter Pendidik Klinis Ahli Utama	15	1	6	-5	Administrator Kesehatan Ahli Madya***	11	1	1	0	Administrator Kesehatan Ahli Muda	9	0	2	-2	Administrator Kesehatan Ahli Madya***	11	1	1	0	Analisis Kebijakan Dan Informasi	7	2	4	-2	Analisis Kebijakan Ahli Madya	12	0	1	-1	Pranata Komputer Ahli Madya	11	0	2	-2	Analisis Data dan Informasi	7	10	15	-5	Administrator Kesehatan Ahli Madya	11	1	5	-4	Bidan Ahli Madya	11	2	4	-2	Dokter Pendidik Klinis Ahli Madya	13	4	8	-4	Administrator Kesehatan Ahli Madya	11	0	4	-4	Administrator Kesehatan Ahli Pertama	8	0	3	-3	Analisis Keuangan	7	0	1	-1	Perencana Ahli Madya	12	0	1	-1	Pranata Komputer Ahli Muda	9	1	6	-5	Administrator Kesehatan Ahli Muda	9	0	2	-2	Perawat Ahli Muda	11	2	3	-1	Dokter Ahli Utama	14	0	1	-1	Analisis Sumber Daya Manusia Aparatur Ahli Madya**	12	1	2	-1	Analisis Pembayaran Jaminan Kesehatan	7	0	14	-14	Analisis Hukum Ahli Madya	11	0	2	-2	Analisis Data dan Informasi (Non ASN)	0	5	0	5	Analisis Anggaran Ahli Madya	12	1	1	0	Analisis Hukum Madya	11	0	2	-2	Pranata Komputer Ahli Pertama	8	3	16	-13	Administrator Kesehatan Ahli Pertama	8	0	3	-3	Perawat Ahli Muda	9	0	8	-8	Dokter Ahli Madya	13	1	1	0	Analisis Sumber Daya Manusia Aparatur Ahli Muda	10	3	5	-2	Pengelola Keuangan	6	0	1	-1	Arsiparis Ahli Madya**	11	1	2	-1	Analisis Anggaran Ahli Muda	10	0	1	-1	Analisis Hubungan Masyarakat Ahli Madya	11	0	1	-1	Pranata Komputer Penyelia	8	0	6	-6	Analisis Kesehatan	7	0	1	-1	Bidan Ahli Muda	9	2	2	0	Dokter Pendidik Klinis Ahli Muda	12	5	5	0	Administrator Kesehatan Ahli Muda	9	0	3	-3	Pengelola Data	6	1	1	0	Pranata Komputer Mahir	7	2	10	-8	Analisis Data dan Informasi	7	2	2	0	Perawat Ahli Pertama	8	8	18	-10	Dokter Ahli Muda	11	0	2	-2	Pengadministrasi Umum	3	3	3	0	Analisis Kebijakan Ahli Muda	10	0	1	-1	Analisis Sistem Informasi	7	1	0	1	Pengelola Data	6	2	5	-3	Bidan Penyelia	8	4	6	-2	Dokter Pendidik Klinis Ahli Pertama	10	0	2	-2	Analisis Data dan Informasi (Non ASN)	0	20	0	20	Perencana Ahli Muda	10	0	2	-2	Pranata Komputer Terampil	6	8	16	-8

Analisis Data dan Informasi (Non ASN)	0	9	0	9
---------------------------------------	---	---	---	---

Perawat Penyelia	8	7	23	-16
Bidan Mahir	7	1	7	-6
Perawat Mahir	7	4	28	-24
Bidan Terampil	6	4	8	-4
Perawat Terampil	6	7	31	-24
Asisten Perawat	3	6	26	-20
Pengadministrasi Umum	3	2	8	-6
Pengelola Data	6	0	3	-3
Pengemudi Ambulan	3	1	4	-3
Analisis Kesehatan (Non ASN)	0	68	0	68

Dokter Ahli Pertama	10	2	6	-4
Dokter (Non ASN)	0	6	0	6

Analisis Sumber Daya Manusia Aparatur Ahli Pertama	8	1	6	-5
Pranata Sumber Daya Manusia Aparatur Mahir	7	3	4	-1
Pustakawan Ahli Pertama	8	0	1	-1
Pranata Sumber Daya Manusia Aparatur Terampil	6	0	6	-6
Pustakawan Terampil	6	0	1	-1
Analisis Data dan Informasi	7	2	5	-3
Pengelola Data	6	1	3	-2
Pengadministrasi Umum	3	2	3	-1
Analisis Data dan Informasi (Non ASN)	0	11	0	11

Analisis Pengelolaan Keuangan APBN Ahli Muda	10	0	3	-3
Analisis Pengelolaan Keuangan APBN Ahli Muda	9	3	3	0
Analisis Pengelolaan Keuangan APBN Ahli Pertama	8	1	3	-2
Pranata Keuangan APBN Penyelia	9	0	13	-13
Pranata Keuangan APBN Mahir	8	0	14	-14
Pranata Keuangan APBN Terampil	7	5	11	-6
Penata Laksana Barang Terampil	7	0	13	-13
Analisis Barang Milik Negara	7	1	2	-1
Analisis Keuangan	7	1	13	-12
Bendahara	7	2	2	0
Penyusun Program Anggaran dan Pelaporan	7	1	0	1
Pengelola Barang Milik Negara	6	0	3	-3
Pengelola Keuangan	6	2	12	-10
Pemelihara Sarana dan Prasarana	3	0	2	-2
Pengadministrasi Umum	3	2	2	0
Analisis Data dan Informasi (Non ASN)	0	26	0	26

Analisis Hukum Ahli Muda**	9	1	2	-1
Arsiparis Ahli Muda**	9	3	6	-3
Perencana Ahli Muda**	9	1	1	0
Pranata Hubungan Masyarakat Ahli Muda**	9	1	4	-3
Analisis Hukum Ahli Pertama	8	1	4	-3
Analisis Kebijakan Ahli Pertama	8	0	1	-1
Arsiparis Ahli Pertama	8	2	3	-1
Perencana Ahli Pertama	8	2	4	-2
Pranata Hubungan Masyarakat Ahli Pertama	8	3	5	-2
Pranata Hubungan Masyarakat Penyelia	8	0	3	-3
Arsiparis Penyelia	8	1	3	-2
Arsiparis Mahir	7	2	3	-1
Pranata Hubungan Masyarakat Mahir	7	0	3	-3
Arsiparis Terampil	6	0	3	-3
Pranata Hubungan Masyarakat Terampil	6	0	5	-5
Analisis Data dan Informasi	7	5	13	-8
Analisis Hubungan Masyarakat	7	0	4	-4
Inspektur Sarana dan Prasarana Fasilitas	7	0	4	-4
Komandan Petugas Keamanan	6	1	1	0

Teknisi Mesin	5	1	5	-4
Analisis Data dan Informasi (Non ASN)	0	22	0	22

Kepala Instalasi Rawat Inap					KSM Rehabilitasi Medik					Kepala Instalasi Penelitian Pusat Inisiatif Sekuensing Genom dan Biomedis					Kepala Instalasi Kesehatan dan Keselamatan Kerja				
Jabatan	KLS	B	K	+/-	Jabatan	KLS	B	K	+/-	Jabatan	KLS	B	K	+/-	Jabatan	KLS	B	K	+/-
Perawat Ahli Utama	13	0	7	-7	Dokter Pendidik Klinis Ahli Utama	15	1	2	-1	Pranata Laboratorium Kesehatan Ahli Muda	9	0	2	-2	Pembimbing Kesehatan Kerja Ahli Madya	11	1	2	-1
Perawat Ahli Madya	11	6	26	-20	Dokter Ahli Utama	14	0	1	-1	Pranata Laboratorium Kesehatan Ahli Pertama	8	0	3	-3	Pembimbing Kesehatan Kerja Ahli Muda	9	6	6	0
Bidan Ahli Muda	9	1	1	0	Dokter Pendidik Klinis Ahli Madya	13	1	4	-3	Pranata Laboratorium Kesehatan Terampil	6	0	3	-3	Pembimbing Kesehatan Kerja Ahli Pertama	8	0	8	-8
Perawat Ahli Muda	9	12	42	-30	Dokter Ahli Madya	12	1	2	-1						Inspektur Sarana dan Prasarana Fasilitas Pelayanan Kesehatan	7	0	1	-1

Komandan Petugas Keamanan	6	1	1	0
Pengelola Data	6	0	19	-19
Sekretaris	6	1	5	-4
Operator Mesin	5	0	6	-6
Pengelola Instalasi Air dan Listrik	5	1	10	-9
Petugas Keamanan	5	1	8	-7
Pranata Kearsipan	5	1	0	1
Teknisi Mesin	5	3	10	-7
Pengemudi Ambulans	4	0	3	-3
Pengadministrasi Umum	3	8	23	-15
Pemelihara Sarana dan Prasarana	3	0	7	-7
Pengemudi	3	0	5	-5
Pramu Bakti	3	0	1	-1
Analisis Data dan Informasi (Non ASN)	0	41	0	41

Bidan Ahli Pertama	8	0	2	-2
Perawat Ahli Pertama	8	30	66	-36
Bidan Penyelia	8	4	6	-2
Perawat Penyelia	8	13	69	-56
Bidan Mahir	7	0	3	-3
Perawat Mahir	7	27	60	-33
Bidan Terampil	6	2	14	-12
Perawat Terampil	6	15	211	-196
Asisten Perawat	3	6	46	-40
Pengadministrasi Umum	3	2	7	-5
Analisis Data dan Informasi	7	1	1	0
Analisis Kesehatan (Non ASN)	0	209	0	209

Dokter Pendidik Klinis Ahli Muda	11	0	3	-3
Dokter Ahli Muda	10	1	2	-1
Dokter Pendidik Klinis Ahli Pertama	10	0	4	-4
Dokter Ahli Pertama	9	1	3	-2
Dokter (Non ASN)	0	1	0	1

Kepala Instalasi Rawat Jalan				
Jabatan	KLS	B	K	+/-
Perawat Ahli Utama	13	0	4	-4
Bidan Ahli Madya	11	3	4	-1
Perawat Ahli Madya	11	29	44	-15
Psikolog Klinis Ahli Madya	11	0	1	-1
Bidan Ahli Muda	9	0	4	-4
Perawat Ahli Muda	9	15	24	-9
Psikolog Medis Ahli Muda	9	1	2	-1

KSM Bedah				
Jabatan	KLS	B	K	+/-
Dokter Pendidik Klinis Ahli Utama	15	0	2	-2
Dokter Ahli Utama	14	1	2	-1
Dokter Pendidik Klinis Ahli Madya	13	2	8	-6
Dokter Ahli Madya	12	5	12	-7
Dokter Pendidik Klinis Ahli Muda	11	5	8	-3
Dokter Ahli Muda	10	2	9	-7
Dokter Pendidik Klinis Ahli Pertama	10	0	7	-7

Pengadministrasi Umum	3	0	1	-1
Analisis Data dan Informasi (Non ASN)	0	2	0	2

Kepala Instalasi Pemeliharaan Sarana, Prasarana Rumah Sakit dan Kesehatan Lingkungan				
Jabatan	KLS	B	K	+/-
Teknisi Elektro Medis Ahli Madya	11	0	3	-3
Sanitarian/Tenaga Sanitasi Lingkungan Ahli Madya	11	2	3	-1
Sanitarian/Tenaga Sanitasi Lingkungan Ahli Muda	9	2	2	0
Teknisi Elektro Medis Ahli Muda	9	1	8	-7
Teknisi Elektro Medis Ahli Pertama	8	0	13	-13
Teknisi Elektro Medis Penyelia	8	3	6	-3
Sanitarian/Tenaga Sanitasi Lingkungan Ahli Pertama	8	0	2	-2



Psikolog Medis Ahli Pertama	8	0	1	-1
Bidan Ahli Pertama	8	0	3	-3
Perawat Ahli Pertama	8	9	19	-10
Bidan Penyelia	8	7	9	-2
Perawat Penyelia	8	72	104	-32
Refraksionis Optisien Penyelia	8	2	3	-1
Perawat Gigi/Terapis Gigi dan Mulut Penyelia	8	2	7	-5
Bidan Mahir	7	1	6	-5
Perawat Mahir	7	9	38	-29
Refraksionis Optisien Mahir	7	0	2	-2
Perawat Gigi/Terapis Gigi dan Mulut Mahir	7	1	2	-1
Perawat Gigi/Terapis Gigi dan Mulut Terampil	6	1	7	-6
Perawat Terampil	6	1	15	-14
Refraksionis Optisien Terampil	6	2	2	0
Asisten Perawat	3	4	13	-9
Audiolog	6	0	1	-1
Refraksionis Optisien	5	0	2	-2
Pengadministrasi Umum	3	9	21	-12
Analisis Data dan Informasi	7	5	7	-2
Teknisi Gigi	6	0	1	-1

Dokter Ahli Pertama	9	6	12	-6
Dokter	8	1	0	1
Dokter (Non ASN)	0	3	0	3

Sanitarian/Tenaga Sanitasi Lingkungan Penyelia	8	3	4	-1
Teknisi Elektro Medis Mahir	7	0	8	-8
Inspektur Sarana Dan Prasarana Pasyankes	7	0	3	-3
Sanitarian/Tenaga Sanitasi Lingkungan Mahir	7	1	3	-2
Analisis Data dan Informasi	7	2	2	0
Teknisi Elektro Medis Terampil	6	5	16	-11
Sanitarian/Tenaga Sanitasi Lingkungan Terampil	6	2	2	0
Pengelola Data	6	1	4	-3
Operator Mesin	5	2	31	-29
Pengelola Instalasi Air dan Listrik	5	4	22	-18
Teknisi Mesin	5	1	8	-7
Pengadministrasi Umum	3	1	2	-1
Analisis Data dan Informasi (Non ASN)	0	23	0	23

Pengelola Data	6	5	8	-3
Analisa Kesehatan (Non ASN)	0	34	0	34

**Kepala Instalasi Rawat Intensif**

Jabatan	KLS	B	K	+/-
Perawat Ahli Utama	13	0	5	-5
Perawat Ahli Madya	11	5	11	-6
Perawat Ahli Muda	9	9	11	-2
Perawat Ahli Pertama	8	16	35	-19
Perawat Penyelia	8	52	80	-28
Perawat Mahir	7	28	61	-33
Perawat Terampil	6	18	101	-83
Asisten Perawat	3	1	12	-11
Pengadministrasi Umum	3	0	2	-2
Analisa Kesehatan (Non ASN)	0	112	0	112

**Kepala Instalasi Bedah Sentral**

Jabatan	KLS	B	K	+/-
Perawat Ahli Utama	13	0	3	-3
Perawat Ahli Madya	11	2	12	-10

**KSM Radiologi**

Jabatan	KLS	B	K	+/-
Dokter Pendidik Klinis Ahli Utama	15	2	5	-3
Dokter Ahli Utama	14	0	2	-2
Dokter Pendidik Klinis Ahli Madya	13	0	2	-2
Dokter Ahli Madya	12	0	2	-2
Dokter Pendidik Klinis Ahli Muda	11	1	2	-1
Dokter Pendidik Klinis Ahli Pertama	10	0	16	-16
Dokter Ahli Muda	10	0	3	-3
Dokter Ahli Pertama	9	0	11	-11
Dokter (Non ASN)	0	2	0	2

**KSM Neurologi**

Jabatan	KLS	B	K	+/-
Dokter Pendidik Klinis Ahli Utama	15	0	2	-2
Dokter Ahli Utama	14	2	3	-1

**Kepala Instalasi Promosi Kesehatan Rumah Sakit**

Jabatan	KLS	B	K	+/-
Penyuluh Kesehatan Masyarakat/Te naga Promosi Kesehatan dan Ilmu Perilaku Ahli Madya	11	0	1	-1
Penyuluh Kesehatan Masyarakat/Te naga Promosi Kesehatan dan Ilmu Perilaku Ahli Muda	9	0	2	-2
Penyuluh Kesehatan Masyarakat/Te naga Promosi Kesehatan dan Ilmu Perilaku Ahli Pertama	8	0	2	-2
Penyuluh Kesehatan dan Pencegahan Penyakit	7	1	0	1
Analisa Data dan Informasi	7	1	2	-1
Analisa Data dan Informasi (Non ASN)	0	5	0	5

**Kepala Instalasi Sterilisasi Sentral dan Binatu**

Jabatan	KLS	B	K	+/-
Apoteker Ahli Muda	9	0	1	-1
Apoteker Ahli Pertama	8	0	2	-2

Perawat Ahli Muda	9	4	9	-5
Perawat Ahli Pertama	8	6	13	-7
Perawat Penyelia	8	26	44	-18
Perawat Mahir	7	5	22	-17
Asisten Penata Anestesi Mahir	7	0	2	-2
Perawat Terampil	6	5	21	-16
Asisten Penata Anestesi Terampil	6	2	3	-1
Pengelola Data	6	0	1	-1
Asisten Perawat	3	2	6	-4
Pengadministrasi Umum	3	1	2	-1
Analisis Kesehatan (Non ASN)	0	24	0	24

Dokter Pendidik Klinis Ahli Madya	13	0	1	-1
Dokter Ahli Madya	12	3	4	-1
Dokter Pendidik Klinis Ahli Muda	11	0	1	-1
Dokter Pendidik Klinis Ahli Pertama	10	0	1	-1
Dokter Ahli Muda	10	1	4	-3
Dokter Ahli Pertama	9	0	3	-3

**Kepala Instalasi Onkologi Radiasi**

Jabatan	KLS	B	K	+/-
Fisikawan Medis Ahli Madya	11	1	4	-3
Fisikawan Medis Ahli Muda	9	0	3	-3
Fisikawan Medis Ahli Pertama	8	2	5	-3
Radiografer Ahli Madya	11	3	3	0
Radiografer Ahli Muda	9	0	2	-2
Radiografer Ahli Pertama	8	1	4	-3
Radiografer Penyelia	8	0	2	-2
Radiografer Mahir	7	0	7	-7

**KSM Jiwa**

Jabatan	KLS	B	K	+/-
Dokter Pendidik Klinis Ahli Utama	15	0	2	-2
Dokter Ahli Utama	14	0	0	0
Dokter Pendidik Klinis Ahli Madya	13	1	1	0
Dokter Pendidik Klinis Ahli Muda	11	0	2	-2
Dokter Pendidik Klinis Ahli Pertama	10	0	1	-1
Dokter Ahli Madya	12	0	1	-1
Dokter Ahli Muda	10	0	1	-1
Dokter Ahli Pertama	9	1	1	0

Asisten Apoteker Terampil	6	0	2	-2
Analisis Data dan Informasi	7	1	1	0
Pengelola Data	6	1	1	0
Binatu Rumah Sakit	3	7	21	-14
Operator Mesin	5	5	16	-11
Teknisi Mesin	5	0	1	-1
Analisis Kesehatan (Non ASN)	0	26	0	26

**Kepala Instalasi Rekam Medik**

Jabatan	KLS	B	K	+/-
Perekam Medis Ahli Madya	11	2	4	-2
Perekam Medis Ahli Muda	9	2	9	-7
Perekam Medis Ahli Pertama	8	0	9	-9
Perekam Medis Penyelia	8	4	21	-17
Perekam Medis Mahir	7	17	28	-11
Perekam Medis Terampil	6	11	54	-43
Pengadministrasi Umum	3	4	11	-7
Pengelola Data	6	3	14	-11

Radiografer Terampil	6	0	6	-6
Perawat Penyelia	8	2	2	0
Pengadministrasi Umum	3	0	2	-2
Analisis Data dan Informasi	7	0	1	-1
Analisis Kesehatan (Non ASN)	0	11	0	11

**Kepala Instalasi Pelayanan Eksekutif Griya Puspa**

Jabatan	KLS	B	K	+/-
Perawat Ahli Utama	13	0	1	-1
Bidan Ahli Madya	11	1	2	-1
Perawat Ahli Madya	11	0	5	-5
Bidan Ahli Muda	9	0	2	-2
Perawat Ahli Muda	9	7	9	-2
Bidan Ahli Pertama	8	0	3	-3
Perawat Ahli Pertama	8	2	7	-5
Bidan Penyelia	8	0	2	-2
Perawat Penyelia	8	31	41	-10
Bidan Mahir	7	0	3	-3
Perawat Mahir	7	8	20	-12
Bidan Terampil	6	0	2	-2
Perawat Terampil	6	4	35	-31
Asisten Perawat	3	2	13	-11

**KSM Mata**

Jabatan	KLS	B	K	+/-
Dokter Pendidik Klinis Ahli Utama	15	1	2	-1
Dokter Ahli Utama	14	0	1	-1
Dokter Pendidik Klinis Ahli Madya	13	1	2	-1
Dokter Ahli Madya	12	1	3	-2
Dokter Pendidik Klinis Ahli Muda	11	0	2	-2
Dokter Pendidik Klinis Ahli Pertama	10	0	2	-2
Dokter Ahli Muda	10	1	3	-2
Dokter Ahli Pertama	9	1	2	-1

Analisis Kesehatan (Non ASN)	0	34	0	34
------------------------------	---	----	---	----

Analisis Data dan Informasi	7	1	2	-1
Pengadministrasi Umum	3	0	3	-3
Pengelola Data	6	0	4	-4
Analisis Kesehatan (Non ASN)	0	54	0	54

**Kepala Instalasi Farmasi**

Jabatan	KLS	B	K	+/-
Apoteker Ahli Utama	13	1	3	-2
Apoteker Ahli Madya	11	6	11	-5
Apoteker Ahli Muda	9	5	17	-12
Apoteker Ahli Pertama	8	12	18	-6
Asisten Apoteker Penyelia	8	10	27	-17
Asisten Apoteker Mahir	7	17	30	-13
Asisten Apoteker Terampil	6	11	54	-43
Pengelola Kefarmasian	5	0	46	-46
Analisis Data dan Informasi	7	2	2	0
Pengadministrasi Umum	3	7	25	-18
Pengelola Data	6	1	1	0
Pemeliharaan Sarana dan Prasarana	3	0	1	-1
Analisis Kesehatan (Non ASN)	0	73	0	73

**KSM Kesehatan Anak**

Jabatan	KLS	B	K	+/-
Dokter Pendidik Klinis Ahli Utama	15	2	4	-2
Dokter Ahli Utama	14	0	2	-2
Dokter Pendidik Klinis Ahli Madya	13	1	3	-2
Dokter Ahli Madya	12	3	6	-3
Dokter Pendidik Klinis Ahli Muda	11	0	1	-1
Dokter Pendidik Klinis Ahli Pertama	10	0	1	-1
Dokter Ahli Muda	10	3	3	0
Dokter Ahli Pertama	9	1	4	-3
Pengadministrasi Umum	3	1	1	0
Dokter (Non ASN)	0	2	0	2

Kepala Instalasi Laboratorium Sentral Terpadu					KSM Penyakit Dalam				
Jabatan	KLS	B	K	+/-	Jabatan	KLS	B	K	+/-
Pranata Laboratorium Kesehatan Ahli Madya	11	2	3	-1	Dokter Pendidik Klinis Ahli Utama	15	1	2	-1
Pranata Laboratorium Kesehatan Ahli Muda	9	1	2	-1	Dokter Ahli Utama	14	0	3	-3
Pranata Laboratorium Kesehatan Ahli Pertama	8	2	7	-5	Dokter Pendidik Klinis Ahli Madya	13	2	4	-2
Pranata Laboratorium Kesehatan Penyelia	8	21	30	-9	Dokter Ahli Madya	12	6	11	-5
Pranata Laboratorium Kesehatan Mahir	7	1	18	-17	Dokter Pendidik Klinis Ahli Muda	11	0	3	-3
Pranata Laboratorium Kesehatan Terampil	6	12	25	-13	Dokter Pendidik Klinis Ahli Pertama	10	0	3	-3
Analisis Data dan Informasi	7	2	2	0	Dokter Ahli Muda	10	1	5	-4
Pengelola Data	6	0	6	-6	Dokter Ahli Pertama	9	4	7	-3
Pengadministrasi Umum	3	6	16	-10	Dokter (Non ASN)	0	3	0	3
Asisten Perawat	3	1	3	-2					
Analisis Kesehatan (Non ASN)	0	29	0	29					

Kepala Instalasi Radiologi					KSM Patologi Klinik				
Jabatan	KLS	B	K	+/-	Jabatan	KLS	B	K	+/-
Radiografer Ahli Madya	11	2	4	-2	Dokter Ahli Utama	14	2	2	0
Fisikawan Medis Ahli Muda	9	0	2	-2	Dokter Ahli Madya	12	0	2	-2
Radiografer Ahli Muda	9	1	3	-2	Dokter Pendidik Klinis Ahli Muda	11	0	1	-1
Fisikawan Medis Ahli Pertama	8	1	4	-3	Dokter Pendidik Klinis Ahli Pertama	10	0	2	-2
Radiografer Ahli Pertama	8	1	4	-3	Dokter Ahli Muda	10	1	2	-1
Radiografer Penyelia	8	2	9	-7	Dokter Ahli Pertama	9	1	4	-3

Radiografer Mahir	7	3	10	-7
Radiografer Terampil	6	4	15	-11
Petugas Kamar Gelap	3	0	1	-1
Perawat Penyelia	8	2	2	0
Perawat Mahir	7	1	1	0
Pengelola Data	6	0	1	-1
Penata Rontgen	6	0	1	-1
Pengadministrasi Umum	3	1	4	-3
Analisis Kesehatan (Non ASN)	0	16	0	16

**Kepala Unit Transfusi Darah**

Jabatan	KLS	B	K	+/-
Teknisi Transfusi Darah Penyelia	8	0	7	-7
Teknisi Transfusi Darah Mahir	7	2	19	-17
Teknisi Transfusi Darah Terampil	6	4	20	-16
Analisis Kesehatan (Non ASN)	0	7	0	7

**KSM Jantung dan Pembuluh Darah**

Jabatan	KLS	B	K	+/-
Dokter Pendidik Klinis Ahli Utama	15	1	2	-1
Dokter Ahli Utama	14	0	1	-1
Dokter Pendidik Klinis Ahli Madya	13	0	3	-3
Dokter Ahli Madya	12	3	4	-1
Dokter Pendidik Klinis Ahli Muda	11	0	2	-2
Dokter Pendidik Klinis Ahli Pertama	10	0	1	-1
Dokter Ahli Muda	10	1	3	-2
Dokter Ahli Pertama	9	1	2	-1
Dokter (Non ASN)	0	2	0	2

Kepala Instalasi Rehabilitasi Medik					KSM Paru				
Jabatan	KLS	B	K	+/-	Jabatan	KLS	B	K	+/-
Fisioterapis Ahli Madya	11	5	6	-1	Dokter Pendidik Klinis Ahli Madya***	15	1	1	0
Fisioterapis Ahli Muda	9	0	4	-4	Dokter Pendidik Klinis Ahli Utama	15	3	14	-11
Fisioterapis Ahli Pertama	8	2	4	-2	Dokter Pendidik Klinis Ahli Madya	13	10	15	-5
Fisioterapis Penyelia	8	0	4	-4	Dokter Ahli Madya	12	0	4	-4
Fisioterapis Mahir	7	0	4	-4	Dokter Pendidik Klinis Ahli Muda	11	1	8	-7
Fisioterapis Terampil	6	4	5	-1	Dokter Pendidik Klinis Ahli Pertama	10	3	9	-6
Fisioterapis Ahli	7	1	0	1	Dokter Ahli Muda	10	2	5	-3
Okupasi Terapis Penyelia	8	1	3	-2	Dokter Ahli Pertama	9	1	6	-5
Okupasi Terapis Mahir	7	0	3	-3	Dokter (Non ASN)	0	7	0	7
Okupasi Terapis Terampil	6	0	4	-4					
Terapi Wicara Penyelia	8	0	2	-2					
Terapi Wicara Mahir	7	0	3	-3					
Terapi Wicara Terampil	6	1	3	-2					
Pengadministrasi Umum	3	0	2	-2					
Pengelola Data	6	0	1	-1					
Asisten Perawat	3	0	1	-1					
Analisis Kesehatan (Non ASN)	0	8	0	8					



Kepala Instalasi Kedokteran Forensik dan Pemulasaraan Jenazah					KSM THT-KL				
Jabatan	KLS	B	K	+/-	Jabatan	KLS	B	K	+/-
Pemulasaran Jenazah	4	13	13	0	Dokter Pendidik Klinis Ahli Utama	15	0	2	-2
Analisis Data dan Informasi	7	1	1	0	Dokter Ahli Utama	14	0	1	-1
Analisis Kesehatan (Non ASN)	0	13	0	13	Dokter Pendidik Klinis Ahli Madya	13	5	7	-2
					Dokter Ahli Madya	12	1	2	-1
					Dokter Pendidik Klinis Ahli Muda	11	2	5	-3
					Dokter Pendidik Klinis Ahli Pertama	10	0	2	-2
					Dokter Ahli Muda	10	0	3	-3
					Dokter Ahli Pertama	9	0	2	-2
Kepala Instalasi Gizi					KSM Anestesi dan Terapi Intensif				
Jabatan	KLS	B	K	+/-	Jabatan	KLS	B	K	+/-
Nutrisiionis Ahli Madya	11	7	9	-2	Dokter Pendidik Klinis Ahli Utama	15	0	3	-3
Nutrisiionis Ahli Muda	9	3	16	-13	Dokter Pendidik Klinis Ahli Madya	13	4	4	0
Nutrisiionis Ahli Pertama	8	2	20	-18	Dokter Ahli Madya	12	0	3	-3
Nutrisiionis Penyedia	8	2	4	-2	Dokter Pendidik Klinis Ahli Muda	11	0	4	-4
Nutrisiionis Mahir	7	2	6	-4	Dokter Pendidik Klinis Ahli Pertama	10	0	1	-1
Nutrisiionis Terampil	6	2	8	-6	Dokter Ahli Muda	10	2	3	-1
Pengelola Program Gizi	5	1	0	1	Dokter Ahli Pertama	9	1	4	-3
Pranata Jamuan	3	8	37	-29	Dokter (Non ASN)	0	4	0	4
Pemeliharaan Sarana dan Prasarana	3	1	2	-1					
Analisis Data dan Informasi	7	2	3	-1					

Analis Kesehatan (Non ASN)	0	32	0	32
----------------------------	---	----	---	----

**Kepala Instalasi Medical Check Up dan Kedokteran Kerja**

Jabatan	KLS	B	K	+/-
Perawat Ahli Madya	11	0	2	-2
Perawat Ahli Muda	9	0	2	-2
Perawat Ahli Pertama	8	0	1	-1
Perawat Penyelia	8	0	6	-6
Perawat Mahir	7	0	1	-1

**KSM Onkologi Radiasi**

Jabatan	KLS	B	K	+/-
Dokter Pendidik Klinis Ahli Utama	15	0	1	-1
Dokter Ahli Utama	14	1	1	0
Dokter Pendidik Klinis Ahli Madya	13	0	1	-1
Dokter Ahli Madya	12	0	1	-1
Dokter Ahli Muda	10	1	2	-1
Dokter Ahli Pertama	9	1	2	-1

**KSM Patologi Anatomi**

Jabatan	KLS	B	K	+/-
Dokter Ahli Utama	14	2	2	0
Dokter Ahli Madya	12	0	2	-2
Dokter Pendidik Klinis Ahli Pertama	10	0	2	-2
Dokter Ahli Muda	10	1	2	-1
Dokter Ahli Pertama	9	1	4	-3

**KSM Kulit dan Kelamin**

Jabatan	KLS	B	K	+/-
Dokter Ahli Utama	14	2	2	0
Dokter Pendidik Klinis Ahli Madya	13	0	2	-2
Dokter Ahli Madya	12	0	1	-1

Dokter Pendidik Klinis Ahli Muda	11	2	2	0
Dokter Pendidik Klinis Ahli Pertama	10	0	2	-2
Dokter Ahli Muda	10	1	1	0
Dokter Ahli Pertama	9	0	1	-1

**KSM Bedah Toraks, Kardiak Dan Vaskular**

Jabatan	KLS	B	K	+/-
Dokter Pendidik Klinis Ahli Utama	15	0	2	-2
Dokter Ahli Utama	14	0	1	-1
Dokter Pendidik Klinis Ahli Madya	13	1	3	-2
Dokter Ahli Madya	12	1	3	-2
Dokter Pendidik Klinis Ahli Muda	11	0	2	-2
Dokter Ahli Muda	10	1	1	0
Dokter Ahli Pertama	9	0	1	-1
Dokter (Non ASN)	0	2	0	2

**KSM Gigi dan Mulut**

Jabatan	KLS	B	K	+/-
Dokter Gigi Ahli Utama	14	0	1	-1
Dokter Gigi Ahli Madya	12	3	9	-6
Dokter Gigi Ahli Muda	10	6	6	0
Dokter Gigi Ahli Pertama	9	0	7	-7
Dokter (Non ASN)	0	1	0	1

<b>KSM Umum</b>				
<b>Jabatan</b>	<b>KLS</b>	<b>B</b>	<b>K</b>	<b>+/-</b>
Dokter Ahli Utama***	14	1	1	0
Dokter Ahli Madya	12	14	27	-13
Dokter Gigi Ahli Madya	12	3	3	0
Dokter Ahli Muda	10	12	32	-20
Dokter Gigi Ahli Muda	10	0	1	-1
Dokter Ahli Pertama	9	8	43	-35
Dokter Gigi Ahli Pertama	9	1	1	0
Dokter	8	2	0	2
Dokter (Non ASN)	0	22	0	22

<b>KSM Mikrobiologi Klinik</b>				
<b>Jabatan</b>	<b>KLS</b>	<b>B</b>	<b>K</b>	<b>+/-</b>
Dokter Pendidik Klinis Ahli Utama	15	0	1	-1
Dokter Ahli Utama	14	0	1	-1
Dokter Ahli Madya	12	1	2	-1
Dokter Pendidik Klinis Ahli Madya	13	1	2	-1
Dokter Pendidik Klinis Ahli Muda	11	1	2	-1
Dokter Pendidik Klinis Ahli Pertama	10	0	2	-2
Dokter Ahli Muda	10	0	1	-1
Dokter Ahli Pertama	9	1	2	-1

KSM Spesialis Lainnya				
Jabatan	KLS	B	K	+/-
Dokter Ahli Utama	14	0	1	-1
Dokter Ahli Madya	12	3	4	-1
Dokter Pendidik Klinis Ahli Muda	11	0	1	-1
Dokter Ahli Muda	10	1	7	-6
Dokter Ahli Pertama	9	5	6	-1
Dokter Pendidik Klinis Ahli Pertama	10	0	2	-2
Pengadministrasi Umum	3	1	0	1
Dokter (Non ASN)	0	1	0	1

Keterangan :

- \* : JF penyetaraan yang kelasnya berbeda dengan JF non penyetaraan
- \*\* : JF penyetaraan yang kelasnya sama dengan JF non penyetaraan
- \*\*\* : Aih direktur utama dan direksi

11. RUMAH SAKIT UMUM PUSAT FATMAWATI JAKARTA

PEGAWAI 1632 ORANG TERDIRI DARI :		
Es.I : 0	Es.III : 0	JP = 1318
Es.II : 0	Es.IV : 0	JP = 314

<b>DIREKTUR UTAMA</b> <b>RUMAH SAKIT UMUM PUSAT FATMAWATI</b>
--

Keterangan :
KLS : Kelas Jabatan
B : Bezetting (Keadaan Pegawai)
K : Kebutuhan (Berdasarkan ABK)
+/- : Seisih

Ketua Komite Medik					Ketua Komite Keperawatan					Ketua Komite Tenaga Kesehatan Lainnya					Ketua Komite Mutu Rumah Sakit					Ketua Komite Pencegahan dan Pengendalian Infeksi					Ketua Komite Koordinasi Pendidikan					Ketua Komite Etik Penelitian Kesehatan					Kepala Satuan Pemeriksaan Internal														
Jabatan	KLS	B	K	+/-	Jabatan	KLS	B	K	+/-	Jabatan	KLS	B	K	+/-	Jabatan	KLS	B	K	+/-	Jabatan	KLS	B	K	+/-	Jabatan	KLS	B	K	+/-	Jabatan	KLS	B	K	+/-	Jabatan	KLS	B	K	+/-										
Administrator Kesehatan Ahli Pertama	8	0	1	-1	Administrator Kesehatan Ahli Pertama	8	0	1	-1	Administrator Kesehatan Ahli Pertama	8	0	1	-1	Administrator Kesehatan Ahli Pertama	8	0	1	-1	Administrator Kesehatan Ahli Pertama	8	0	1	-1	Administrator Kesehatan Ahli Pertama	8	0	1	-1	Administrator Kesehatan Ahli Pertama	8	0	1	-1	Auditor Ahli Madya	12	4	4	0										
Analisis Data dan Informasi	7	0	2	-2	Analisis Data dan Informasi	7	0	1	-1	Analisis Data dan Informasi	7	0	1	-1	Analisis Data dan Informasi	7	1	3	-2	Analisis Data dan Informasi	7	0	2	-2	Analisis Data dan Informasi	7	0	2	-2	Analisis Data dan Informasi	7	0	2	-2	Auditor Ahli Muda	10	0	4	-4										
																																			Auditor Ahli Pertama	8	1	5	-4										
																																								Analisis Pengawasan	7	1	0	1					
																																													Analisis Data dan Informasi (Non ASN)	1	0	1	

Direktur Medik dan Keperawatan					Direktur Sumber Daya Manusia, Pendidikan, dan Penelitian					Direktur Perencanaan dan Keuangan					Direktur Layanan Operasional																																												
Kelompok Jabatan Fungsional					Kepala Instalasi Gawat Darurat					KSM Kesehatan Anak					Kelompok Jabatan Fungsional					Kepala Instalasi Pengelolaan Inovasi dan Kekayaan Intelektual					Kelompok Jabatan Fungsional					Kepala Instalasi Verifikasi dan Penjaminan Pasien					Kelompok Jabatan Fungsional					Kepala Instalasi Sistem Informasi Manajemen Rumah Sakit					Kepala Unit Layanan Penderitaan														
Jabatan	KLS	B	K	+/-	Jabatan	KLS	B	K	+/-	Jabatan	KLS	B	K	+/-	Jabatan	KLS	B	K	+/-	Jabatan	KLS	B	K	+/-	Jabatan	KLS	B	K	+/-	Jabatan	KLS	B	K	+/-	Jabatan	KLS	B	K	+/-	Jabatan	KLS	B	K	+/-	Jabatan	KLS	B	K	+/-	Jabatan	KLS	B	K	+/-	Jabatan	KLS	B	K	+/-
Administrator Kesehatan Ahli Madya***	11	1	1	0	Perawat Ahli Utama	13	0	5	-5	Dokter Pendidik Klinis Ahli Utama	15	5	9	-4	Administrator Kesehatan Ahli Madya***	11	1	1	0	Analisis Data dan Informasi	7	0	2	-2	Administrator Kesehatan Ahli Madya***	11	1	1	0	Pranata Keuangan APBN Penyelia	9	0	7	-7	Analisis Hukum Ahli Madya	11	1	2	-1	Pranata Komputer Ahli Madya	11	0	3	-3															
Administrator Kesehatan Ahli Madya	11	3	5	-2	Bidan Ahli Madya	11	2	3	-1	Dokter Ahli Utama	14	0	5	-5	Administrator Kesehatan Ahli Madya	11	0	4	-4	Analisis Anggaran Ahli Madya	11	0	1	-1	Analisis Pengelolaan Keuangan APBN Ahli Pertama	8	0	1	-1	Arsiparis Ahli Madya	11	2	2	0	Pranata Komputer Ahli Muda	9	2	11	-9																				
Administrator Kesehatan Ahli Muda	9	4	7	-3	Perawat Ahli Madya	11	5	16	-11	Dokter Pendidik Klinis Ahli Madya	13	3	9	-6	Analisis Sumber Daya Manusia Aparatur Ahli Madya	12	2	5	-3	Pranata Keuangan APBN Mahir	7	0	7	-7	Pranata Hubungan Masyarakat Ahli Madya	11	0	2	-2	Pranata Komputer Ahli Pertama	8	6	17	-11																									
Administrator Kesehatan Ahli Pertama	8	0	10	-10	Bidan Ahli Muda	9	1	3	-2	Dokter Ahli Madya	12	0	5	-5	Administrator Kesehatan Ahli Muda	9	1	5	-4	Analisis Keuangan	7	0	2	-2	Administrator Kesehatan Ahli Madya	11	0	2	-2	Pranata Komputer Ahli Penyelia	8	0	6	-6																									
Analisis Kesehatan	7	6	17	-11	Perawat Ahli Muda	9	10	35	-25	Dokter Pendidik Klinis Ahli Muda	11	4	10	-6	Analisis Sumber Daya Manusia Aparatur Ahli Muda	10	2	10	-8	Analisis Penyesuaian Jaminan Kesehatan	7	0	1	-1	Analisis Hukum Ahli Muda	9	1	2	-1	Pranata Komputer Mahir	7	0	10	-10																									
Analisis Kesehatan (Non ASN)	0	4	0	4	Bidan Ahli Pertama	8	0	3	-3	Dokter Ahli Muda	10	2	9	-7	Pustakawan Ahli Muda	9	0	2	-2	Pranata Keuangan APBN Terampil	6	1	6	-5	Arsiparis Ahli Muda	9	2	6	-4	Pranata Komputer Terampil	6	0	16	-16																									
					Perawat Ahli Pertama	8	8	58	-50	Dokter Pendidik Klinis Ahli Pertama	10	0	4	-4	Administrator Kesehatan Ahli Pertama	8	1	7	-6	Pengelola Keuangan	6	13	21	-8	Pranata Hubungan Masyarakat Ahli Muda	9	2	3	-1	Pranata Teknologi Informasi Komputer	5	1	0	1																									

Bidan Penyelia	8	0	3	-3
Perawat Penyelia	8	26	36	-10
Bidan Mahir	7	3	5	-2
Perawat Mahir	7	8	30	-22
Bidan Terampil	6	0	5	-5
Perawat Terampil	6	7	35	-28
Analisis Kesehatan (Non ASN)	0	51	0	51

Dokter Ahli Pertama	9	4	9	-5
Dokter	8	1	0	1
Dokter (Non ASN)	0	2	0	2

Analisis Sumber Daya Manusia Aparatur Ahli Pertama	8	2	13	-11
Pustakawan Ahli Pertama	8	0	2	-2
Pranata Sumber Daya Manusia Aparatur Penyelia	8	1	8	-7
Pustakawan Penyelia	8	1	2	-1
Pranata Sumber Daya Manusia Aparatur Mahir	7	4	9	-5
Pustakawan Mahir	7	0	2	-2
Pranata Sumber Daya Manusia Aparatur Terampil	6	1	7	1
Pustakawan Terampil	6	0	2	-2
Analisis Data dan Informasi (Non ASN)	0	3	0	3

Pranata Keuangan APBN Penyelia	9	3	6	-3
Analisis Anggaran Ahli Pertama	8	0	1	-1
Perencanaan Ahli Pertama	8	0	4	-4
Analisis Pengelolaan Keuangan APBN Ahli Pertama	8	0	2	-2
Pranata Keuangan APBN Mahir	7	1	7	-6
Penata Laksana Barang Terampil	7	0	13	-13
Pranata Keuangan APBN Terampil	6	2	5	-3
Analisis Barang Milik Negara	7	1	3	-2
Analisis Data dan Informasi	7	0	4	-4
Analisis Keuangan	7	2	5	-3
Analisis Pembayaran Jaminan Kesehatan	7	0	2	-2
Bendahara	7	1	2	-1
Pengelola Barang Milik Negara	6	4	10	-6
Pengelola Keuangan	6	26	55	-29
Analisis Data dan Informasi (Non ASN)	23	0	23	

Analisis Data dan Informasi (Non ASN)	4	0	4
---------------------------------------	---	---	---

Administrator Kesehatan Ahli Muda	9	0	3	-3
Analisis Hukum Ahli Pertama	8	0	2	-2
Arsiparis Ahli Pertama	8	3	8	-5
Pranata Hubungan Masyarakat Ahli Pertama	8	0	2	-2
Administrator Kesehatan Ahli Pertama	8	0	4	-4
Arsiparis Penyelia	8	3	5	-2
Pranata Hubungan Masyarakat Penyelia	8	2	3	-1
Arsiparis Mahir	7	0	3	-3
Pranata Hubungan Masyarakat Mahir	7	0	3	-3
Arsiparis Terampil	6	0	3	-3
Pranata Hubungan Masyarakat Terampil	6	0	5	-5
Analisis Data dan Informasi	7	4	13	-9
Pengelola Data	6	13	35	-22
Sekretaris	6	0	6	-6
Komandan Petugas Keamanan	6	0	1	-1
Pranata Kearsipan	5	92	92	0
Operator Mesin	5	7	15	-8
Teknisi Mesin	5	17	25	-8
Petugas Keamanan	5	0	0	0

Analisis Data dan Informasi (Non ASN)	0	15	0	15
---------------------------------------	---	----	---	----

Kepala Instalasi Rawat Inap				
Jabatan	KLS	B	K	+/-
Perawat Ahli Utama	13	0	32	-32
Bidan Ahli Madya	11	1	1	0
Perawat Ahli Madya	11	43	82	-39
Bidan Ahli Muda	9	0	1	-1
Perawat Ahli Muda	9	39	100	-61
Bidan Ahli Pertama	8	0	9	-9
Perawat Ahli Pertama	8	48	128	-80
Bidan Penyelia	8	1	5	-4
Perawat Penyelia	8	65	103	-38
Bidan Mahir	7	3	9	-6
Perawat Mahir	7	20	115	-95
Perawat Terampil	7	19	165	-146

KSM Bedah				
Jabatan	KLS	B	K	+/-
Dokter Pendidik Klinis Ahli Utama	15	7	16	-9
Dokter Ahli Utama	14	1	17	-16
Dokter Pendidik Klinis Ahli Madya	13	2	12	-10
Dokter Ahli Madya	12	2	23	-21
Dokter Pendidik Klinis Ahli Muda	11	4	14	-10
Dokter Ahli Muda	10	4	26	-22
Dokter Pendidik Klinis Ahli Pertama	10	0	6	-6
Dokter Ahli Pertama	9	7	33	-26
Dokter (Non ASN)	4	0	4	

Pengelola Instalasi Air dan Listrik	5	7	10	-3
Pengemudi Ambulan	4	4	10	-6
Pengemudi	3	1	8	-7
Pengadministrasi Umum	3	1	135	-134
Pramu Bakti	3	66	66	0
Pemelihara Sarana dan Prasarana	3	0	30	-30
Analisis Data dan Informasi (Non ASN)		162	0	162

Instalasi Kesehatan Lingkungan, dan Keselamatan dan Kesehatan Kerja Rumah Sakit				
Jabatan	KLS	B	K	+/-
Pembimbing Kesehatan Kerja Ahli Madya	9	0	3	-3
Sanitarian/Tenaga Sanitasi Lingkungan Ahli Madya	9	0	1	-1
Pembimbing Kesehatan Kerja Ahli Muda	9	2	5	-3
Sanitarian/Tenaga Sanitasi Lingkungan Ahli Muda	9	0	2	-2
Pembimbing Kesehatan Kerja Ahli Pertama	8	1	7	-6
Sanitarian/Tenaga Sanitasi Lingkungan Ahli Pertama	8	0	3	-3
Sanitarian/Tenaga Sanitasi Lingkungan Penyelia	8	0	3	-3
Sanitarian/Tenaga Sanitasi Lingkungan Mahir	7	0	3	-3
Analisis Kesehatan Kerja	7	2	0	2
Pemeriksa Sanitasi	7	2	0	2
Sanitarian/Tenaga Sanitasi Lingkungan Terampil	6	0	3	-3
Analisis Kesehatan (Non ASN)		1	0	1



Bidan Terampil	6	0	13	-13
Analisis Kesehatan (Non ASN)		144	0	144

Kepala Instalasi Rawat Jalan				
Jabatan	KLS	B	K	+/-
Bidan Ahli Madya	11	6	7	-1
Perawat Ahli Madya	11	15	20	-5
Perawat Gigi/Terapis Gigi dan Mulut Ahli Madya	11	0	3	-3
Bidan Ahli Muda	9	0	7	-7
Perawat Ahli Muda	9	5	24	-19
Perawat Gigi/Terapis Gigi dan Mulut Ahli Muda	9	0	3	-3
Bidan Ahli Pertama	8	0	10	-10
Perawat Ahli Pertama	8	0	28	-28
Perawat Gigi/Terapis Gigi dan Mulut Ahli Pertama	8	0	3	-3
Bidan Penyelia	8	1	3	-2
Perawat Penyelia	8	73	78	-5
Refraksionis Optisien Penyelia	8	2	4	-2
Perawat Gigi/Terapis Gigi dan Mulut Penyelia	8	4	5	-1
Teknisi Gigi Penyelia	8	0	1	-1
Perawat Mahir	7	3	20	-17
Bidan Mahir	7	0	5	-5
Teknisi Gigi Mahir	7	0	3	-3

KSM Obstetri dan Ginekologi				
Jabatan	KLS	B	K	+/-
Dokter Pendidik Klinis Ahli Utama	15	3	11	-8
Dokter Ahli Utama	14	1	3	-2
Dokter Pendidik Klinis Ahli Madya	13	1	12	-11
Dokter Ahli Madya	12	0	3	-3
Dokter Pendidik Klinis Ahli Muda	11	7	14	-7
Dokter Ahli Muda	10	2	5	-3
Dokter Pendidik Klinis Ahli Pertama	10	1	6	-5
Dokter Ahli Pertama	9	2	7	-5
Dokter (Non ASN)	0	3	0	3

Kepala Instalasi Pemeliharaan Sarana dan Prasarana Rumah Sakit				
Jabatan	KLS	B	K	+/-
Teknisi Elektro Medis Ahli Madya	11	1	5	-4
Teknisi Elektro Medis Ahli Muda	9	2	8	-6
Teknisi Elektro Medis Ahli Pertama	8	1	14	-13
Teknisi Elektro Medis Penyelia	8	3	7	-4
Teknisi Elektro Medis Mahir	7	1	9	-8
Teknisi Elektro Medis Terampil	6	1	17	-16

Refraksionis Optisien Mahir	7	2	5	-3
Perawat Gigi/ Terapis Gigi dan Mulut Mahir	7	3	5	-2
Bidan Terampil	6	0	7	-7
Perawat Terampil	6	1	32	-31
Refraksionis Optisien Terampil	6	1	7	-6
Teknisi Gigi Terampil	6	0	3	-3
Perawat Gigi/ Terapis Gigi dan Mulut Terampil	6	0	5	-5
Analisa Kesehatan (Non ASN)	0	9	0	9

Kepala Instalasi Rawat Intensif				
Jabatan	KLS	B	K	+/-
Perawat Ahli Utama	13	0	35	-35
Bidan Ahli Madya	11	5	8	-3
Perawat Ahli Madya	11	10	41	-31
Bidan Ahli Muda	9	3	4	-1
Perawat Ahli Muda	9	30	54	-24

KSM Penyakit Dalam				
Jabatan	KLS	B	K	+/-
Dokter Pendidik Klinis Ahli Utama***	15	1	1	0
Dokter Pendidik Klinis Ahli Utama	15	3	8	-5
Dokter Ahli Utama	14	0	4	-4
Dokter Pendidik Klinis Ahli Madya	13	3	11	-8
Dokter Ahli Madya	12	1	7	-6

Kepala Unit Promosi Kesehatan				
Jabatan	KLS	B	K	+/-
Penyuluh Kesehatan Masyarakat/Te naga Promosi Kesehatan dan Ilmu Perilaku Ahli Madya	11	0	2	-2
Penyuluh Kesehatan Masyarakat/Te naga Promosi Kesehatan dan Ilmu Perilaku Ahli Muda	9	0	2	-2
Penyuluh Kesehatan Masyarakat/Te naga Promosi Kesehatan dan Ilmu Perilaku Ahli Pertama	8	0	2	-2
Penyuluh Kesehatan Masyarakat/Te naga Promosi Kesehatan dan Ilmu Perilaku Penyedia	8	0	2	-2
Penyuluh Kesehatan Masyarakat/Te naga Promosi Kesehatan dan Ilmu Perilaku Mahir	7	0	2	-2

Bidan Ahli Pertama	8	1	12	-11
Perawat Ahli Pertama	8	24	71	-47
Bidan Penyelia	8	5	12	-7
Perawat Penyelia	8	55	90	-35
Bidan Mahir	7	0	13	-13
Perawat Mahir	7	35	49	-14
Bidan Terampil	6	0	20	-20
Perawat Terampil	6	11	60	-49
Analisis Kesehatan (Non ASN)	0	58	0	58

Dokter Pendidik Klinis Ahli Muda	11	0	12	-12
Dokter Ahli Muda	10	6	10	-4
Dokter Pendidik Klinis Ahli Pertama	10	0	12	-12
Dokter Ahli Pertama	9	4	10	-6
Dokter (Non ASN)	0	4	0	4

**Kepala Instalasi Bedah Sentral**

Jabatan	KLS	B	K	+/-
Perawat Ahli Utama	13	0	9	-9
Penata Anestesi Ahli Madya	11	0	2	-2
Perawat Ahli Madya	11	4	13	-9
Penata Anestesi Ahli Muda	9	0	6	-6
Perawat Ahli Muda	9	7	15	-8
Penata Anestesi Ahli Pertama	8	0	8	-8
Perawat Ahli Pertama	8	3	30	-27
Asisten Penata Anestesi Penyelia	8	8	18	-10
Bidan Penyelia	8	2	2	0

**KSM Orthopedi dan Traumatologi**

Jabatan	KLS	B	K	+/-
Dokter Pendidik Klinis Ahli Utama	15	2	6	-4
Dokter Ahli Utama	14	0	2	-2
Dokter Pendidik Klinis Ahli Madya	13	1	9	-8
Dokter Ahli Madya	12	0	4	-4
Dokter Pendidik Klinis Ahli Muda	11	4	11	-7
Dokter Ahli Muda	10	3	5	-2
Dokter Pendidik Klinis Ahli Pertama	10	0	4	-4
Dokter Ahli Pertama	9	1	5	-4
Dokter (Non ASN)	0	3	0	3

Penyuluh Kesehatan Masyarakat/Te maha Promosi Kesehatan dan Ilmu Perilaku Terampil	6	0	2	-2
--	---	---	---	----

**Kepala Instalasi Sterilisasi Sentral dan Binatu**

Jabatan	KLS	B	K	+/-
Asisten Apoteker Terampil	6	0	3	-3
Binatu Rumah Sakit	3	0	0	0
Analisis Data dan Informasi (Non ASN)	0	1	0	1

Perawat Penyelia	8	22	31	-9
Asisten Penata Anestesi Mahir	7	2	15	-13
Perawat Mahir	7	13	35	-22
Bidan Mahir	7	0	2	-2
Asisten Penata Anestesi Terampil	6	0	39	-39
Perawat Terampil	6	12	55	-43
Bidan Terampil	6	0	2	-2
Analisa Kesehatan (Non ASN)	0	41	0	41

Kepala Instalasi Laboratorium				
Jabatan	KLS	B	K	+/-
Pranata Laboratorium Kesehatan Ahli Madya	11	1	3	-2
Pranata Laboratorium Kesehatan Ahli Muda	9	0	5	-5
Pranata Laboratorium Kesehatan Ahli Pertama	8	0	10	-10
Pranata Laboratorium Kesehatan Penyelia	8	24	37	-13
Pranata Laboratorium Kesehatan Mahir	7	11	24	-13
Pranata Laboratorium Kesehatan Terampil	6	11	32	-21
Analisa Kesehatan (Non ASN)	0	8	0	8

Kepala Instalasi Radiologi Terpadu				
Jabatan	KLS	B	K	+/-
Fisikawan Medis Ahli Madya	11	0	4	-4

KSM Bedah Saraf				
Jabatan	KLS	B	K	+/-
Dokter Pendidik Klinis Ahli Utama	15	0	3	-3
Dokter Ahli Utama	14	1	2	-1
Dokter Pendidik Klinis Ahli Madya	13	0	3	-3
Dokter Ahli Madya	12	1	2	-1
Dokter Pendidik Klinis Ahli Muda	11	0	3	-3
Dokter Ahli Muda	10	2	3	-1
Dokter Pendidik Klinis Ahli Pertama	10	0	3	-3
Dokter Ahli Pertama	9	0	2	-2

KSM Kedokteran Fisik dan Rehabilitasi				
Jabatan	KLS	B	K	+/-
Dokter Pendidik Klinis Ahli Utama	15	3	6	-3

Kepala Instalasi Rekam Medik				
Jabatan	KLS	B	K	+/-
Perekam Medis Ahli Madya	11	0	2	-2
Perekam Medis Ahli Muda	9	0	7	-7
Perekam Medis Ahli Pertama	8	0	7	-7
Perekam Medis Penyelia	8	7	34	-27
Perekam Medis Mahir	7	27	40	-13
Perekam Medis Terampil	6	10	27	-17
Analisa Kesehatan (Non ASN)	0	4	0	4

Radiografer Ahli Madya	11	5	10	-5
Fisikawan Medis Ahli Muda	9	1	5	-4
Radiografer Ahli Muda	9	2	11	-9
Radiografer Ahli Pertama	8	2	10	-8
Fisikawan Medis Ahli Pertama	8	0	9	-9
Radiografer Penyelia	8	8	17	-9
Radiografer Mahir	7	5	20	-15
Radiografer Terampil	6	6	25	-19
Petugas Kamar Gelap	3	3	5	-2
Analisis Kesehatan (Non ASN)	0	12	0	12

Dokter Ahli Utama	14	0	2	-2
Dokter Pendidik Klinis Ahli Madya	13	2	5	-3
Dokter Ahli Madya	12	1	2	-1
Dokter Pendidik Klinis Ahli Muda	11	0	7	-7
Dokter Ahli Muda	10	1	5	-4
Dokter Pendidik Klinis Ahli Pertama	10	2	5	-3
Dokter Ahli Pertama	9	0	5	-5
Dokter (Non ASN)	0	1	0	1

Kepala Instalasi Farmasi				
Jabatan	KLS	B	K	+/-
Apoteker Ahli Utama	13	2	10	-8
Apoteker Ahli Madya	11	8	11	-3
Apoteker Ahli Muda	9	9	13	-4
Apoteker Ahli Pertama	8	2	19	-17
Asisten Apoteker Penyelia	8	17	37	-20
Asisten Apoteker Mahir	7	17	45	-28
Apoteker	7	1	0	1
Asisten Apoteker Terampil	6	21	81	-60
Analisis Kesehatan (Non ASN)	0	53	0	53

KSM Jantung dan Pembuluh Darah				
Jabatan	KLS	B	K	+/-
Dokter Pendidik Klinis Ahli Utama	15	3	6	-3
Dokter Ahli Utama	14	0	3	-3
Dokter Pendidik Klinis Ahli Madya	13	0	6	-6
Dokter Ahli Madya	12	1	5	-4
Dokter Pendidik Klinis Ahli Muda	11	0	7	-7
Dokter Ahli Muda	10	4	7	-3
Dokter Pendidik Klinis Ahli Pertama	10	1	3	-2
Dokter Ahli Pertama	9	0	6	-6

Kepala Instalasi Rehabilitasi Medik					KSM Mata				
Jabatan	KLS	B	K	+/-	Jabatan	KLS	B	K	+/-
Fisioterapis Ahli Madya	11	5	7	-2	Dokter Pendidik Klinis Ahli Utama	15	2	6	-4
Pekerja Sosial Ahli Madya	11	0	1	-1	Dokter Ahli Utama	14	0	2	-2
Psikolog Kimis Ahli Madya	11	0	2	-2	Dokter Pendidik Klinis Ahli Madya	13	1	4	-3
Fisioterapis Ahli Muda	9	1	7	-6	Dokter Ahli Madya	12	0	3	-3
Pekerja Sosial Ahli Muda	9	0	3	-3	Dokter Pendidik Klinis Ahli Muda	11	1	4	-3
Psikolog Klinis Ahli Muda	9	2	3	-1	Dokter Ahli Muda	10	0	4	-4
Fisioterapis Ahli Pertama	8	5	11	-6	Dokter Pendidik Klinis Ahli Pertama	10	1	3	-2
Pekerja Sosial Ahli Pertama	8	1	5	-4	Dokter Ahli Pertama	9	1	5	-4
Psikolog Klinis Ahli Pertama	8	1	5	-4	Dokter (Non ASN)	0	1	0	1
Fisioterapis Penyelia	8	1	5	-4					
Okupasi Terapis Penyelia	8	1	5	-4					
Ortotik Prostetis Penyelia	8	1	3	-2					
Terapi Wicara Penyelia	8	2	3	-1					
Fisioterapis Mahir	7	2	7	-5					
Okupasi Terapis Mahir	7	4	7	-3					
Ortotik Prostetis Mahir	7	1	3	-2					
Terapi Wicara Mahir	7	0	3	-3					
Fisioterapis Terampil	6	5	11	-6					
Okupasi Terapis Terampil	6	1	5	-4					

Ortotik Prostetis Terampil	6	0	5	-5
Terapi Wicara Terampil	6	1	5	-4
Analisis Kesehatan (Non ASN)	0	2	0	2

**Kepala Unit Kardiovaskuler Intervensi**

Jabatan	KLS	B	K	+/-
Perawat Ahli Madya	11	0	2	-2
Perawat Ahli Muda	9	2	3	-1
Perawat Ahli Pertama	8	0	5	-5
Perawat Penyelia	8	6	8	-2
Perawat Mahir	7	2	13	-11
Perawat Terampil	6	0	11	-11

**Kepala Instalasi Gizi**

Jabatan	KLS	B	K	+/-
Nutrisionis Ahli Madya	11	4	5	-1
Nutrisionis Ahli Muda	9	3	7	-4
Nutrisionis Ahli Pertama	8	2	11	-9
Nutrisionis Penyelia	8	1	3	-2
Nutrisionis Mahir	7	2	5	-3
Nutrisionis Terampil	6	3	6	-3

**KSM Kesehatan Jiwa**

Jabatan	KLS	B	K	+/-
Dokter Pendidik Klinis Ahli Utama	15	1	3	-2
Dokter Ahli Utama	14	0	1	-1
Dokter Pendidik Klinis Ahli Madya	13	0	2	-2
Dokter Ahli Madya	12	0	3	-3
Dokter Pendidik Klinis Ahli Muda	11	2	3	-1
Dokter Ahli Muda	10	0	2	-2
Dokter Pendidik Klinis Ahli Pertama	10	0	2	-2
Dokter Ahli Pertama	9	1	3	-2

**KSM Telinga, Hidung, Tenggorokan - Bedah Kepala Leher (THT-KL)**

Jabatan	KLS	B	K	+/-
Dokter Pendidik Klinis Ahli Utama	15	1	5	-4
Dokter Ahli Utama	14	0	1	-1
Dokter Pendidik Klinis Ahli Madya	13	2	5	-3
Dokter Ahli Madya	12	0	2	-2
Dokter Pendidik Klinis Ahli Muda	11	2	4	-2
Dokter Ahli Muda	10	1	3	-2

Pramu Bakti	3	29	29	0
Analisis Data dan Informasi (Non ASN)	0	22	0	22

**Kepala Instalasi Forensik dan Pemulasaraan Jenazah**

Jabatan	KLS	B	K	+/-
Analisis Data dan Informasi	7	1	2	-1
Analisis Data dan Informasi (Non ASN)	0	2	0	2

**Kepala Unit Transfusi Darah**

Jabatan	KLS	B	K	+/-
Teknisi Transfusi Darah Penyelia	11	0	11	-11
Teknisi Transfusi Darah Mahir	9	11	17	-6
Teknisi Transfusi Darah Terampil	8	6	20	-14
Analisis Kesehatan (Non ASN)	0	5	0	5

Dokter Pendidik Klinis Ahli Pertama	10	0	3	-3
Dokter Ahli Pertama	9	0	4	-4
Dokter (Non ASN)	0	2	0	2

**KSM Paru**

Jabatan	KLS	B	K	+/-
Dokter Pendidik Klinis Ahli Utama	15	1	4	-3
Dokter Ahli Utama	14	0	2	-2
Dokter Pendidik Klinis Ahli Madya	13	2	3	-1
Dokter Ahli Madya	12	0	3	-3
Dokter Pendidik Klinis Ahli Muda	11	0	4	-4
Dokter Ahli Muda	10	0	4	-4
Dokter Pendidik Klinis Ahli Pertama	10	0	4	-4
Dokter Ahli Pertama	9	2	5	-3
Dokter (Non ASN)	0	1	0	1

**KSM Anestesiologi dan Terapi Intensif**

Jabatan	KLS	B	K	+/-
Dokter Pendidik Klinis Ahli Utama	15	3	7	-4
Dokter Ahli Utama	14	1	5	-4
Dokter Pendidik Klinis Ahli Madya	13	3	10	-7
Dokter Ahli Madya	12	1	7	-6
Dokter Pendidik Klinis Ahli Muda	11	3	14	-11



Kepala Unit Dialisis				
Jabatan	KLS	B	K	+/-
Perawat Ahli Madya	11	1	9	-8
Perawat Ahli Muda	9	8	15	-7
Perawat Ahli Pertama	8	5	11	-6
Perawat Penyelia	8	5	11	-6
Perawat Mahir	7	6	9	-3
Perawat Terampil	6	2	13	-11
Analisis Kesehatan (Non ASN)		9	0	9

KSM Dermatologi dan Venereologi				
Jabatan	KLS	B	K	+/-
Dokter Ahli Muda	10	4	12	-8
Dokter Pendidik Klinis Ahli Pertama	10	0	5	-5
Dokter Ahli Pertama	9	4	10	-6
Dokter (Non ASN)	0	3	0	3

KSM Patologi Klinik				
Jabatan	KLS	B	K	+/-
Dokter Pendidik Klinis Ahli Utama	15	1	3	-2
Dokter Ahli Utama	14	0	1	-1
Dokter Pendidik Klinis Ahli Madya	13	1	3	-2
Dokter Ahli Madya	12	0	3	-3
Dokter Pendidik Klinis Ahli Muda	11	0	2	-2
Dokter Ahli Muda	10	2	3	-1
Dokter Pendidik Klinis Ahli Pertama	10	0	3	-3
Dokter Ahli Pertama	9	0	3	-3

Dokter Ahli Muda	10	1	4	-3
Dokter Pendidik Klinis Ahli Pertama	10	0	3	-3
Dokter Ahli Pertama	9	0	4	-4

**KSM Patologi Anatomi**

Jabatan	KLS	B	K	+/-
Dokter Pendidik Klinis Ahli Utama	15	1	2	-1
Dokter Ahli Utama	14	0	3	-3
Dokter Pendidik Klinis Ahli Madya	13	0	3	-3
Dokter Ahli Madya	12	1	4	-3
Dokter Pendidik Klinis Ahli Muda	11	0	3	-3
Dokter Ahli Muda	10	3	3	0
Dokter Pendidik Klinis Ahli Pertama	10	0	3	-3
Dokter Ahli Pertama	9	0	3	-3
Dokter (Non ASN)		2	0	2

**KSM Neurologi**

Jabatan	KLS	B	K	+/-
Dokter Pendidik Klinis Ahli Utama	15	2	6	-4
Dokter Ahli Utama	14	0	2	-2
Dokter Pendidik Klinis Ahli Madya	13	1	3	-2
Dokter Ahli Madya	12	1	3	-2
Dokter Pendidik Klinis Ahli Muda	11	1	4	-3

Dokter Ahli Muda	10	1	5	-4
Dokter Pendidik Klinis Ahli Pertama	10	0	4	-4
Dokter Ahli Pertama	9	2	4	-2

**KSM Radiologi**

Jabatan	KLS	B	K	+/-
Dokter Pendidik Klinis Ahli Utama	15	3	5	-2
Dokter Ahli Utama	14	0	2	-2
Dokter Pendidik Klinis Ahli Madya	13	1	3	-2
Dokter Ahli Madya	12	1	3	-2
Dokter Pendidik Klinis Ahli Muda	11	0	3	-3
Dokter Ahli Muda	10	1	3	-2
Dokter Pendidik Klinis Ahli Pertama	10	0	3	-3
Dokter Ahli Pertama	9	1	10	-9
Dokter (Non ASN)		3	0	3

**KSM Gizi Klinik**

Jabatan	KLS	B	K	+/-
Dokter Pendidik Klinis Ahli Utama	15	1	2	-1
Dokter Ahli Utama	14	0	2	-2
Dokter Pendidik Klinis Ahli Madya	13	0	2	-2
Dokter Ahli Madya	12	2	3	-1
Dokter Pendidik Klinis Ahli Muda	11	0	2	-2

Dokter Ahli Muda	10	0	2	-2
Dokter Pendidik Klinis Ahli Pertama	10	0	2	-2
Dokter Ahli Pertama	9	0	2	-2

**KSM Umum**

Jabatan	KLS	B	K	+/-
Dokter Ahli Madya	12	1	1	0
Dokter Ahli Utama	14	12	0	12
Dokter Ahli Madya	12	6	27	-21
Dokter Ahli Muda	10	19	32	-13
Dokter Ahli Pertama	9	9	28	-19
Dokter	8	1	0	1
Dokter (Non ASN)		13	0	13

**KSM Gigi dan Mulut**

Jabatan	KLS	B	K	+/-
Dokter Gigi Ahli Utama	14	5	12	-7
Dokter Gigi Ahli Madya	12	7	8	-1
Dokter Gigi Ahli Muda	10	0	8	-8
Dokter Gigi Ahli Pertama	9	1	6	-5

**KSM Kedokteran Forensik dan Medikolegal**

Jabatan	KLS	B	K	+/-
Dokter Pendidik Klinis Ahli Utama	15	2	2	0

Dokter Ahli Utama	14	0	2	-2
Dokter Pendidik Klinis Ahli Madya	13	0	2	-2
Dokter Ahli Madya	12	0	2	-2
Dokter Pendidik Klinis Ahli Muda	11	0	2	-2
Dokter Ahli Muda	10	1	2	-1
Dokter Pendidik Klinis Ahli Pertama	10	0	2	-2
Dokter Ahli Pertama	9	0	2	-2

**KSM Mikrobiologi Klinik**

Jabatan	KLS	B	K	+/-
Dokter Pendidik Klinis Ahli Utama	15	0	2	-2
Dokter Ahli Utama	14	0	2	-2
Dokter Pendidik Klinis Ahli Madya	13	0	2	-2
Dokter Ahli Madya	12	0	2	-2
Dokter Pendidik Klinis Ahli Muda	11	0	2	-2
Dokter Ahli Muda	10	1	3	-2
Dokter Pendidik Klinis Ahli Pertama	10	0	2	-2
Dokter Ahli Pertama	9	0	2	-2

Keterangan :

\* : JF penyetaraan yang kelasnya berbeda dengan JF non penyetaraan

\*\* : JF penyetaraan yang kelasnya sama dengan JF non penyetaraan

\*\*\* : Alih direktur utama dan direksi

12. RUMAH SAKIT UMUM PUSAT Dr. SOERADJI TIRTONEGORO KLATEN

PEGAWAI 762 ORANG TERDIRI DARI :		
Es.I : 0	Es.III : 0	JF = 611
Es.II : 4	Es.IV : 0	JP = 153

<b>DIREKTUR UTAMA RUMAH SAKIT UMUM PUSAT Dr. SOERADJI TIRTONEGORO KLATEN</b>
--

Ket :
KLS : Kelas Jabatan
B : Bezetting (Keadaan Pegawai)
K : Kebutuhan (Berdasarkan ABK)
+/- : Selisih

Ketua Komite Medik					Ketua Komite Etik dan Hukum					Ketua Komite Mutu Rumah Sakit					Ketua Komite Keperawatan					Ketua Komite PRA					Ketua Komite PPI					Ketua Komite Tenaga Kesehatan Lainnya					Kepala Satuan Pemeriksaan Internal									
Jabatan	KLS	B	K	+/-	Jabatan	KLS	B	K	+/-	Jabatan	KLS	B	K	+/-	Jabatan	KLS	B	K	+/-	Jabatan	KLS	B	K	+/-	Jabatan	KLS	B	K	+/-	Jabatan	KLS	B	K	+/-	Jabatan	KLS	B	K	+/-					
Administrator Kesehatan Ahli Pertama	8	0	1	-1	Administrator Kesehatan Ahli Pertama	8	0	1	-1	Administrator Kesehatan Ahli Pertama	8	0	1	-1	Administrator Kesehatan Ahli Pertama	8	0	1	-1	Administrator Kesehatan Ahli Pertama	8	0	1	-1	Administrator Kesehatan Ahli Pertama	8	0	1	-1	Administrator Kesehatan Ahli Pertama	8	0	1	-1	Administrator Kesehatan Ahli Pertama	8	0	1	-1	Auditor Ahli Madya	12	2	2	0
Analisis Data dan Informasi	7	0	1	-1	Analisis Data dan Informasi	7	0	1	-1	Analisis Data dan Informasi	7	0	1	-1	Analisis Data dan Informasi	7	0	1	-1	Analisis Data dan Informasi	7	0	1	-1	Analisis Data dan Informasi	7	0	1	-1	Analisis Data dan Informasi	7	0	1	-1	Auditor Ahli Muda	10	1	4	-3					
Analisis Data dan Informasi (Non ASN)	0	1	1	0						Analisis Data dan Informasi (Non ASN)	0	1	0	1																					Auditor Ahli Pertama	8	0	8	-8					
																																			Analisis Pengawasan	7	1	1	0					
																																								Analisis Data dan Informasi (Non ASN)	0	1	0	0

Direktur Medik dan Keperawatan					Direktur Sumber Daya Manusia, Pendidikan, dan Penelitian					Direktur Perencanaan, Keuangan, dan Layanan Operasional																													
Kelompok Jabatan Fungsional					Kepala Instalasi Gawat Darurat					KSM Umum					Kelompok Jabatan Fungsional					Kepala Instalasi Pelatihan, Penelitian, dan Pengembangan					Kelompok Jabatan Fungsional					Kepala Instalasi Pemeliharaan Sarana Prasarana RS					Kepala Unit Layanan Pengadaan				
Jabatan	KLS	B	K	+/-	Jabatan	KLS	B	K	+/-	Jabatan	KLS	B	K	+/-	Jabatan	KLS	B	K	+/-	Jabatan	KLS	B	K	+/-	Jabatan	KLS	B	K	+/-	Jabatan	KLS	B	K	+/-	Jabatan	KLS	B	K	+/-
Administrator Kesehatan Ahli Madya	11	1	2	-1	Perawat Ahli Utama	13	0	2	-2	Dokter Ahli Utama***	14	2	2	0	Administrator Kesehatan Ahli Madya	11	0	2	-2	Administrator Kesehatan Ahli Pertama	8	0	1	-1	Analisis Anggaran Ahli Madya*	12	1	1	0	Teknisi Elektro Medis Ahli Pertama	8	0	5	-5	Fisioterapis Penyelia	8	1	0	1
Administrator Kesehatan Ahli Muda	9	4	8	-4	Bidan Ahli Madya	11	0	1	-1	Dokter Ahli Madya	12	0	4	-4	Analisis Sumber Daya Manusia Aparatur Ahli Madya	12	2	3	-1	Pustakawan Terampil	5	0	1	-1	Analisis Kebijakan Ahli Madya	12	0	1	-1	Teknisi Elektro Medis Penyelia	8	4	7	-3	Okupasi Penyelia	8	1	0	1
Administrator Kesehatan Ahli Pertama	8	0	8	-8	Perawat Ahli Madya	11	7	8	-1	Dokter Gigi Ahli Madya	12	2	2	0	Administrator Kesehatan Ahli Muda	9	0	1	-1	Analisis Data dan Informasi	5	0	1	-1	Analisis Pengelolaan Keuangan APBN Ahli Madya***	12	1	1	0	Teknisi Elektro Medis Mahir	7	0	2	-2	Arsiparis Mahir	7	1	0	1

Analisis Kesehatan (Non ASN)	0	5	0	0
------------------------------	---	---	---	---

Bidan Ahli Muda	9	1	0	1
Perawat Ahli Muda	9	2	8	-6
Bidan Ahli Pertama	8	0	1	-1
Perawat Ahli Pertama	8	5	15	-10
Bidan Penyelia	8	6	0	6
Perawat Penyelia	8	8	23	-15
Bidan Mahir	7	0	1	-1
Perawat Mahir	7	9	10	-1
Bidan Terampil	6	0	1	-1
Perawat Terampil	6	0	7	-7
Asisten Perawat	3	2	9	-7
Analisis Kesehatan (Non ASN)	0	12	0	0

Dokter Ahli Muda	10	10	10	0
Dokter Gigi Ahli Muda	10	1	2	-1
Dokter Ahli Pertama	9	5	13	-8
Dokter Gigi Ahli Pertama	9	0	2	-2
Dokter (Non ASN)	0	3	0	3

Analisis Sumber Daya Manusia Aparatur Ahli Muda	10	5	6	-1
Pustakawan Ahli Muda	9	0	1	-1
Administrator Kesehatan Ahli Pertama	8	0	1	-1
Analisis Sumber Daya Manusia Aparatur Ahli Pertama	8	0	1	-1
Pustakawan Ahli Pertama	8	0	1	-1
Pranata Sumber Daya Manusia Aparatur Penyelia	8	0	1	-1
Pustakawan Penyelia	8	0	1	-1
Pranata Sumber Daya Manusia Aparatur Mahir	7	0	1	-1
Pustakawan Mahir	7	0	2	-2
Pranata Sumber Daya Manusia Aparatur Terampil	6	0	1	-1
Pustakawan Terampil	6	0	2	-2
Analisis Sumber Daya Manusia Aparatur	7	5	0	5
Pengelola Kepegawaian	6	4	0	4
Analisis Data dan Informasi (Non ASN)	0	11	0	11

Pengelola Data	5	0	2	-2
----------------	---	---	---	----

Perencana Ahli Madya	12	1	1	0
Analisis Hukum Ahli Madya	11	1	1	0
Arsiparis Ahli Madya	11	0	1	-1
Pranata Hubungan Masyarakat Ahli Madya	11	0	1	-1
Analisis Anggaran Ahli Muda	10	0	1	-1
Analisis Kebijakan Ahli Muda	10	0	1	-1
Analisis Pengelolaan Keuangan APBN Ahli Muda	10	4	3	1
Perencana Ahli Muda	10	2	2	0
Pranata Keuangan APBN Penyelia	9	1	13	-12
Analisis Hukum Ahli Muda	9	0	2	-2
Arsiparis Ahli Muda	9	1	4	-3
Pranata Hubungan Masyarakat Ahli Muda	9	0	1	-1
Analisis Hukum Ahli Pertama	8	0	4	-4
Analisis Kebijakan Ahli Pertama	8	0	1	-1
Arsiparis Ahli Pertama	8	0	3	-3

Teknisi Elektro Medis Terampil	6	3	4	-1
Teknisi Elektro Medis Ahli	7	0	3	-3
Operator Mesin	5	0	5	-5
Pengelola Instalasi Air dan Listrik	5	5	10	-5
Teknisi Mesin	5	0	3	-3
Analisis Kesehatan (Non ASN)	0	11	0	11

Analisis Hukum	7	1	0	1
Analisis Data dan Informasi	7	1	6	-5
Pengelola Keuangan	6	1	0	1

Pranata Hubungan Masyarakat Ahli Pertama	8	0	1	-1
Arsiparis Penyelia	8	0	3	-3
Pranata Hubungan Masyarakat Penyelia	8	0	1	-1
Analisis Anggaran Ahli Pertama	8	0	1	-1
Perencana Ahli Pertama	8	0	1	-1
Analisis Pengelolaan Keuangan APBN Ahli Pertama	8	3	3	0
Pranata Keuangan APBN Mahir	7	3	14	-11
Penata Laksana Barang Terampil	7	0	4	-4
Pranata Keuangan APBN Terampil	6	3	11	-8
Arsiparis Mahir	7	2	3	-1
Pranata Hubungan Masyarakat Mahir	7	0	1	-1
Arsiparis Terampil	6	0	3	-3
Pranata Hubungan Masyarakat Terampil	6	0	2	-2
Analisis Barang Milik Negara	7	1	1	0
Analisis Data dan Informasi	7	4	7	-3
Analisis Keuangan	7	5	4	1



Bendahara	7	0	3	-3
Penyusun Program Anggaran dan Pelaporan	7	0	1	-1
Pengelola Barang Milik Negara	6	2	4	-2
Pengelola Keuangan	6	9	18	-9
Pengelola Data	6	1	0	1
Sekretaris	6	0	4	-4
Komandan Petugas Keamanan	6	1	0	1
Pemelihara Sarana dan Prasarana	5	2	5	-3
Pranata Kearsipan	5	2	0	2
Petugas Keamanan	5	0	14	-14
Pengemudi Ambulan	4	4	9	-5
Pengemudi	3	1	4	-3
Pengadministrasi Umum	3	47	36	11
Pramu Bakti	3	25	62	-37
Pengelola Layanan Kehumasan	0	2	0	2
Analisis Data dan Informasi (Non ASN)	0	53	0	53

Kepala Instalasi Rawat Jalan					KSM Gigi dan Mulut					Kepala Instalasi Sterilisasi Sentral dan Binatu				
Jabatan	KLS	B	K	+/-	Jabatan	KLS	B	K	+/-	Jabatan	KLS	B	K	+/-
Bidan Ahli Madya	11	0	2	-2	Dokter Gigi Ahli Utama	14	0	1	-1	Apoteker Ahli Madya	11	1	1	0
Perawat Ahli Madya	11	5	2	3	Dokter Gigi Ahli Madya	12	1	2	-1	Apoteker Ahli Muda	9	0	1	-1
Psikolog Klinis Ahli Madya	11	0	1	-1	Dokter Gigi Ahli Muda	10	1	4	-3	Apoteker Ahli Pertama	8	0	1	-1
Perawat Gigi/ Terapis Gigi dan Mulut Ahli Madya	11	0	1	-1	Dokter Gigi Ahli Pertama	9	4	6	-2	Perawat Penyelia	8	2	2	0
Bidan Ahli Muda	9	0	1	-1	Dokter Gigi (Non ASN)	0	2	0	0	Asisten Apoteker Penyelia	8	0	2	-2
Perawat Ahli Muda	9	1	7	-6						Asisten Apoteker Mahir	7	0	2	-2
Bidan Ahli Pertama	8	0	2	-2						Asisten Apoteker Terampil	6	0	2	-2
Perawat Ahli Pertama	8	4	5	-1						Asisten Perawat	3	0	5	-5
Psikolog Klinis Ahli Pertama	8	0	1	-1						Binatu Rumah Sakit	3	4	15	-11
Perawat Gigi/ Terapis Gigi dan Mulut Ahli Pertama	8	0	1	-1						Operator Mesin	3	0	1	-1
Bidan Penyelia	8	2	7	-5						Analisis Data dan Informasi (Non ASN)	0	7	0	7
Refraksionis Optisien Penyelia	8	0	1	-1										
Perawat Penyelia	8	20	28	-8										

Perawat Gigi/ Terapis Gigi dan Mulut Penyelia	8	2	5	-3
Teknisi Gigi Penyelia	8	3	3	0
Bidan Mahir	7	0	3	-3
Refraksionis Optisien Mahir	7	0	1	-1
Perawat Mahir	7	4	9	-5
Teknisi Gigi Mahir	7	0	2	-2
Perawat Gigi/ Terapis Gigi dan Mulut Mahir	7	1	2	-1
Bidan Terampil	6	0	5	-5
Refraksionis Optisien Terampil	6	0	2	-2
Perawat Terampil	6	0	4	-4
Teknisi Gigi Terampil	6	0	2	-2
Perawat Gigi/ Terapis Gigi dan Mulut Terampil	6	0	4	-4
Asisten Perawat	3	3	8	-5

**Kepala Instalasi Rehabilitasi Medik**

Jabatan	KLS	B	K	+/-
Fisioterapis Ahli Madya	11	4	6	-2

**KSM Anak**

Jabatan	KLS	B	K	+/-
Dokter Pendidik Klinis Ahli Utama	15	1	3	-2

**Kepala Instalasi Kesehatan Lingkungan dan K3RS**

Jabatan	KLS	B	K	+/-
Sanitarian/ Tenaga Sanitasi Lingkungan Ahli Madya	11	2	2	0

Psikologi Klinis Ahli Madya	11	1	1	0
Fisioterapis Ahli Muda	9	2	4	-2
Psikologi Klinis Ahli Muda	9	0	1	-1
Fisioterapis Ahli Pertama	8	0	3	-3
Psikologi Klinis Ahli Pertama	8	0	2	-2
Fisioterapis Penyelia	8	1	4	-3
Okupasi Terapis Penyelia	8	3	3	0
Ortotis Prostetis Penyelia	8	0	2	-2
Terapis Wicara Penyelia	8	1	2	-1
Fisioterapis Mahir	7	1	4	-3
Okupasi Terapis Mahir	7	0	3	-3
Ortotis Prostetis Mahir	7	1	2	-1
Terapis Wicara Mahir	7	0	3	-3
Fisioterapis Terampil	6	2	5	-3
Okupasi Terapis Terampil	6	0	4	-4
Ortotis Prostetis Terampil	6	0	3	-3

Dokter Ahli Utama	14	1	1	0
Dokter Pendidik Klinis Ahli Madya	13	1	2	-1
Dokter Ahli Madya	12	0	1	-1
Dokter Pendidik Klinis Ahli Muda	11	0	2	-2
Dokter Ahli Muda	10	2	3	-1
Dokter Pendidik Klinis Ahli Pertama	10	0	2	-2
Dokter Ahli Pertama	9	1	6	-5
Dokter (Non ASN)	0	1	0	0

Pembimbing Kesehatan Kerja Ahli Muda	9	1	1	0
Sanitarian/Tenaga Sanitasi Lingkungan Ahli Muda	9	2	2	0
Pembimbing Kesehatan Kerja Ahli Pertama	8	0	1	-1
Sanitarian/Tenaga Sanitasi Lingkungan Ahli Pertama	8	1	2	-1
Sanitarian/Tenaga Sanitasi Lingkungan Penyelia	8	2	3	-1
Sanitarian/Tenaga Sanitasi Lingkungan Mahir	7	0	1	-1
Sanitarian/Tenaga Sanitasi Lingkungan Terampil	6	0	1	-1
Pengelola Penyehatan Lingkungan	5	1	0	1
Analisis Data dan Informasi (Non ASN)	0	8	0	8

Terapis Wicara Terampil	6	0	3	-3
Perawat Penyelia	0	2	2	0
Analisis Kesehatan (Non ASN)	0	4	0	4

**Kepala Instalasi Hemodialisa**

Jabatan	KLS	B	K	+/-
Perawat Ahli Utama	13	0	1	-1
Perawat Ahli Madya	11	5	2	3
Perawat Ahli Muda	9	0	10	-10
Perawat Ahli Pertama	8	4	6	-2
Perawat Penyelia	8	11	16	-5
Perawat Mahir	7	2	6	-4
Perawat Terampil	6	0	7	-7
Analisis Kesehatan (Non ASN)	0	1	0	1

**Kepala Instalasi Rawat Inap**

Jabatan	KLS	B	K	+/-
Perawat Ahli Utama	13	0	2	-2
Perawat Ahli Madya	11	20	25	-5

**KSM Obstetri dan Ginekologi**

Jabatan	KLS	B	K	+/-
Dokter Pendidik Klinis Ahli Utama	15	0	3	-3
Dokter Ahli Utama	14	0	1	-1
Dokter Pendidik Klinis Ahli Madya	13	1	3	-2
Dokter Pendidik Klinis Ahli Muda	11	0	3	-3
Dokter Pendidik Klinis Ahli Pertama	10	0	2	-2
Dokter Ahli Madya	12	0	1	-1
Dokter Ahli Muda	10	1	2	-1
Dokter Ahli Pertama	9	1	3	-2

**KSM Bedah**

Jabatan	KLS	B	K	+/-
Dokter Pendidik Klinis Ahli Utama	15	0	3	-3
Dokter Pendidik Klinis Ahli Madya	13	1	3	-2

**Kepala Instalasi Sistem Informasi Manajemen Rumah Sakit**

Jabatan	KLS	B	K	+/-
Pranata Komputer Ahli Madya	11	0	2	-2
Pranata Komputer Ahli Muda	9	1	6	-5
Pranata Komputer Ahli Pertama	8	3	11	-8
Pranata Komputer Penyelia	8	0	6	-6
Pranata Komputer Mahir	7	0	10	-10
Pranata Komputer Terampil	6	2	16	-14
Analisis Data dan Informasi (Non ASN)	0	10	0	10

**Kepala Instalasi Rekam Medik & Penjaminan Pasien**

Jabatan	KLS	B	K	+/-
Perekam Medis Ahli Madya	11	0	1	-1
Perekam Medis Ahli Muda	9	0	5	-5

Perawat Ahli Muda	9	9	40	-31
Perawat Ahli Pertama	8	31	108	-77
Perawat Penyelia	8	32	47	-15
Perawat Mahir	7	16	37	-21
Perawat Terampil	6	1	36	-35
Asisten Perawat	3	3	50	-47
Analisis Kesehatan (Non ASN)	0	35	0	35

Dokter Ahli Madya	12	2	2	0
Dokter Pendidik Klinis Ahli Muda	11	0	2	-2
Dokter Ahli Muda	10	1	1	0
Dokter Pendidik Klinis Ahli Pertama	10	0	2	-2
Dokter Ahli Pertama	9	2	5	-3
Dokter (Non ASN)	0	2	0	0

**Kepala Instalasi Maternitas dan Reproduksi**

Jabatan	KLS	B	K	+/-
Bidan Ahli Madya	11	3	2	1
Bidan Ahli Muda	9	2	5	-3
Perawat Ahli Muda	9	1	1	0
Bidan Ahli Pertama	8	2	5	-3
Bidan Penyelia	8	5	7	-2
Perawat Penyelia	8	2	2	0
Bidan Mahir	7	7	9	-2

**KSM Penyakit Dalam**

Jabatan	KLS	B	K	+/-
Dokter Pendidik Klinis Ahli Utama	15	1	2	-1
Dokter Pendidik Klinis Ahli Madya	13	1	3	-2
Dokter Ahli Madya	12	2	3	-1
Dokter Pendidik Klinis Ahli Muda	11	0	2	-2
Dokter Ahli Muda	10	3	4	-1
Dokter Pendidik Klinis Ahli Pertama	10	0	2	-2
Dokter Ahli Pertama	9	2	7	-5

Perekam Medis Ahli Pertama	8	2	8	-6
Perekam Medis Penyelia	8	3	8	-5
Perekam Medis Mahir	7	28	12	16
Perekam Medis Terampil	6	3	12	-9
Pengadministrasi Rekam Medis dan Informasi	5	1	0	1

Bidan Terampil	6	0	10	-10
Pengelola Kebidanan	5	0	2	-2
Asisten Perawat	3	0	6	-6
Analisis Kesehatan (Non ASN)	0	9	0	9

Dokter (Non ASN)	0	1	0	1
------------------	---	---	---	---

**Kepala Instalasi Rawat Intensif**

**KSM Radiologi**

Jabatan	KLS	B	K	+/-
Perawat Ahli Utama	13	0	3	-3
Penata Anestesi Ahli Madya	11	1	5	-4
Perawat Ahli Madya	11	9	6	3
Penata Anestesi Ahli Muda	9	1	5	-4
Perawat Ahli Muda	9	4	14	-10
Penata Anestesi Ahli Pertama	8	2	10	-8
Perawat Ahli Pertama	8	19	26	-7
Asisten Penata Anestesi Penyelia	8	2	5	-3
Perawat Penyelia	8	15	34	-19
Asisten Penata Anestesi Mahir	7	1	5	-4

Jabatan	KLS	B	K	+/-
Dokter Pendidik Klinis Ahli Utama	15	0	1	-1
Dokter Pendidik Klinis Ahli Madya	13	1	2	-1
Dokter Pendidik Klinis Ahli Muda	11	0	2	-2
Dokter Pendidik Klinis Ahli Pertama	10	0	2	-2
Dokter Ahli Muda	10	1	2	-1
Dokter Ahli Pertama	9	2	2	0
Dokter (Non ASN)	0	1	0	0

Perawat Mahir	7	14	21	-7
Asisten Penata Anestesi Terampil	6	0	5	-5
Perawat Terampil	6	0	15	-15
Asisten Perawat	3	0	3	-3
Analisis Kesehatan (Non ASN)	0	16	0	0

**Kepala Instalasi Bedah Sentral**

Jabatan	KLS	B	K	+/-
Perawat Ahli Utama	13	0	1	-1
Perawat Ahli Madya	11	5	2	3
Perawat Ahli Muda	9	1	7	-6
Perawat Ahli Pertama	8	3	15	-12
Perawat Penyelia	8	31	20	11
Perawat Mahir	7	3	8	-5
Perawat Terampil	6	0	1	-1
Analisis Kesehatan (Non ASN)	0	10	0	0

**KSM Rehabilitasi Medik**

Jabatan	KLS	B	K	+/-
Dokter Pendidik Klinis Ahli Utama	15	0	2	-2
Dokter Pendidik Klinis Ahli Madya	13	0	2	-2
Dokter Ahli Madya	12	0	2	-2
Dokter Pendidik Klinis Ahli Muda	11	0	2	-2
Dokter Ahli Muda	10	1	1	0
Dokter Pendidik Klinis Ahli Pertama	11	0	1	-1
Dokter Ahli Pertama	9	0	2	-2



Kepala Instalasi Farmasi						KSM Patologi Klinik					
Jabatan	KLS	B	K	+/-		Jabatan	KLS	B	K	+/-	
Apoteker Ahli Utama	13	2	3	-1		Dokter Pendidik Klinis Ahli Utama	15	0	2	-2	
Apoteker Ahli Madya	11	2	5	-3		Dokter Pendidik Klinis Ahli Madya	13	0	2	-2	
Apoteker Ahli Muda	9	3	9	-6		Dokter Pendidik Klinis Ahli Muda	11	0	2	-2	
Apoteker Ahli Pertama	8	1	14	-13		Dokter Ahli Madya	12	1	2	-1	
Asisten Apoteker Penyelia	8	6	15	-9		Dokter Ahli Muda	10	1	2	-1	
Asisten Apoteker Mahir	7	7	20	-13		Dokter Pendidik Klinis Ahli Pertama	10	0	2	-2	
Asisten Apoteker Terampil	6	9	25	-16		Dokter Ahli Pertama	9	0	2	-2	
Asisten Perawat	3	0	4	-4		Dokter (Non ASN)	0	1	0	0	
Analisis Kesehatan (Non ASN)	0	25	0	0							
Kepala Instalasi Laboratorium						KSM Mikrobiologi Klinik					
Jabatan	KLS	B	K	+/-		Jabatan	KLS	B	K	+/-	
Pranata Laboratorium Kesehatan Ahli Madya	11	4	5	-1		Dokter Pendidik Klinis Ahli Madya	13	0	1	-1	
Pranata Laboratorium Kesehatan Ahli Muda	9	1	10	-9		Dokter Pendidik Klinis Ahli Muda	11	0	1	-1	
Pranata Laboratorium Kesehatan Ahli Pertama	8	1	15	-14		Dokter Pendidik Klinis Ahli Pertama	10	0	1	-1	
Pranata Laboratorium Kesehatan Penyelia	8	13	15	-2		Dokter Ahli Muda	10	0	1	-1	

Teknisi Tranfusi Darah Penyelia	8	0	3	-3
Pranata Laboratorium Kesehatan Mahir	7	4	7	-3
Teknisi Tranfusi Darah Mahir	7	0	23	-23
Pranata Laboratorium Kesehatan Terampil	6	4	11	-7
Teknisi Tranfusi Darah Terampil	6	0	7	-7
Analisis Kesehatan (Non ASN)	0	9	0	0

Dokter Ahli Pertama	9	0	1	-1
Dokter (Non ASN)	0	2	0	0

**Kepala Instalasi Kesehatan Anak**

Jabatan	KLS	B	K	+/-
Perawat Ahli Utama	13	0	1	-1
Perawat Ahli Madya	11	7	1	6
Perawat Ahli Muda	9	7	7	0
Perawat Ahli Pertama	8	23	16	7
Perawat Penyelia	8	11	17	-6
Perawat Mahir	7	10	9	1
Perawat Terampil	6	1	20	-19
Asisten Perawat	3	2	4	-2

**KSM Mata**

Jabatan	KLS	B	K	+/-
Dokter Pendidik Klinis Ahli Utama	15	0	1	-1
Dokter Ahli Utama	14	1	1	0
Dokter Pendidik Klinis Ahli Madya	13	1	3	-2
Dokter Ahli Madya	12	1	1	0
Dokter Pendidik Klinis Ahli Muda	11	0	2	-2
Dokter Ahli Muda	10	1	1	0
Dokter Pendidik Klinis Ahli Pertama	10	0	2	-2
Dokter Ahli Pertama	9	1	1	0

Analisis Kesehatan (Non ASN)	0	25	0	0
<b>Kepala Instalasi Radiologi</b>				
<b>Jabatan</b>	<b>KLS</b>	<b>B</b>	<b>K</b>	<b>+/-</b>
Fisikawan Medis Ahli Madya	11	0	1	-1
Radiografer Ahli Madya	11	3	4	-1
Perawat Ahli Madya	11	1	1	0
Fisikawan Medis Ahli Muda	9	0	1	-1
Radiografer Ahli Muda	9	3	4	-1
Fisikawan Medis Ahli Pertama	8	0	3	-3
Radiografer Ahli Pertama	8	3	7	-4
Radiografer Penyelia	8	1	7	-6
Perawat Penyelia	8	1	1	0
Radiografer Mahir	7	1	8	-7
Radiografer Terampil	6	3	16	-13
Petugas Kamar Gelap	3	1	1	0
Asisten Perawat	3	0	2	-2

Dokter (Non ASN)	0	1	0	0
<b>KSM THT-KL</b>				
<b>Jabatan</b>	<b>KLS</b>	<b>B</b>	<b>K</b>	<b>+/-</b>
Dokter Pendidik Klinis Ahli Utama	15	0	1	-1
Dokter Ahli Utama	14	0	1	-1
Dokter Pendidik Klinis Ahli Madya	13	1	3	-2
Dokter Ahli Madya	12	1	1	0
Dokter Pendidik Klinis Ahli Muda	11	0	2	-2
Dokter Ahli Muda	10	2	1	1
Dokter Pendidik Klinis Ahli Pertama	10	0	2	-2
Dokter Ahli Pertama	9	0	2	-2

Analisis Kesehatan (Non ASN)	0	5	0	0
------------------------------	---	---	---	---

Kepala Instalasi Kedokteran Forensik dan Pemulasaraan Jenazah				
Jabatan	KLS	B	K	+/-
Pemulasaran Jenazah	4	5	9	-4
Analisis Kesehatan (Non ASN)	0	5	0	0

Kepala Instalasi Gizi				
Jabatan	KLS	B	K	+/-
Nutrisi Ahli Madya	11	3	9	-6
Nutrisi Ahli Muda	9	0	16	-16
Nutrisi Ahli Pertama	8	6	20	-14
Nutrisi Penyelia	8	5	4	1

KSM Paru				
Jabatan	KLS	B	K	+/-
Dokter Pendidik Klinis Ahli Utama	15	0	1	-1
Dokter Ahli Utama	14	0	1	-1
Dokter Pendidik Klinis Ahli Madya	13	0	2	-2
Dokter Ahli Madya	12	0	1	-1
Dokter Pendidik Klinis Ahli Muda	11	0	2	-2
Dokter Ahli Muda	10	1	1	0
Dokter Pendidik Klinis Ahli Pertama	10	0	2	-2
Dokter Ahli Pertama	9	3	2	1

KSM Saraf				
Jabatan	KLS	B	K	+/-
Dokter Pendidik Klinis Ahli Utama	15	0	2	-2
Dokter Ahli Utama	14	0	1	-1
Dokter Pendidik Klinis Ahli Madya	13	2	2	0
Dokter Ahli Madya	12	0	1	-1

Nutrisionis Mahir	7	0	6	-6	Dokter Pendidik Klinis Ahli Muda	11	0	3	-3
Nutrisionis Terampil	6	4	8	-4	Dokter Ahli Muda	10	2	2	0
Analisis Gizi	7	0	7	-7	Dokter Pendidik Klinis Ahli Pertama	10	0	2	-2
Pengelola Program Gizi	5	0	10	-10	Dokter Ahli Pertama	9	0	2	-2
Pranata Jamuan	3	47	10	37	Dokter (Non ASN)	0	1	0	0
<b>KSM Kulit dan Kelamin</b>									
<b>Jabatan</b>	<b>KLS</b>	<b>B</b>	<b>K</b>	<b>+/-</b>					
Dokter Pendidik Klinis Ahli Utama	15	0	1	-1					
Dokter Ahli Utama	14	0	1	-1					
Dokter Pendidik Klinis Ahli Madya	13	2	3	-1					
Dokter Ahli Madya	12	0	1	-1					
Dokter Pendidik Klinis Ahli Muda	11	0	3	-3					
Dokter Pendidik Klinis Ahli Pertama	10	0	1	-1					
Dokter Ahli Muda	10	0	2	-2					
Dokter Ahli Pertama	9	0	2	-2					

<b>KSM Anestesi</b>					
<b>Jabatan</b>	<b>KLS</b>	<b>B</b>	<b>K</b>	<b>+/-</b>	
Dokter Pendidik Klinis Ahli Utama	15	0	1	-1	
Dokter Ahli Utama	14	0	1	-1	
Dokter Pendidik Klinis Ahli Madya	13	1	3	-2	
Dokter Ahli Madya	12	0	1	-1	
Dokter Pendidik Klinis Ahli Muda	11	0	2	-2	
Dokter Pendidik Klinis Ahli Pertama	10	0	1	-1	
Dokter Ahli Muda	10	1	1	0	
Dokter Ahli Pertama	9	1	4	-3	
Dokter (Non ASN)	0	1	0	1	

<b>KSM Jantung dan Pembuluh Darah</b>					
<b>Jabatan</b>	<b>KLS</b>	<b>B</b>	<b>K</b>	<b>+/-</b>	
Dokter Pendidik Klinis Ahli Utama	15	0	1	-1	
Dokter Ahli Utama	14	0	1	-1	
Dokter Pendidik Klinis Ahli Madya	13	0	3	-3	
Dokter Ahli Madya	12	0	1	-1	

Dokter Pendidik Klinis Ahli Muda	11	0	2	-2
Dokter Ahli Muda	10	0	2	-2
Dokter Pendidik Klinis Ahli Pertama	10	0	2	-2
Dokter Ahli Pertama	9	2	2	0
Dokter (Non ASN)	0	1	0	1

**KSM Kedokteran Forensik**

Jabatan	KLS	B	K	+/-
Dokter Pendidik Klinis Ahli Madya	13	0	2	-2
Dokter Pendidik Klinis Ahli Muda	11	0	2	-2
Dokter Pendidik Klinis Ahli Pertama	10	0	2	-2
Dokter Ahli Muda	10	1	2	-1
Dokter Ahli Pertama	9	0	2	-2
Dokter (Non ASN)	0	1	0	1

**KSM Orthopedi dan Traumatologi**

Jabatan	KLS	B	K	+/-
Dokter Pendidik Klinis Ahli Utama	15	0	2	-2
Dokter Ahli Utama	14	0	1	-1

Dokter Pendidik Klinis Ahli Madya	13	1	3	-2
Dokter Ahli Madya	12	0	1	-1
Dokter Pendidik Klinis Ahli Muda	11	0	3	-3
Dokter Ahli Muda	10	2	2	0
Dokter Pendidik Klinis Ahli Pertama	10	0	2	-2
Dokter Ahli Pertama	9	2	3	-1
Dokter (Non ASN)	0	1	0	1

**KSM Kedokteran Jiwa**

Jabatan	KLS	B	K	+/-
Dokter Ahli Utama	14	0	1	-1
Dokter Ahli Madya	12	1	1	0
Dokter Pendidik Klinis Ahli Muda	11	0	1	-1
Dokter Ahli Muda	10	0	2	-2
Dokter Pendidik Klinis Ahli Pertama	10	0	2	-2
Dokter Ahli Pertama	9	1	1	0



<b>KSM Urologi</b>				
<b>Jabatan</b>	<b>KLS</b>	<b>B</b>	<b>K</b>	<b>+/-</b>
Dokter Pendidik Klinis Ahli Utama	15	0	2	-2
Dokter Ahli Utama	14	0	1	-1
Dokter Pendidik Klinis Ahli Madya	13	1	2	-1
Dokter Ahli Madya	12	0	1	-1
Dokter Pendidik Klinis Ahli Muda	11	0	2	-2
Dokter Ahli Muda	10	1	1	0
Dokter Pendidik Klinis Ahli Pertama	10	0	1	-1
Dokter Ahli Pertama	9	1	1	0

<b>KSM Bedah Saraf</b>				
<b>Jabatan</b>	<b>KLS</b>	<b>B</b>	<b>K</b>	<b>+/-</b>
Dokter Pendidik Klinis Ahli Utama	15	0	2	-2
Dokter Ahli Utama	14	0	1	-1
Dokter Pendidik Klinis Ahli Madya	13	0	2	-2
Dokter Ahli Madya	12	0	1	-1
Dokter Pendidik Klinis Ahli Muda	11	0	2	-2

Dokter Ahli Muda	10	0	1	-1
Dokter Pendidik Klinis Ahli Pertama	10	0	1	-1
Dokter Ahli Pertama	9	2	3	-1

**KSM Patologi Anatomi**

Jabatan	KLS	B	K	+/-
Dokter Pendidik Klinis Ahli Utama	15	0	2	-2
Dokter Pendidik Klinis Ahli Madya	13	0	2	-2
Dokter Pendidik Klinis Ahli Muda	11	0	2	-2
Dokter Ahli Madya	12	0	2	-2
Dokter Ahli Muda	10	0	2	-2
Dokter Pendidik Klinis Ahli Pertama	10	0	2	-2
Dokter Ahli Pertama	9	0	2	-2

Keterangan :

\* : JF penyetaraan yang kelasnya berbeda dengan JF non penyetaraan

\*\* : JF penyetaraan yang kelasnya sama dengan JF non penyetaraan

\*\*\* : Alih direktur utama dan direksi

13. RUMAH SAKIT UMUM PUSAT Dr. TADJUDDIN CHALID MAKASSAR

PEGAWAI S&S ORANG TERDIRI DARI :		
Es.I : 0	Es.III : 0	JF = 436
Es.II : 0	Es.IV : 0	JP = 149

<b>DIREKTUR UTAMA</b> <b>RSUP Dr. TADJUDDIN CHALID MAKASSAR</b>
--

Keterangan :
KLS : Kelas Jabatan
B : Besetting (Kendaraan Pegawai)
K : Kebutuhan (Berdasarkan ABR)
+/- : Selisih

Ketua Komite Medik				Ketua Komite Keperawatan				Ketua Komite Etik dan Hukum				Ketua Komite Pencegahan dan Pengendalian Infeksi				Ketua Komite Mutu Rumah Sakit				Ketua Komite Tenaga Kesehatan Lainnya				Kepala Satuan Pemeriksaan Internal							
Jabatan	KLS	B	K +/-	Jabatan	KLS	B	K +/-	Jabatan	KLS	B	K +/-	Jabatan	KLS	B	K +/-	Jabatan	KLS	B	K +/-	Jabatan	KLS	B	K +/-	Jabatan	KLS	B	K +/-				
Administrator Kesehatan Ahli Pertama	8	0	1 -1	Administrator Kesehatan Ahli Pertama	8	0	1 -1	Administrator Kesehatan Ahli Pertama	8	0	1 -1	Administrator Kesehatan Ahli Pertama	8	0	1 -1	Administrator Kesehatan Ahli Pertama	8	0	1 -1	Administrator Kesehatan Ahli Pertama	8	0	1 -1	Auditor Ahli Madya	12	0	1 -1				
Analisis Data dan Informasi	7	1	1 0	Analisis Data dan Informasi	7	1	1 0	Analisis Data dan Informasi	7	1	1 0	Analisis Data dan Informasi	7	1	1 0	Analisis Data dan Informasi	7	1	1 0	Analisis Data dan Informasi	7	1	1 0	Auditor Ahli Muda	10	0	2 -2				
Analisis Data dan Informasi (Non ASN)	0	1	0 1																					Auditor Ahli Pertama	8	0	4 -4				
																												Analisis Pengawasan	7	2	0 2
																												Pengelola Pengawasan	5	2	0 2

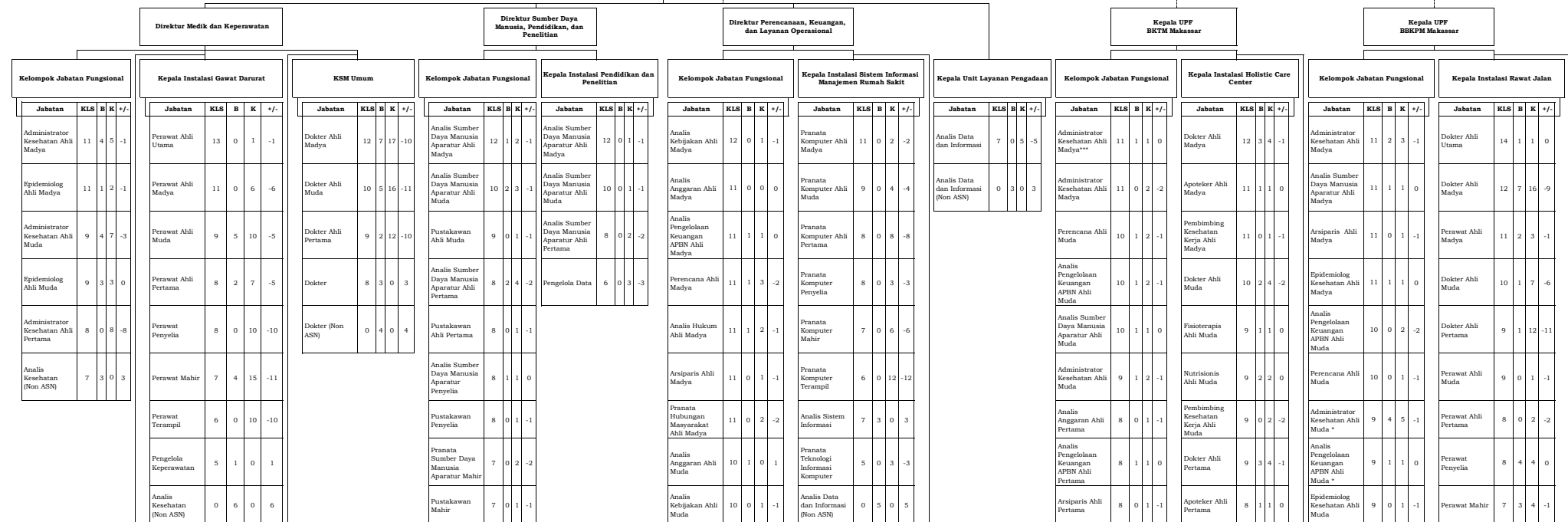

Pranata Sumber Daya Manusia Aparatur Terampil	6	0	1	-1
Pustakawan Terampil	6	0	1	-1
Analisis Sumber Daya Manusia Aparatur	7	3	0	3
Analisis Data dan Informasi (Non ASN)	0	3	0	3

Analisis Pengelolaan Keuangan APBN Ahli Muda	10	1	3	-2
Perencana Ahli Muda	9	2	3	-1
Pranata Keuangan APBN Penyelia	9	2	13	-11
Analisis Hukum Ahli Muda	9	0	3	-3
Arsiparis Ahli Muda	9	1	4	-3
Pranata Hubungan Masyarakat Ahli Muda	9	0	2	-2
Analisis Hukum Barang Terampil	8	0	5	-5
Analisis Kebijakan Ahli Pertama	8	0	1	-1
Arsiparis Ahli Pertama	8	0	3	-3
Pranata Hubungan Masyarakat Ahli Pertama	8	0	2	-2
Arsiparis Penyelia	8	0	3	-3
Pranata Hubungan Masyarakat Penyelia	8	0	1	-1
Analisis Anggaran Ahli Pertama	8	0	0	0
Perencana Ahli Pertama	8	0	2	-2
Analisis Pengelolaan Keuangan APBN Ahli Pertama	8	2	3	-1
Pranata Keuangan APBN Mahir	7	0	14	-14
Penata Laksana Barang Terampil	7	0	4	-4
Pranata Keuangan APBN Terampil	6	0	11	-11
Arsiparis Mahir	7	0	3	-3
Pranata Hubungan Masyarakat Mahir	7	0	1	-1
Arsiparis Terampil	6	0	3	-3
Pranata Hubungan Masyarakat Terampil	6	0	1	-1

Perencana Ahli Pertama	8	1	2	-1
Pranata Komputer Ahli Pertama	8	1	1	0
Pranata Keuangan APBN Penyelia	9	0	2	-2
Arsiparis Penyelia	8	0	3	-3
Pranata Keuangan APBN Mahir	8	1	1	0
Arsiparis Mahir	7	0	3	-3
Penata Laksana Barang Terampil	7	0	1	-1
Pranata Keuangan APBN Terampil	7	0	1	-1
Arsiparis Terampil	6	0	3	-3
Analisis Barang Milik Negara	7	0	1	-1
Analisis Keuangan	7	1	1	0
Analisis Sistem Informasi	7	0	1	-1
Bendahara	7	0	1	-1
Penyusun Program Anggaran dan Pelaporan	7	0	1	-1
Analisis Kesehatan	7	1	0	1
Pengelola Barang Milik Negara	6	0	1	-1
Pengelola Keuangan	6	0	1	-1
Sekretaris	6	0	1	-1
Pengelola Instalasi Air dan Listrik	5	0	1	-1
Petugas Keamanan	5	0	6	-6
Binaut Rumah Sakit	3	0	2	-2
Pengadministrasi Umum	3	0	2	-2

Fisioterapis Ahli Pertama	8	2	3	-1
Nutrisi Ahli Pertama	8	0	1	-1
Pembimbing Kesehatan Kerja Ahli Pertama	8	0	4	-4
Perawat Ahli Pertama	8	1	1	0
Pranata Laboratorium Kesehatan Ahli Pertama	8	0	2	-2
Fisioterapis Penyelia	8	1	2	-1
Perawat Penyelia	8	1	1	0
Asisten Apoteker Mahir	7	1	1	0
Fisioterapis Mahir	7	3	4	-1
Nutrisi Mahir	7	0	1	-1
Perawat Mahir	7	0	1	-1
Asisten Apoteker Terampil	6	4	4	0
Fisioterapis Terampil	6	3	3	0
Nutrisi Terampil	6	2	2	0
Perawat Terampil	6	3	3	0
Perekam Medis Terampil	6	0	1	-1
Pranata Laboratorium Kesehatan Terampil	6	0	1	-1
Pranata Laboratorium Kesehatan Ahli	7	1	0	1
Fisioterapis	5	1	4	-3
Akupunturis	5	0	4	-4
Herbalis	5	0	2	-2
Analisis Data dan Informasi (Non ASN)	0	5	0	5

Administrator Kesehatan Ahli Muda	9	0	1	-1
Administrator Kesehatan Ahli Pertama	8	0	4	-4
Analisis Pengelolaan Keuangan APBN Ahli Pertama	8	2	2	0
Analisis Sumber Daya Manusia Aparatur Ahli Muda *	9	1	1	0
Arsiparis Ahli Muda	9	1	3	-2
Analisis Sumber Daya Manusia Aparatur Ahli Muda	10	1	2	-1
Pranata Komputer Muda	9	0	2	-2
Pranata Hubungan Masyarakat Ahli Muda	9	0	1	-1
Analisis Sumber Daya Manusia Aparatur Ahli Pertama	8	0	2	-2
Arsiparis Ahli Pertama	8	0	3	-3
Perencana Ahli Pertama	8	1	2	-1
Pranata Hubungan Masyarakat Ahli Pertama	8	0	1	-1
Pranata Komputer Ahli Pertama	8	0	3	-3
Pranata Keuangan APBN Penyelia	9	2	2	0
Arsiparis Penyelia	8	0	3	-3
Pranata Komputer Penyelia	8	0	1	-1
Pranata Keuangan APBN Mahir	8	0	3	-3
Arsiparis Mahir	7	0	3	-3
Pranata Komputer Mahir	7	0	2	-2
Penata Laksana Barang Terampil	7	0	1	-1
Pranata Keuangan APBN Terampil	7	1	1	0
Arsiparis Terampil	6	0	3	-3

Analisis Barang Milik Negara	7	0	2	-2
Analisis Data dan Informasi	7	2	15	-13
Analisis Keuangan	7	1	8	-7
Analisis Pembayaran Jaminan Kesehatan	7	0	2	-2
Bendahara	7	0	3	-3
Penyusun Program Anggaran dan Pelaporan	7	2	0	2
Analisis Hukum	7	1	0	1
Analisis Humas	7	2	0	2
Pengelola Barang Milik Negara	6	1	3	-2
Pengelola Keuangan	6	2	9	-7
Pengelola Data	6	1	14	-13
Sekretaris	6	0	3	-3
Pranata Kearsipan	5	8	0	8
Pengemudi Ambulan	4	0	4	-4
Pengemudi	3	1	3	-2
Pengadministrasi Umum	3	2	20	-18
Pramu Bakti	3	0	7	-7
Analisis Data dan Informasi (Non ASN)	0	60	0	60

Pengelola Pelembagaan Kebun	3	0	2	-2
Pengemudi	3	0	2	-2
Pramu Bakti	3	0	2	-2
Analisis Data dan Informasi (Non ASN)	0	10	0	10

Pranata Komputer Terampil	6	0	5	-5
Analisis Barang Milik Negara	7	0	2	-2
Analisis Data dan Informasi	7	0	3	-3
Analisis Hubungan Masyarakat	7	1	0	1
Analisis Keuangan	7	0	3	-3
Analisis Sistem Informasi	7	2	0	2
Bendahara	7	0	2	-2
Penyusun Program Anggaran dan Pelaporan	7	1	0	1
Pengelola Barang Milik Negara	6	2	4	-2
Pengelola Data	6	0	6	-6
Pengelola Keuangan	6	0	4	-4
Sekretaris	6	0	1	-1
Pengelola Instalasi Air dan Listrik	5	0	4	-4
Petugas Keamanan	5	0	9	-9
Pengemudi Ambulan	4	0	4	-4
Pengadministrasi Umum	3	3	15	-12
Pengemudi	3	0	1	-1
Pramu Bakti	3	0	5	-5
Analisis Kesehatan	7	1	1	0
Analisis Pembayaran Jaminan Kesehatan	7	0	2	-2
Analisis Data dan Informasi (Non ASN)	0	23	0	23

Kepala Instalasi Rawat Inap					KSM Rehabilitasi Medik				
Jabatan	KLS	B	K	+/-	Jabatan	KLS	B	K	+/-
Perawat Ahli Utama	13	0	1	-1	Dokter Pendidik Klinis Ahli Utama	15	0	1	-1
Perawat Ahli Madya	11	14	14	0	Dokter Ahli Utama	14	0	1	-1
Perawat Ahli Muda	9	12	16	-4	Dokter Pendidik Klinis Ahli Madya	13	0	1	-1
Perawat Ahli Pertama	8	1	18	-17	Dokter Ahli Madya	12	0	2	-2
Perawat Penyelia	8	8	25	-17	Dokter Pendidik Klinis Ahli Muda	11	0	1	-1
Perawat Mahir	7	11	23	-12	Dokter Ahli Muda	10	1	2	-1
Perawat Terampil	6	9	17	-8	Dokter Pendidik Klinis Ahli Pertama	10	0	1	-1
Perawat Ahli	7	3	0	3	Dokter Ahli Pertama	9	0	2	-2
Pengelola Keperawatan	5	7	0	7	Dokter	0	1	0	1
Analisis Kesehatan (Non ASN)	0	22	0	22					

Kepala Instalasi Rawat Jalan					KSM Penyakit Dalam, Jantung, dan Paru				
Jabatan	KLS	B	K	+/-	Jabatan	KLS	B	K	+/-
Perawat Gigi/Terapis Gigi dan Mulut Ahli Madya	11	3	4	-1	Dokter Pendidik Klinis Ahli Utama	15	0	1	-1
Perawat Ahli Muda	9	9	9	0	Dokter Ahli Utama	14	0	1	-1
Perawat Gigi/Terapis Gigi dan Mulut Ahli Muda	9	3	3	0	Dokter Pendidik Klinis Ahli Madya	13	0	11	-11
Perawat Ahli Pertama	8	2	5	-3	Dokter Ahli Madya	12	4	4	0
Perawat Gigi/Terapis Gigi dan Mulut Ahli Pertama	8	0	3	-3	Dokter Pendidik Klinis Ahli Muda	11	0	1	-1
Perawat Penyelia	8	4	9	-5	Dokter Ahli Muda	10	0	4	-4
Perawat Gigi/Terapis Gigi dan Mulut Penyelia	8	1	2	-1	Dokter Pendidik Klinis Ahli Pertama	10	0	1	-1
Teknisi Gigi Penyelia	8	0	2	-2	Dokter Ahli Pertama	9	2	2	0

Kepala Instalasi Verifikasi dan Penjaminan Pasien				
Jabatan	KLS	B	K	+/-
Analisis Keuangan	7	0	2	-2
Analisis Pembayaran Jaminan Kesehatan	7	0	2	-2
Pengelola Keuangan	6	0	2	-2
Analisis Data dan Informasi (Non ASN)	0	4	0	4

Kepala Instalasi Pemeliharaan Sarana Prasarana Rumah Sakit				
Jabatan	KLS	B	K	+/-
Teknisi Elektro Medis Ahli Madya	11	0	1	-1
Teknisi Elektro Medis Ahli Muda	9	0	3	-3
Teknisi Elektro Medis Ahli Pertama	8	0	4	-4
Teknisi Elektro Medis Penyelia	8	1	4	-3
Teknisi Elektro Medis Mahir	7	0	6	-6
Teknisi Elektro Medis Terampil	6	0	8	-8
Inspektur Sarana dan Prasarana Fasilitas Pelayanan	7	1	3	-2
Pengelola Instalasi Air dan Listrik	5	1	4	-3

Kepala Instalasi Keperawatan Tradisional				
Jabatan	KLS	B	K	+/-
Penyuluh Kesehatan Masyarakat/Te mpa Promosi Kesehatan dan Ilmu Perilaku Ahli Madya	11	0	1	-1
Penyuluh Kesehatan Masyarakat/Te mpa Promosi Kesehatan dan Ilmu Perilaku Ahli Muda	9	3	4	-1
Penyuluh Kesehatan Masyarakat/Te mpa Promosi Kesehatan dan Ilmu Perilaku Ahli Pertama	8	0	2	-2

Kepala Instalasi Wellness Care Center				
Jabatan	KLS	B	K	+/-
Fisioterapis Terampil	6	0	3	-3
Asisten Apoteker Terampil	6	0	0	0
Akupunturis	5	0	4	-4
Herbalis	5	0	2	-2

Kepala Instalasi Rawat Inap				
Jabatan	KLS	B	K	+/-
Perawat Ahli Madya	11	0	4	-4
Perawat Ahli Muda	9	2	4	-2
Perawat Ahli Pertama	8	1	6	-5
Perawat Penyelia	8	1	2	-1
Perawat Mahir	7	7	7	0
Perawat Terampil	6	2	21	-19
Analisis Kesehatan (Non ASN)	0	22	0	22

Kepala Instalasi Gawat Darurat				
Jabatan	KLS	B	K	+/-
Perawat Ahli Muda	9	0	1	-1
Perawat Ahli Pertama	8	0	2	-2
Perawat Penyelia	8	0	3	-3
Perawat Mahir	7	2	6	-4
Perawat Terampil	6	2	11	-9
Analisis Kesehatan (Non ASN)	0	7	0	7

Perawat Mahir	7	1	6	-5
Refraksionis Optision Mahir	7	0	4	-4
Teknisi Gigi Mahir	7	1	2	-1
Perawat Gigi/Terapis Gigi dan Mulut Mahir	7	1	2	-1
Perawat Terampil	6	5	9	-4
Refraksionis Optision Terampil	6	0	2	-2
Teknisi Gigi Terampil	6	1	2	-1
Perawat Gigi/Terapis Gigi dan Mulut Terampil	6	0	3	-3
Perawat Ahli	7	1	0	1
Pengelola Keperawatan	5	4	0	4
Analisis Kesehatan (Non ASN)	0	0	9	-9

Dokter	8	1	0	1
Dokter (Non ASN)	0	4	0	4

Teknisi Elektro Medis	5	1	0	1
Teknisi Mesin	5	1	2	-1
Pemeliharaan Sarana dan Prasarana	3	2	3	-1
Analisis Data dan Informasi (Non ASN)	0	1	0	1

Kepala Instalasi Laboratorium				
Jabatan	KLS	B	K	+/-
Pranata Laboratorium Kesehatan Ahli Madya	11	0	1	-1
Pranata Laboratorium Kesehatan Ahli Muda	9	0	4	-4
Pranata Laboratorium Kesehatan Ahli Pertama	8	3	4	-1
Pranata Laboratorium Kesehatan Penyelia	8	1	3	-2
Teknisi Transfusi Darah Penyelia	8	0	2	-2
Pranata Laboratorium Kesehatan Mahir	7	5	6	-1
Teknisi Transfusi Darah Mahir	7	0	17	-17
Pranata Laboratorium Kesehatan Terampil	6	4	4	0
Teknisi Transfusi Darah Terampil	6	1	5	-4
Analisis Kesehatan (Non ASN)	0	7	0	7

KSM Anestesi				
Jabatan	KLS	B	K	+/-
Dokter Pendidik Klinis Ahli Utama	15	0	1	-1
Dokter Ahli Utama	14	0	1	-1
Dokter Pendidik Klinis Ahli Madya	13	0	1	-1
Dokter Ahli Madya	12	1	2	-1
Dokter Pendidik Klinis Ahli Muda	11	0	1	-1
Dokter Ahli Muda	10	0	2	-2
Dokter Pendidik Klinis Ahli Pertama	10	0	1	-1
Dokter Ahli Pertama	9	1	2	-1
Dokter (Non ASN)	0	1	0	1

Kepala Instalasi Kesehatan Lingkungan dan K3RS				
Jabatan	KLS	B	K	+/-
Pembimbing Kesehatan Kerja Ahli Madya	11	0	1	-1
Sanitarian/Tenaga Sanitasi Lingkungan Ahli Madya	11	5	2	3
Pembimbing Kesehatan Kerja Ahli Muda	9	0	3	-3
Sanitarian/Tenaga Sanitasi Lingkungan Muda	9	7	7	0
Pembimbing Kesehatan Kerja Ahli Pertama	8	0	6	-6
Entomolog Kesehatan Ahli Pertama	8	0	1	-1
Sanitarian/Tenaga Sanitasi Lingkungan Ahli Pertama	8	0	2	-2
Sanitarian/Tenaga Sanitasi Lingkungan Penyelia	8	2	2	0
Sanitarian/Tenaga Sanitasi Lingkungan Mahir	7	1	2	-1
Entomolog Kesehatan Terampil	6	0	1	-1
Sanitarian/Tenaga Sanitasi Lingkungan Terampil	6	0	2	-2

Kepala Instalasi Farmasi				
Jabatan	KLS	B	K	+/-
Apoteker Ahli Madya	11	0	2	-2
Apoteker Ahli Muda	9	0	3	-3
Apoteker Ahli Pertama	8	0	4	-4
Asisten Apoteker Penyelia	8	2	2	0
Asisten Apoteker Mahir	7	3	3	0
Asisten Apoteker Terampil	6	0	5	-5
Analisis Kesehatan (Non ASN)	0	5	0	5

Kepala Instalasi Bedah Sentral					KSM Mata				
Jabatan	KLS	B	K	+/-	Jabatan	KLS	B	K	+/-
Perawat Ahli Utama	13	0	1	-1	Dokter Ahli Madya***	15	1	1	0
Perawat Ahli Madya	11	3	5	-2	Dokter Pendidik Klinis Ahli Utama	15	0	1	-1
Perawat Ahli Muda	9	5	8	-3	Dokter Ahli Utama	14	1	2	-1
Penata Anestesi Muda	9	0	8	-8	Dokter Pendidik Klinis Ahli Madya	13	0	1	-1
Perawat Ahli Pertama	8	2	2	0	Dokter Ahli Madya	12	0	4	-4
Penata Anestesi Pertama	8	0	3	-3	Dokter Pendidik Klinis Ahli Muda	11	0	1	-1
Perawat Penyelia	8	2	10	-8	Dokter Ahli Muda	10	3	6	-3
Asisten Penata Anestesi Penyelia	8	0	3	-3	Dokter Pendidik Klinis Ahli Pertama	10	0	1	-1
Perawat Mahir	7	2	6	-4	Dokter Ahli Pertama	9	0	3	-3
Asisten Penata Anestesi Mahir	7	1	3	-2					
Asisten Penata Anestesi Terampil	6	1	5	-4					
Perawat Terampil	6	1	2	-1					
Analisa Kesehatan (Non ASN)	0	4	0	4					

Kepala Instalasi Radiologi					KSM Saraf dan Jiwa				
Jabatan	KLS	B	K	+/-	Jabatan	KLS	B	K	+/-
Flaukawan Medis Ahli Madya	11	0	1	-1	Dokter Pendidik Klinis Ahli Utama	15	0	1	-1

Kepala Instalasi Promosi Kesehatan dan Pemasaran				
Jabatan	KLS	B	K	+/-
Penyuluh Kesehatan Masyarakat/Te naga Promosi Kesehatan dan Ilmu Perilaku Ahli Madya	11	1	2	-1
Penyuluh Kesehatan Masyarakat/Te naga Promosi Kesehatan dan Ilmu Perilaku Ahli Muda	9	1	2	-1
Pranata Hubungan Masyarakat Ahli Muda	9	0	1	-1
Penyuluh Kesehatan Masyarakat/Te naga Promosi Kesehatan dan Ilmu Perilaku Ahli Pertama	8	0	3	-3
Pranata Hubungan Masyarakat Ahli Pertama	8	0	1	-1
Penyuluh Kesehatan Masyarakat/Te naga Promosi Kesehatan dan Ilmu Perilaku Penyelia	8	0	3	-3
Pranata Hubungan Masyarakat Ahli Pertama	8	0	1	-1
Penyuluh Kesehatan Masyarakat/Te naga Promosi Kesehatan dan Ilmu Perilaku Penyelia	7	0	3	-3
Pranata Hubungan Masyarakat Ahli Pertama	7	0	1	-1
Penyuluh Kesehatan Masyarakat/Te naga Promosi Kesehatan dan Ilmu Perilaku Terampil	6	0	1	-1
Pranata Hubungan Masyarakat Terampil	6	0	1	-1
Penyuluh Kesehatan dan Pencegahan Penyakit	7	2	0	2

Kepala Instalasi Rehab Medik				
Jabatan	KLS	B	K	+/-
Fisioterapis Ahli Madya	12	2	0	2
Fisioterapis Ahli Muda	9	2	2	0
Fisioterapis Ahli Pertama	8	0	2	-2
Fisioterapis Penyelia	8	0	1	-1
Fisioterapis Mahir	7	1	2	-1
Fisioterapis Terampil	6	0	1	-1

Kepala Instalasi Sterilisasi Sentral dan Binatu				
Jabatan	KLS	B	K	+/-
Apoteker Ahli Madya	11	1	1	0

Kepala Instalasi Gizi				
Jabatan	KLS	B	K	+/-
Nutrisiologis Ahli Madya	10	0	1	-1



Radiografer Ahli Madya	11	0	2	-2
Fisikawan Medis Ahli Muda	9	0	1	-1
Radiografer Ahli Muda	9	1	4	-3
Radiografer Ahli Pertama	8	0	5	-5
Fisikawan Medis Ahli Pertama	8	0	2	-2
Radiografer Penyelia	8	4	6	-2
Radiografer Mahir	7	2	6	-4
Radiografer Terampil	6	3	7	-4
Radiografer	5	2	0	2

Dokter Ahli Utama	14	0	1	-1
Dokter Pendidik Klinis Ahli Madya	13	0	1	-1
Dokter Ahli Madya	12	0	2	-2
Dokter Pendidik Klinis Ahli Muda	11	0	1	-1
Dokter Ahli Muda	10	2	2	0
Dokter Pendidik Klinis Ahli Pertama	10	0	1	-1
Dokter Ahli Pertama	9	0	2	-2
Dokter	8	1	0	1
Dokter (Non ASN)	0	1	0	1

Apoteker Ahli Muda	9	0	2	-2
Apoteker Ahli Pertama	8	0	1	-1
Asisten Apoteker Penyelia	8	0	2	-2
Asisten Apoteker Mahir	7	0	2	-2
Asisten Apoteker Terampil	6	0	3	-3
Binatu Rumah Sakit	3	0	10	-10
Analisis Data dan Informasi (Non ASN)	0	3	0	3

Nutrisi Ahli Muda	9	1	1	0
Nutrisi Ahli Pertama	8	0	2	-2
Nutrisi Penyelia	8	1	2	-1
Nutrisi Mahir	7	1	2	-1
Nutrisi Terampil	6	0	2	-2
Pramatu Jamsan	3	0	2	-2
Analisis Kesehatan (Non ASN)	0	2	0	2

Kepala Instalasi Farmasi				
Jabatan	KLS	B	K	+/-
Apoteker Ahli Utama	13	0	2	-2
Apoteker Ahli Madya	11	5	5	0
Apoteker Ahli Muda	9	2	3	-1
Apoteker Ahli Pertama	8	2	6	-4
Asisten Apoteker Penyelia	8	1	5	-4
Asisten Apoteker Mahir	7	3	6	-3
Asisten Apoteker Terampil	6	2	7	-5
Pengelola Kefarmasian	5	1	0	1
Analisis Data dan Informasi (Non ASN)	0	4	0	4

KSM Obstetri dan Ginekologi				
Jabatan	KLS	B	K	+/-
Dokter Pendidik Klinis Ahli Utama	15	0	1	-1
Dokter Ahli Utama	14	0	1	-1
Dokter Pendidik Klinis Ahli Madya	13	0	1	-1
Dokter Ahli Madya	12	1	2	-1
Dokter Pendidik Klinis Ahli Muda	11	0	1	-1
Dokter Ahli Muda	10	1	2	-1
Dokter Pendidik Klinis Ahli Pertama	10	0	1	-1
Dokter Ahli Pertama	9	0	2	-2
Dokter (Non ASN)	0	1	0	1

Kepala Instalasi Rekam Medik				
Jabatan	KLS	B	K	+/-
Perekam Medis Ahli Madya	11	0	1	-1
Perekam Medis Ahli Muda	9	0	2	-2
Perekam Medis Ahli Pertama	8	0	4	-4
Perekam Medis Penyelia	8	5	6	-1
Perekam Medis Mahir	7	3	7	-4
Perekam Medis Terampil	6	3	8	-5
Analisis Data dan Informasi (Non ASN)	0	12	0	12

Kepala Instalasi Radiologi				
Jabatan	KLS	B	K	+/-
Fisikawan Medis Ahli Madya	11	0	1	-1
Fisikawan Medis Ahli Muda	9	0	1	-1
Radiografer Ahli Muda	9	0	1	-1
Fisikawan Medis Ahli Pertama	8	0	2	-2
Radiografer Pertama	8	0	2	-2
Radiografer Penyelia	8	3	3	0
Radiografer Mahir	7	0	2	-2
Radiografer Terampil	6	0	3	-3
Fisikawan Medis	7	1	0	1
Radiografer	5	2	0	2
Analisis Kesehatan (Non ASN)	0	2	0	2

Kepala Instalasi Rawat Intensif					KSM Gizi Klinik				
Jabatan	KLS	B	K	+/-	Jabatan	KLS	B	K	+/-
Perawat Ahli Utama	13	0	1	-1	Dokter Pendidik Klinis Ahli Utama	15	0	1	-1
Perawat Ahli Madya	11	4	7	-3	Dokter Ahli Utama	14	0	1	-1
Perawat Ahli Muda	9	4	9	-5	Dokter Pendidik Klinis Ahli Madya	13	0	1	-1
Perawat Ahli Pertama	8	2	6	-4	Dokter Ahli Madya	12	1	2	-1
Perawat Penyelia	8	2	4	-2	Dokter Pendidik Klinis Ahli Muda	11	0	1	-1
Perawat Mahir	7	2	4	-2	Dokter Ahli Muda	10	1	2	-1
Perawat Terampil	6	3	5	-2	Dokter Pendidik Klinis Ahli Pertama	10	0	1	-1
Pengelola Keperawatan	3	1	0	1	Dokter Ahli Pertama	9	0	2	-2
Analisis Data dan Informasi (Non ASN)	0	12	0	12					

Kepala Instalasi Gizi					KSM Kulit dan Kelamin				
Jabatan	KLS	B	K	+/-	Jabatan	KLS	B	K	+/-
Nutrisi Ahli Madya	11	6	6	0	Dokter Pendidik Klinis Ahli Utama	15	0	1	-1
Nutrisi Ahli Muda	9	11	11	0	Dokter Ahli Utama	14	0	1	-1
Nutrisi Ahli Pertama	8	2	12	-10	Dokter Pendidik Klinis Ahli Madya	13	0	1	-1
Nutrisi Penyelia	8	1	4	-3	Dokter Ahli Madya	12	0	2	-2
Nutrisi Mahir	7	2	6	-4	Dokter Pendidik Klinis Ahli Muda	11	0	1	-1
Nutrisi Terampil	6	0	8	-8	Dokter Ahli Muda	10	1	2	-1
Analisis Gizi	7	1	0	1	Dokter Pendidik Klinis Ahli Pertama	10	0	1	-1
Pengelola Program Gizi	5	3	0	3	Dokter Ahli Pertama	9	0	2	-2
Pramata Jermann	3	0	23	-23					

Kepala Instalasi KIA/KB					KSM Anak				
Jabatan	KLS	B	K	+/-	Jabatan	KLS	B	K	+/-
Bidan Ahli Madya	11	0	3	-3	Dokter Pendidik Klinis Ahli Utama	15	0	1	-1

Kepala Instalasi Laboratorium				
Jabatan	KLS	B	K	+/-
Pramata Laboratorium Kesehatan Ahli Madya	11	2	2	0
Pramata Laboratorium Kesehatan Ahli Muda	9	0	2	-2
Pramata Laboratorium Kesehatan Ahli Pertama	8	2	3	-1
Pramata Laboratorium Kesehatan Penyelia	8	1	5	-4
Pramata Laboratorium Kesehatan Mahir	7	2	5	-3
Pramata Laboratorium Kesehatan Terampil	6	1	5	-4
Analisis Kesehatan (Non ASN)	0	5	0	5

Kepala Instalasi CSDD				
Jabatan	KLS	B	K	+/-
Asisten Apoteker Mahir	7	0	1	-1

Bidan Ahli Muda	9	5	5	0
Bidan Ahli Pertama	8	2	5	-3
Bidan Penyelia	8	2	4	-2
Bidan Mahir	7	4	5	-1
Bidan Terampil	6	1	6	-5
Pengelola Kebidanan	5	2	0	2
Analisis Kesehatan (Non ASN)	0	10	0	10

Dokter Ahli Utama	14	0	1	-1
Dokter Pendidik Klinis Ahli Madya	13	0	1	-1
Dokter Ahli Madya	12	2	2	0
Dokter Pendidik Klinis Ahli Muda	11	0	1	-1
Dokter Ahli Muda	10	0	2	-2
Dokter Pendidik Klinis Ahli Pertama	10	0	1	-1
Dokter Ahli Pertama	9	1	2	-1
Dokter	8	2	0	2

Kepala Instalasi Forensik dan Pemulasaraan Jenazah				
Jabatan	KLS	B	K	+/-
Pemulasaraan Jenazah	4	0	4	-4
Analisis Data dan Informasi (Non ASN)	0	2	0	2

KSM Radiologi				
Jabatan	KLS	B	K	+/-
Dokter Pendidik Klinis Ahli Utama	15	0	1	-1
Dokter Ahli Utama	14	0	1	-1
Dokter Pendidik Klinis Ahli Madya	13	0	1	-1
Dokter Ahli Madya	12	1	2	-1
Dokter Pendidik Klinis Ahli Muda	11	0	1	-1
Dokter Ahli Muda	10	0	2	-2
Dokter Pendidik Klinis Ahli Pertama	10	0	1	-1
Dokter Ahli Pertama	9	0	2	-2

Asisten Apoteker Terampil	6	0	1	-1
Asisten Perawat	3	0	1	-1

Kepala Instalasi Pemeliharaan Sarana dan Pnsarana				
Jabatan	KLS	B	K	+/-
Pembimbing Kesehatan Kerja Ahli Madya	11	0	1	-1
Pembimbing Kesehatan Kerja Ahli Muda	9	0	2	-2
Sanitarian/Tenaga Sanitasi Lingkungan Ahli Muda	9	1	1	0
Teknisi Elektromedis Ahli Muda	9	1	1	0
Pembimbing Kesehatan Kerja Ahli Pertama	8	1	4	-3
Teknisi Elektromedis Ahli Pertama	8	0	3	-3
Sanitarian/Tenaga Sanitasi Lingkungan Ahli Pertama	8	0	1	-1
Teknisi Elektromedis Penyelia	8	0	1	-1
Teknisi Elektromedis Mahir	7	0	3	-3
Teknisi Elektromedis Terampil	6	2	4	-2
Pengelola Instalasi Air dan Listrik	5	0	4	-4
Analisis Kesehatan (Non ASN)	0	2	0	2

Kepala Instalasi Rehabilitasi Medik					KSM THT-KL				
Jabatan	KLS	B	K	+/-	Jabatan	KLS	B	K	+/-
Fisioterapis Ahli Madya	11	4	6	-2	Dokter Pendidik Klinis Ahli Utama	15	0	1	-1
Fisioterapis Ahli Muda	9	3	4	-1	Dokter Ahli Utama	14	0	1	-1
Fisioterapis Ahli Pertama	8	0	3	-3	Dokter Pendidik Klinis Ahli Madya	13	0	1	-1
Fisioterapis Penyelia	8	1	4	-3	Dokter Ahli Madya	12	3	3	0
Okupasi Terapis Penyelia	8	0	3	-3	Dokter Pendidik Klinis Ahli Muda	11	0	1	-1
Ortotik Prostetis Penyelia	8	0	2	-2	Dokter Ahli Muda	10	0	2	-2
Terapi Wicara Penyelia	8	0	1	-1	Dokter Pendidik Klinis Ahli Pertama	10	0	1	-1
Fisioterapis Mahir	7	0	4	-4	Dokter Ahli Pertama	9	0	2	-2
Okupasi Terapis Mahir	7	1	3	-2					
Ortotik Prostetis Mahir	7	0	2	-2					
Terapi Wicara Mahir	7	2	2	0					
Fisioterapis Terampil	6	1	5	-4					
Okupasi Terapis Terampil	6	0	4	-4					
Ortotik Prostetis Terampil	6	0	2	-2					
Terapi Wicara Terampil	6	0	2	-2					
Psikolog Klinis	7	1	0	1					

Kepala Instalasi Penyuluhan Kesehatan Masyarakat				
Jabatan	KLS	B	K	+/-
Penyuluh Kesehatan Masyarakat/ Tenaga Promosi Kesehatan dan Ilmu Perilaku Ahli Madya	11	1	3	-2
Penyuluh Kesehatan Masyarakat/ Tenaga Promosi Kesehatan dan Ilmu Perilaku Ahli Muda	9	2	3	-1
Penyuluh Kesehatan Masyarakat/ Tenaga Promosi Kesehatan dan Ilmu Perilaku Ahli Pertama	8	0	5	-5
Penyuluh Kesehatan Masyarakat/ Tenaga Promosi Kesehatan dan Ilmu Perilaku Penyelia	8	0	1	-1
Penyuluh Kesehatan Masyarakat/ Tenaga Promosi Kesehatan dan Ilmu Perilaku Mahir	7	0	1	-1
Penyuluh Kesehatan Masyarakat/ Tenaga Promosi Kesehatan dan Ilmu Perilaku Terampil	6	0	1	-1
Penyuluh Kesehatan dan Pencegahan Penyakit	7	1	0	1

Fisioterapis	5	1	0	1
Okupasi Terapis	5	1	0	1
Ortotik Prostetis	5	2	0	2
Analisis Kesehatan (Non-ASN)	0	5	0	5

**KSM Forensik dan Medikolegal**

Jabatan	KLS	B	K	+/-
Dokter Pendidik Klinis Ahli Utama	15	0	1	-1
Dokter Ahli Utama	14	0	1	-1
Dokter Pendidik Klinis Ahli Madya	13	0	1	-1
Dokter Ahli Madya	12	0	3	-3
Dokter Pendidik Klinis Ahli Muda	11	0	1	-1
Dokter Ahli Muda	10	0	1	-1
Dokter Pendidik Klinis Ahli Pertama	10	0	1	-1
Dokter Ahli Pertama	9	0	1	-1

**KSM Bedah dan Urologi**

Jabatan	KLS	B	K	+/-
Dokter Pendidik Klinis Ahli Utama	15	0	1	-1
Dokter Ahli Utama	14	0	1	-1
Dokter Pendidik Klinis Ahli Madya	13	0	1	-1
Dokter Ahli Madya	12	1	4	-3
Dokter Pendidik Klinis Ahli Muda	11	0	1	-1
Dokter Ahli Muda	10	2	4	-2
Dokter Pendidik Klinis Ahli Pertama	10	0	1	-1
Dokter Ahli Pertama	9	2	3	-1
Dokter	8	4	0	4

**Kepala Instalasi Laundry**

Jabatan	KLS	B	K	+/-
Pengelola Data	6	0	1	-1
Binatu Rumah Sakit	3	0	2	-2

**Kepala Instalasi Rekam Medik**

Jabatan	KLS	B	K	+/-
Perekam Medis Ahli Muda	9	0	1	-1
Perekam Medis Ahli Pertama	8	0	2	-2
Perekam Medis Penyelia	8	2	3	-1
Perekam Medis Mahir	7	0	4	-4
Perekam Medis Terampil	7	1	4	-3
Analisis Data dan Informasi (Non-ASN)	0	8	0	8

Dokter (Non ASN)	0	5	0	5
------------------	---	---	---	---

<b>KSM Patologi Klinik, Patologi Anatomi dan Mikrobiologi</b>				
Jabatan	KLS	B	K	+/-
Dokter Pendidik Klinis Ahli Madya***	13	1	1	0
Dokter Pendidik Klinis Ahli Utama	15	0	1	-1
Dokter Ahli Utama	14	1	1	0
Dokter Pendidik Klinis Ahli Madya	13	0	1	-1
Dokter Ahli Madya	12	2	3	-1
Dokter Pendidik Klinis Ahli Muda	11	0	1	-1
Dokter Ahli Muda	10	0	2	-2
Dokter Pendidik Klinis Ahli Pertama	10	0	1	-1
Dokter Ahli Pertama	9	0	2	-2
Dokter Pendidik Klinis Ahli Utama	15	0	1	-1
Dokter (Non ASN)	0	1	0	1

<b>KSM Gigi dan Mulut</b>				
Jabatan	KLS	B	K	+/-
Dokter Gigi Ahli Utama	14	0	1	-1
Dokter Gigi Ahli Madya	12	5	5	0
Dokter Gigi Ahli Muda	10	1	2	-1
Dokter Gigi Ahli Pertama	9	1	2	-1
Dokter Gigi (Non ASN)	8	1	0	1

<b>KSM Orthopedi dan Traumatologi</b>				
Jabatan	KLS	B	K	+/-
Dokter Pendidik Klinis Ahli Utama	15	0	1	-1
Dokter Ahli Utama	14	0	1	-1

Dokter Pendidik Klinis Ahli Madya	13	0	1	-1
Dokter Ahli Madya	12	0	3	-3
Dokter Pendidik Klinis Ahli Muda	11	0	1	-1
Dokter Ahli Muda	10	0	2	-2
Dokter Pendidik Klinis Ahli Pertama	10	0	1	-1
Dokter Ahli Pertama	9	0	2	-2
Dokter (Non ASN)	8	2	0	2

Keterangan :

- \* : JF penyetaraan yang kelasnya berbeda dengan JF non penyetaraan
- \*\* : JF penyetaraan yang kelasnya sama dengan JF non penyetaraan
- \*\*\* : Ahli direktur utama dan direksi

14. RUMAH SAKIT UMUM PUSAT H. ADAM MALIK MEDAN

PEGAWAI 1.391 ORANG TERDIRI DARI :		
Es. I : 0	Es. III : 0	JP : 1.173
Es. II : 0	Es. IV : 0	JP : 218

**DIREKTUR UTAMA**  
**RUMAH SAKIT UMUM PUSAT H. ADAM MALIK MEDAN**

Keterangan :
KLS : Kelas Jabatan
B : Bezetting (Keadaan Pegawai)
K : Kebutuhan (Berdasarkan .
+/- : Selisih

Ketua Komite Medik					Ketua Komite Keperawatan					Ketua Komite Etik dan Hukum					Ketua Komite Koordinasi Pendidikan					Ketua Komite Pencegahan dan Pengendalian Infeksi					Ketua Komite Mutu Rumah Sakit					Ketua Komite Tenaga Kesehatan Lainnya					Kepala Satuan Pemeriksaan Internal									
Jabatan	KLS	B	K	+/-	Jabatan	KLS	B	K	+/-	Jabatan	KLS	B	K	+/-	Jabatan	KLS	B	K	+/-	Jabatan	KLS	B	K	+/-	Jabatan	KLS	B	K	+/-	Jabatan	KLS	B	K	+/-	Jabatan	KLS	B	K	+/-					
Administrator Kesehatan Ahli Pertama	8	0	1	-1	Administrator Kesehatan Ahli Pertama	8	0	1	-1	Administrator Kesehatan Ahli Pertama	8	0	1	-1	Administrator Kesehatan Ahli Pertama	8	0	1	-1	Administrator Kesehatan Ahli Pertama	8	0	1	-1	Administrator Kesehatan Ahli Pertama	8	0	1	-1	Administrator Kesehatan Ahli Pertama	8	0	1	-1	Administrator Kesehatan Ahli Pertama	8	0	1	-1	Auditor Ahli Utama	14	0	0	0
Analisis Data dan Informasi	7	0	1	-1	Analisis Data dan Informasi	7	0	1	-1	Analisis Data dan Informasi	7	0	1	-1	Analisis Data dan Informasi	7	0	1	-1	Analisis Data dan Informasi	7	0	1	-1	Analisis Data dan Informasi	7	0	1	-1	Analisis Data dan Informasi	7	0	1	-1	Auditor Ahli Madya	12	0	2	-2					
																																			Auditor Ahli Muda	10	2	4	-2					
																																								Auditor Ahli Pertama	8	0	8	-8
																																								Analisis Pengawasan	7	1	0	1
																																								Pengelola Pengawasan	5	1	0	1
																																								Analisis Data dan Informasi (Non ASN)	0	1	0	1

Direktur Pelayanan Medik Keperawatan dan Penunjang					Direktur Sumber Daya Manusia, Pendidikan, dan Penelitian					Direktur Perencanaan, Keuangan, dan Layanan Operasional																								
Kelompok Jabatan Fungsional					Kepala Instalasi Gawat darurat					KSM Neurologi					Kelompok Jabatan Fungsional					Kelompok Jabatan Fungsional					Kepala Instalasi Sistem Informasi Manajemen Rumah Sakit					Kepala Unit Layanan Pengadaan				
Jabatan	KLS	B	K	+/-	Jabatan	KLS	B	K	+/-	Jabatan	KLS	B	K	+/-	Jabatan	KLS	B	K	+/-	Jabatan	KLS	B	K	+/-	Jabatan	KLS	B	K	+/-	Jabatan	KLS	B	K	+/-
Administrator Kesehatan Ahli Madya	11	0	1	-1	Perawat Ahli Utama	13	0	3	-3	Dokter Pendidik Klinis Ahli Utama	15	1	2	-1	Administrator Kesehatan Ahli Madya	11	0	1	-1	Analisis Anggaran Ahli Madya	12	1	1	0	Pranata Komputer Ahli Madya	11	0	2	-2	Analisis Data dan Informasi	8	1	3	-2



Administrator Kesehatan Ahli Muda	9	1	3	-2
Administrator Kesehatan Ahli Pertama	8	0	3	-3
Analisis Kesehatan	7	1	0	1
Pengadministrasi Umum	3	1	0	1
Analisis Kesehatan (Non ASN)	0	3	0	3

Bidan Ahli Madya	11	3	4	-1
Perawat Ahli Madya	11	3	9	-6
Bidan Ahli Muda	9	2	0	2
Perawat Ahli Muda	9	5	9	-4
Bidan Ahli Pertama	8	0	0	0
Perawat Ahli Pertama	8	0	9	-9
Bidan Penyelia	8	6	0	6
Perawat Penyelia	8	9	15	-6
Perawat Mahir	7	10	16	-6
Perawat Terampil	6	5	11	-6
Perawat Ahli	7	1	0	1
Pengelola Keperawatan	5	2	0	2
Analisis Kesehatan (Non ASN)	0	28	0	28

Dokter Ahli Utama	14	0	2	-2
Dokter Pendidik Klinis Ahli Madya	13	1	2	-1
Dokter Ahli Madya	12	1	3	-2
Dokter Pendidik Klinis Ahli Muda	11	0	2	-2
Dokter Ahli Muda	10	3	3	0
Dokter Pendidik Klinis Ahli Pertama	10	0	2	-2
Dokter Ahli Pertama	9	0	3	-3
Dokter (Non ASN)	0	11	0	11

Analisis Sumber Daya Manusia Aparatur Ahli Madya	12	1	3	-2
Administrator Kesehatan Ahli Muda	9	0	1	-1
Analisis Sumber Daya Manusia Aparatur Ahli Muda	10	7	10	-3
Pustakawan Ahli Muda	9	0	1	-1
Administrator Kesehatan Ahli Pertama	8	0	1	-1
Analisis Sumber Daya Manusia Aparatur Ahli Pertama	8	1	6	-5
Pustakawan Ahli Pertama	8	0	1	-1
Pranata Sumber Daya Manusia Aparatur Penyelia	8	0	6	-6
Pustakawan Penyelia	8	0	1	-1
Pranata Sumber Daya Manusia Aparatur Mahir	7	0	6	-6
Pustakawan Mahir	7	0	1	-1
Pranata Sumber Daya Manusia Aparatur Terampil	6	0	8	-8
Pustakawan Terampil	6	1	2	-1
Analisis Organisasi dan Tatalaksana	7	1	0	1

Analisis Kebijakan Ahli Madya	12	0	1	-1
Analisis Pengelolaan Keuangan APBN Ahli Madya	12	1	1	0
Perencana Ahli Madya	12	1	1	0
Administrator Kesehatan Ahli Madya***	11	1	1	0
Analisis Hukum Ahli Madya	11	0	2	-2
Arsiparis Ahli Madya	11	1	2	-1
Pranata Hubungan Masyarakat Ahli Madya	11	0	1	-1
Analisis Anggaran Ahli Muda	10	1	1	0
Analisis Kebijakan Ahli Muda	10	0	1	-1
Analisis Pengelolaan Keuangan APBN Ahli Muda	10	2	3	-1
Perencana Ahli Muda	10	2	2	0
Pranata Keuangan APBN Penyelia	9	3	13	-10
Analisis Hukum Ahli Muda	9	0	3	-3
Arsiparis Ahli Muda	9	1	4	-3

Pranata Komputer Ahli Muda	9	4	6	-2
Pranata Komputer Ahli Pertama	8	10	11	-1
Pranata Komputer Penyelia	8	0	6	-6
Pranata Komputer Mahir	7	3	10	-7
Pranata Komputer Terampil	6	0	16	-16
Analisis Data dan Informasi (Non ASN)	0	18	0	18

Analis Data dan Informasi (Non ASN)	0	14	0	14
Pranata Hubungan Masyarakat Ahli Muda	9	1	2	-1
Analis Hukum Ahli Pertama	8	3	5	-2
Analis Kebijakan Ahli Pertama	8	0	1	-1
Arsiparis Ahli Pertama	8	0	3	-3
Pranata Hubungan Masyarakat Ahli Pertama	8	3	12	-9
Arsiparis Penyelia	8	0	3	-3
Pranata Hubungan Masyarakat Penyelia	8	0	1	-1
Analis Anggaran Ahli Pertama	8	1	1	0
Perencana Ahli Pertama	8	2	4	-2
Analis Pengelolaan Keuangan APBN Ahli Pertama	8	3	3	0
Pranata Keuangan APBN Mahir	7	0	14	-14
Penata Laksana Barang Terampil	7	0	13	-13
Pranata Keuangan APBN Terampil	6	14	11	3
Arsiparis Mahir	7	0	3	-3
Pranata Hubungan Masyarakat Mahir	7	0	2	-2
Arsiparis Terampil	6	0	3	-3

													Pranata Hubungan Masyarakat Terampil	6	0	3	-3
													Analisis Keuangan	7	4	0	4
													Analisis Data dan Informasi	7	1	0	1
													Pengelola Barang Milik Negara	6	1	0	1
													Pengelola Keuangan	6	3	0	3
													Sekretaris	6	0	3	-3
													Pengadministrasi Umum	3	80	100	-20
													Analisis Data dan Informasi (Non ASN)	0	140	0	140

Kepala Instalasi Rawat Inap						KSM Ilmu Kesehatan Anak						Kepala Instalasi Promosi Kesehatan dan Pemasaran Rumah Sakit					
Jabatan	KLS	B	K	+/	-	Jabatan	KLS	B	K	+/	-	Jabatan	KLS	B	K	+/	-
Perawat Ahli Utama	13	0	2	-2		Dokter Pendidik Klinis Ahli Utama	15	3	5	-2		Penyuluh Kesehatan Masyarakat/Tenaga Promosi Kesehatan dan Ilmu Perilaku Ahli Madya	11	3	4	-1	
Bidan Ahli Madya	11	6	8	-2		Dokter Ahli Utama	14	0	6	-6		Penyuluh Kesehatan Masyarakat/Tenaga Promosi Kesehatan dan Ilmu Perilaku Ahli Muda	9	3	5	-2	
Perawat Ahli Madya	11	60	77	-17		Dokter Pendidik Klinis Ahli Madya	13	2	3	-1		Penyuluh Kesehatan Masyarakat/Tenaga Promosi Kesehatan dan Ilmu Perilaku Ahli Pertama	8	0	2	-2	

Bidan Ahli Muda	9	4	5	-1
Perawat Ahli Muda	9	24	42	-18
Bidan Ahli Pertama	8	1	0	1
Perawat Ahli Pertama	8	20	49	-29
Bidan Penyelia	8	10	12	-2
Perawat Penyelia	8	60	68	-8
Bidan Mahir	7	2	0	2
Perawat Mahir	7	28	37	-9
Bidan Terampil	6	1	0	1
Perawat Terampil	6	22	31	-9
Analisis Kesehatan (Non ASN)	0	99	0	99

Dokter Ahli Madya	12	3	7	-4
Dokter Pendidik Klinis Ahli Muda	11	0	3	-3
Dokter Ahli Muda	10	5	10	-5
Dokter Pendidik Klinis Ahli Pertama	10	0	3	-3
Dokter Ahli Pertama	9	0	13	-13
Dokter (Non Kemenkes)		27		27
Dokter (Non ASN)		1		1

**Kepala Instalasi Rehabilitasi Medik**

Jabatan	KLS	B	K	+/-
Fisioterapis Ahli Madya	11	14	15	-1
Psikolog Klinis Ahli Madya	11	1	1	0
Fisioterapis Ahli Muda	9	3	4	-1

**KSM Kebidanan dan Penyakit Kandungan**

Jabatan	KLS	B	K	+/-
Dokter Pendidik Klinis Ahli Utama	15	3	5	-2
Dokter Ahli Utama	14	0	3	-3
Dokter Pendidik Klinis Ahli Madya	13	4	7	-3

**Kepala Instalasi Sterilisasi Sentral dan Binatu**

Jabatan	KLS	B	K	+/-
Apoteker Ahli Muda	9	0	1	-1
Apoteker Ahli Pertama	8	0	1	-1
Asisten Apoteker Penyelia	8	3	0	3

Psikolog Klinis Ahli Muda	9	1	1	0
Fisioterapis Ahli Pertama	8	1	2	-1
Psikolog Klinis Ahli Pertama	8	0	1	-1
Fisioterapis Penyelia	8	1	2	-1
Okupasi Terapis Penyelia	8	0	2	-2
Ortotis Prostetis Penyelia	8	0	1	-1
Terapis Wicara Penyelia	8	1	2	-1
Okupasi Terapis Mahir	7	2	3	-1
Ortotis Prostetis Mahir	7	1	1	0
Fisioterapis Mahir	7	1	2	-1
Terapis Wicara Mahir	7	1	2	-1
Okupasi Terapis Terampil	6	0	1	-1
Ortotis Prostetis Terampil	6	1	2	-1
Fisioterapis Terampil	6	1	2	-1
Terapis Wicara Terampil	6	0	1	-1
Analisis Kesehatan (Non ASN)	0	2	0	2

Dokter Ahli Madya	12	3	6	-3
Dokter Pendidik Klinis Ahli Muda	11	1	3	-2
Dokter Ahli Muda	10	0	4	-4
Dokter Pendidik Klinis Ahli Pertama	10	0	3	-3
Dokter Ahli Pertama	9	0	4	-4
Dokter	8	1	0	1
Dokter (Non Kemenkes)	9	23	4	19

Binatu Rumah Sakit	3	8	30	-22
Analisis Kesehatan (Non ASN)	0	23	0	23

Kepala Instalasi Bedah Sentral					KSM Bedah					Kepala Instalasi Kesehatan Lingkungan dan K3RS				
Jabatan	KLS	B	K	+/-	Jabatan	KLS	B	K	+/-	Jabatan	KLS	B	K	+/-
Perawat Ahli Utama	13	0	2	-2	Dokter Pendidik Klinis Ahli Utama	15	1	4	-3	Pembimbing Kesehatan Kerja Ahli Madya	9	0	2	-2
Perawat Ahli Madya	11	21	36	-15	Dokter Ahli Utama	14	1	14	-13	Pembimbing Kesehatan Kerja Ahli Muda	9	2	4	-2
Perawat Ahli Muda	9	2	22	-20	Dokter Pendidik Klinis Ahli Madya	13	4	8	-4	Sanitarian/Tenaga Sanitasi Lingkungan Ahli Madya	9	3	5	-2
Perawat Ahli Pertama	8	0	22	-22	Dokter Ahli Madya	12	1	14	-13	Sanitarian/Tenaga Sanitasi Lingkungan Ahli Muda	9	2	5	-3
Perawat Penyelia	8	19	34	-15	Dokter Pendidik Klinis Ahli Muda	11	1	4	-3	Pembimbing Kesehatan Kerja Ahli Pertama	8	0	2	-2
Perawat Mahir	7	13	29	-16	Dokter Ahli Muda	10	3	17	-14	Sanitarian/Tenaga Sanitasi Lingkungan Ahli Pertama	8	0	3	-3
Perawat Terampil	6	5	38	-33	Dokter Pendidik Klinis Ahli Pertama	10	0	4	-4	Sanitarian/Tenaga Sanitasi Lingkungan Penyelia	8	4	7	-3
Analisis Kesehatan (Non ASN)	0	23	0	23	Dokter Ahli Pertama	9	1	16	-15	Sanitarian/Tenaga Sanitasi Lingkungan Mahir	7	0	3	-3
					Dokter	8	2	0	2	Sanitarian/Tenaga Sanitasi Lingkungan Terampil	6		9	-9
					Dokter (Non Kemenkes)	0	17	0	17	Epidemiolog Kesehatan Ahli Madya	11	1	0	1
					Dokter (Non ASN)	0	2	0	2	Epidemiolog Kesehatan Ahli Muda	9	0	2	-2
										Epidemiolog Kesehatan Ahli Pertama	8	1	3	-2
										Epidemiolog Kesehatan Ahli	7	2	0	2
										Analisis Kesehatan Kerja	7	1	0	1
										Analisis Kesehatan (Non ASN)	0	7	0	7

Kepala Instalasi Rawat Jalan						KSM Gigi dan Mulut						Kepala Instalasi Pemeliharaan Sarana dan Prasarana Rumah Sakit					
Jabatan	KLS	B	K	+/-		Jabatan	KLS	B	K	+/-		Jabatan	KLS	B	K	+/-	
Perawat Ahli Utama	13	0	1	-1		Dokter Gigi Ahli Utama	14	0	1	-1		Teknisi Elektromedis Ahli Madya	11	6	10	-4	
Bidan Ahli Madya	11	5	7	-2		Dokter Gigi Ahli Madya	12	3	5	-2		Teknisi Elektromedis Ahli Muda	9	4	8	-4	
Perawat Ahli Madya	11	41	50	-9		Dokter Gigi Ahli Muda	10	0	2	-2		Teknisi Elektromedis Ahli Pertama	8	4	19	-15	
Perawat Gigi/ Terapis Gigi dan Mulut Ahli Madya	11	0	1	-1		Dokter Gigi Ahli Pertama	9	0	3	-3		Teknisi Elektromedis Penyelia	8	10	12	-2	
Bidan Ahli Muda	9	0	2	-2								Teknisi Elektromedis Mahir	7	1	9	-8	
Perawat Ahli Muda	9	13	20	-7								Teknisi Elektromedis Terampil	6	5	25	-20	
Perawat Gigi/ Terapis Gigi dan Mulut Ahli Muda	9	0	1	-1								Inspektur Sarana dan Prasarana Fasilitas Balokan	7	1	5	-4	
Bidan Ahli Pertama	8	0	2	-2								Pemelihara Sarana dan Prasarana	6	3	43	-40	
Perawat Ahli Pertama	8	2	11	-9								Operator Mesin	3	2	26	-24	
Perawat Gigi/ Terapis Gigi dan Mulut Ahli Pertama	8	0	1	-1								Analisis Kesehatan (Non ASN)	0	47	0	47	
Bidan Penyelia	8	2	4	-2													
Perawat Penyelia	8	50	60	-10													
Perawat Gigi/ Terapis Gigi dan Mulut Penyelia	8	15	16	-1													
Teknisi Gigi Penyelia	8	0	1	-1													

Bidan Mahir	7	0	2	-2
Perawat Mahir	7	14	25	-11
Teknisi Gigi Mahir	7	0	1	-1
Perawat Gigi/ Terapis Gigi dan Mulut Mahir	7	0	1	-1
Bidan Terampil	6	0	2	-2
Perawat Terampil	6	4	30	-26
Teknisi Gigi Terampil	6	0	1	-1
Perawat Gigi/ Terapis Gigi dan Mulut Terampil	6	0	1	-1
Perawat Ahli	7	1	0	1
Refraksionis Optisien Penyelia	8	5	5	0
Refraksionis Optisien Mahir	7	0	1	-1
Refraksionis Optisien Terampil	6	0	1	-1
Analisis Kesehatan (Non ASN)	0	15	0	15

**Kepala Instalasi Pusat Jantung Terpadu**

Jabatan	KLS	B	K	+/-
Perawat Ahli Utama	13	0	3	-3

**KSM Ilmu Penyakit Dalam**

Jabatan	KLS	B	K	+/-
Dokter Pendidik Klinis Ahli Utama	15	1	4	-3

**Kepala Instalasi Verifikasi dan Penjaminan Pasien**

Jabatan	KLS	B	K	+/-
Analisis Data dan Informasi	7	0	2	-2



Perawat Ahli Madya	11	24	27	-3
Perawat Ahli Muda	9	21	27	-6
Perawat Ahli Pertama	8	3	10	-7
Perawat Penyelia	8	12	18	-6
Perawat Mahir	7	5	11	-6
Perawat Terampil	6	2	39	-37
Analisis Kesehatan (Non ASN)		32	0	32

**Kepala Instalasi Rawat Inap Intensif**

Jabatan	KLS	B	K	+/-
Perawat Ahli Utama	13	0	1	-1
Penata Anestesi Ahli Madya	11	3	4	-1
Perawat Ahli Madya	11	11	13	-2
Penata Anestesi Ahli Muda	9	6	7	-1
Perawat Ahli Muda	9	22	27	-5

Dokter Ahli Utama	14	1	13	-12
Dokter Pendidik Klinis Ahli Madya	13	8	11	-3
Dokter Ahli Madya	12	2	15	-13
Dokter Pendidik Klinis Ahli Muda	11	1	5	-4
Dokter Ahli Muda	10	3	16	-13
Dokter Pendidik Klinis Ahli Pertama	10	0	4	-4
Dokter Ahli Pertama	9	0	19	-19
Dokter (Non Kemenkes)	0	20	0	20
Dokter (Non ASN)	0	1	0	1

**KSM Radiologi**

Jabatan	KLS	B	K	+/-
Dokter Pendidik Klinis Ahli Utama	15	1	2	-1
Dokter Ahli Utama	14	1	5	-4
Dokter Pendidik Klinis Ahli Madya	13	0	2	-2
Dokter Ahli Madya	12	0	7	-7
Dokter Pendidik Klinis Ahli Muda	11	0	2	-2

Analisis Pembayaran Jaminan Kesehatan	7	0	9	-9
Analisis Data dan Informasi (Non PNS)	0	2	0	2

**Kepala Instalasi Rekam Medik**

Jabatan	KLS	B	K	+/-
Perekam Medis Ahli Madya	11	0	6	-6
Perekam Medis Ahli Muda	9	4	12	-8
Perekam Medis Ahli Pertama	8	0	9	-9
Perekam Medis Penyelia	8	10	16	-6
Perekam Medis Mahir	7	4	20	-16

Penata Anestesi Ahli Pertama	8	0	1	-1
Perawat Ahli Pertama	8	4	13	-9
Asisten Penata Anestesi Penyelia	8	6	8	-2
Perawat Penyelia	8	13	15	-2
Asisten Penata Anestesi Mahir	7	4	5	-1
Perawat Mahir	7	3	5	-2
Asisten Penata Anestesi Terampil	6	0	1	-1
Perawat Terampil	6	4	18	-14
Asisten Perawat	3	1	0	1
Analisis Kesehatan (Non ASN)	14	0	14	

**Kepala Instalasi Forensik dan Pemulasaran Jenazah**

Jabatan	KLS	B	K	+/-
Pemulasaran Jenazah	4	1	10	-9
Analisis Kesehatan (Non ASN)		7		7

Dokter Ahli Muda	10	0	8	-8
Dokter Pendidik Klinis Ahli Pertama	10	0	2	-2
Dokter Ahli Pertama	9	0	11	-11
Dokter (Non Kemenkes)	0	3	0	3
Dokter (Non ASN)	0	1	0	1

**Kepala KSM Anestesiologi dan Terapi Intensif**

Jabatan	KLS	B	K	+/-
Dokter Pendidik Klinis Ahli Utama	15	1	4	-3
Dokter Ahli Utama	14	0	4	-4
Dokter Pendidik Klinis Ahli Madya	13	2	5	-3
Dokter Ahli Madya	12	4	8	-4

Perekam Medis Terampil	6	13	58	-45
Analisis Kesehatan (Non ASN)		46	0	46

						Dokter Pendidik Klinis Ahli Muda	11	0	3	-3	
						Dokter Ahli Muda	10	2	7	-5	
						Dokter Pendidik Klinis Ahli Pertama	10	0	3	-3	
						Dokter Ahli Pertama	9	0	5	-5	
						Dokter	8	1	0	1	
						Dokter (Non Kemenkes)	0	9	0	9	
						Dokter (Non ASN)	0	1	0	1	
<b>Kepala Instalasi Laboratorium Terpadu</b>						<b>KSM Spesialis Lainnya</b>					
<b>Jabatan</b>	<b>KLS</b>	<b>B</b>	<b>K</b>	<b>+/-</b>		<b>Jabatan</b>	<b>KLS</b>	<b>B</b>	<b>K</b>	<b>+/-</b>	
Pranata Laboratorium Kesehatan Ahli Madya	11	21	25	-4		Dokter Pendidik Klinis Ahli Utama	15	0	4	-4	
Pranata Laboratorium Kesehatan Ahli Muda	9	10	21	-11		Dokter Ahli Utama	14	0	3	-3	
Pranata Laboratorium Kesehatan Ahli Pertama	8	0	15	-15		Dokter Pendidik Klinis Ahli Madya	13	0	4	-4	
Pranata Laboratorium Kesehatan Penyelia	8	16	27	-11		Dokter Ahli Madya	12	1	4	-3	
Pranata Laboratorium Kesehatan Mahir	7	11	22	-11		Dokter Pendidik Klinis Ahli Muda	11	0	4	-4	
Pranata Laboratorium Kesehatan Terampil	6	15	49	-34		Dokter Ahli Muda	10	3	8	-5	
Teknisi Transfusi Darah Penyelia	8	1	6	-5		Dokter Pendidik Klinis Ahli Pertama	10	0	4	-4	

Teknisi Transfusi Darah Mahir	7	1	16	-15
Teknisi Transfusi Darah Terampil	6	1	32	-31
Analisis Kesehatan (Non ASN)	0	33		33

**Kepala Instalasi Farmasi**

Jabatan	KLS	B	K	+/-
Apoteker Ahli Utama***	13	1	1	0
Apoteker Ahli Utama	13	4	4	0
Apoteker Ahli Madya	11	2	12	-10
Apoteker Ahli Muda	9	7	15	-8
Apoteker Ahli Pertama	8	6	17	-11
Asisten Apoteker Penyelia	8	26	28	-2
Asisten Apoteker Mahir	7	9	33	-24
Asisten Apoteker Terampil	6	16	35	-19
Apoteker	5	3	0	3
Analisis Kesehatan (Non ASN)		46		

Dokter Ahli Pertama	9	1	8	-7
Dokter	0	0	0	0
Dokter (Non Kemenkes)	0	2	0	2
Dokter (Non ASN)	0	2	0	2

**KSM Patologi Anatomi**

Jabatan	KLS	B	K	+/-
Dokter Pendidik Klinis Ahli Utama	15	1	2	-1
Dokter Ahli Utama	14	0	3	-3
Dokter Pendidik Klinis Ahli Madya	13	0	2	-2
Dokter Ahli Madya	12	3	5	-2
Dokter Pendidik Klinis Ahli Muda	11	0	2	-2
Dokter Ahli Muda	10	0	9	-9
Dokter Pendidik Klinis Ahli Pertama	10	0	2	-2
Dokter Ahli Pertama	9	0	9	-9
Dokter	8	1	0	1

Kepala Instalasi Gizi					KSM Patologi Klinik				
Jabatan	KLS	B	K	+/-	Jabatan	KLS	B	K	+/-
Nutrisionis Ahli Madya	11	12	9	3	Dokter Pendidik Klinis Ahli Utama	15	0	1	-1
Nutrisionis Ahli Muda	9	6	16	-10	Dokter Ahli Utama	14	0	4	-4
Nutrisionis Ahli Pertama	8	0	20	-20	Dokter Pendidik Klinis Ahli Madya	13	1	2	-1
Nutrisionis Penyelia	8	18	4	14	Dokter Ahli Madya	12	5	8	-3
Nutrisionis Mahir	7	2	6	-4	Dokter Pendidik Klinis Ahli Muda	11	0	2	-2
Nutrisionis Terampil	6	2	8	-6	Dokter Ahli Muda	10	3	5	-2
Pramu Bakti	3	14	0	14	Dokter Pendidik Klinis Ahli Pertama	10	0	2	-2
Analisis Kesehatan (Non ASN)	0	60	0	60	Dokter Ahli Pertama	9	1	8	-7
					Dokter	8	1	0	1
					Dokter (Non Kemenkes)	0	6	0	6

Kepala Instalasi Pelayanan Eksekutif					KSM Mikrobiologi Klinik				
Jabatan	KLS	B	K	+/-	Jabatan	KLS	B	K	+/-
Perawat Ahli Utama	13	0	2	-2	Dokter Pendidik Klinis Ahli Utama	15	0	1	-1
Perawat Ahli Madya	11	9	13	-4	Dokter Ahli Utama	14	0	2	-2
Perawat Ahli Muda	9	8	13	-5	Dokter Pendidik Klinis Ahli Madya	13	0	1	-1

Perawat Ahli Pertama	8	5	13	-8
Perawat Penyelia	8	11	30	-19
Perawat Mahir	7	14	34	-20
Perawat Terampil	6	4	44	-40
Bidan Ahli Madya	11	1	0	1
Bidan Penyelia	8	3	0	3
Bidan Terampil	6	2	0	2
Analisis Kesehatan (Non ASN)	0	23	0	23

Dokter Ahli Madya	12	1	3	-2
Dokter Pendidik Klinis Ahli Muda	11	0	1	-1
Dokter Ahli Muda	10	0	3	-3
Dokter Pendidik Klinis Ahli Pertama	10	0	1	-1
Dokter Ahli Pertama	9	0	5	-5
Dokter (Non Kemenkes)	0	3	0	3

**Kepala Instalasi Radiologi**

Jabatan	KLS	B	K	+/-
Radiografer Ahli Madya	11	2	5	-3
Radiografer Ahli Muda	9	0	5	-5
Radiografer Ahli Pertama	8	3	14	-11
Fisikawan Medis Ahli Muda	9	2	0	2
Fisikawan Medis Ahli Pertama	8	1	0	1
Radiografer Penyelia	8	9	13	-4

**KSM Mata**

Jabatan	KLS	B	K	+/-
Dokter Pendidik Klinis Ahli Utama	15	0	1	-1
Dokter Ahli Utama	14	0	1	-1
Dokter Pendidik Klinis Ahli Madya	13	3	1	2
Dokter Ahli Madya	12	0	2	-2
Dokter Pendidik Klinis Ahli Muda	11	0	1	-1
Dokter Ahli Muda	10	0	2	-2

Radiografer Mahir	7	4	15	-11	Dokter Pendidik Klinis Ahli Pertama	10	0	1	-1
Radiografer Terampil	6	8	16	-8	Dokter Ahli Pertama	9	0	2	-2
Radiografer	5	1	0	1	Dokter (Non ASN)	0	1	0	1
Petugas Kamar Gelap	3	1	0	1					
Analisis Kesehatan (Non ASN)	0	10	0	10					
<b>Kepala Instalasi Radioterapi</b>					<b>KSM THT-KL</b>				
<b>Jabatan</b>	<b>KLS</b>	<b>B</b>	<b>K</b>	<b>+/-</b>	<b>Jabatan</b>	<b>KLS</b>	<b>B</b>	<b>K</b>	<b>+/-</b>
Fisikawan Medis Ahli Madya	11	1	4	-3	Dokter Pendidik Klinis Ahli Utama	15	1	2	-1
Fisikawan Medis Ahli Muda	9	2	6	-4	Dokter Ahli Utama	14	0	2	-2
Fisikawan Medis Ahli Pertama	8	3	10	-7	Dokter Pendidik Klinis Ahli Madya	13	1	2	-1
Fisikawan Medis	7	1	0	1	Dokter Ahli Madya	12	2	6	-4
Analisis Kesehatan (Non ASN)	0	4	0	4	Dokter Pendidik Klinis Ahli Muda	11	1	2	-1
					Dokter Ahli Muda	10	1	6	-5
					Dokter Pendidik Klinis Ahli Pertama	10	0	2	-2
					Dokter Ahli Pertama	9	0	6	-6
					Dokter	8	1	0	1

Dokter (Non Kemenkes)	0	12	0	12
Dokter (Non ASN)	0	1	0	1

**KSM Paru**

Jabatan	KLS	B	K	+/-
Dokter Pendidik Klinis Ahli Utama***	15	1	1	0
Dokter Pendidik Klinis Ahli Utama	15	1	2	-1
Dokter Ahli Utama	14	2	4	-2
Dokter Pendidik Klinis Ahli Madya	13	0	2	-2
Dokter Ahli Madya	12	2	7	-5
Dokter Pendidik Klinis Ahli Muda	11	0	2	-2
Dokter Ahli Muda	10	1	7	-6
Dokter Pendidik Klinis Ahli Pertama	10	0	2	-2
Dokter Ahli Pertama	9	1	4	-3
Dokter (Non Kemenkes)	0	5	0	5

**KSM Bedah Saraf**

Jabatan	KLS	B	K	+/-
Dokter Pendidik Klinis Ahli Utama	15	0	1	-1



Dokter Ahli Utama	14	0	2	-2
Dokter Pendidik Klinis Ahli Madya	13	1	2	-1
Dokter Ahli Madya	12	0	3	-3
Dokter Pendidik Klinis Ahli Muda	11	0	1	-1
Dokter Ahli Muda	10	0	5	-5
Dokter Pendidik Klinis Ahli Pertama	10	0	1	-1
Dokter Ahli Pertama	9	1	2	-1
Dokter (Non Kemenkes)	0	4	0	4

**KSM Kulit dan Kelamin**

Jabatan	KLS	B	K	+/-
Dokter Pendidik Klinis Ahli Utama	15	3	4	-1
Dokter Ahli Utama	14	0	2	-2
Dokter Pendidik Klinis Ahli Madya	13	2	2	0
Dokter Ahli Madya	12	2	4	-2
Dokter Pendidik Klinis Ahli Muda	11	0	2	-2
Dokter Ahli Muda	10	0	4	-4

Dokter Pendidik Klinis Ahli Pertama	10	0	2	-2
Dokter Ahli Pertama	9	0	2	-2
Dokter (Non Kemenkes)	0	3	0	3

**KSM Kardiologi dan Kedokteran Vaskuler**

Jabatan	KLS	B	K	+/-
Dokter Pendidik Klinis Ahli Utama***	15	1	1	0
Dokter Pendidik Klinis Ahli Utama	15	1	3	-2
Dokter Ahli Utama	14	0	5	-5
Dokter Pendidik Klinis Ahli Madya	13	0	3	-3
Dokter Ahli Madya	12	0	6	-6
Dokter Pendidik Klinis Ahli Muda	11	0	3	-3
Dokter Ahli Muda	10	0	6	-6
Dokter Pendidik Klinis Ahli Pertama	10	0	3	-3
Dokter Ahli Pertama	9	1	13	-12
Dokter	0	3	0	3
Dokter (Non Kemenkes)	0	13	0	13

Dokter (Non ASN)	0	2	0	2
------------------	---	---	---	---

**KSM Kedokteran Forensik**

Jabatan	KLS	B	K	+/-
Dokter Pendidik Klinis Ahli Utama	15	0	1	-1
Dokter Ahli Utama	14	0	2	-2
Dokter Pendidik Klinis Ahli Madya	13	1	2	-1
Dokter Ahli Madya	12	1	3	-2
Dokter Pendidik Klinis Ahli Muda	11	0	1	-1
Dokter Ahli Muda	10	0	3	-3
Dokter Pendidik Klinis Ahli Pertama	10	0	1	-1
Dokter Ahli Pertama	9	0	3	-3
Dokter (Non Kemenkes)	0	2	0	2

**KSM Orthopedi dan Traumatologi**

Jabatan	KLS	B	K	+/-
Dokter Pendidik Klinis Ahli Utama	15	1	2	-1
Dokter Ahli Utama	14	0	4	-4
Dokter Pendidik Klinis Ahli Madya	13	0	2	-2

Dokter Ahli Madya	12	1	6	-5
Dokter Pendidik Klinis Ahli Muda	11	0	2	-2
Dokter Ahli Muda	10	0	6	-6
Dokter Pendidik Klinis Ahli Pertama	10	1	2	-1
Dokter Ahli Pertama	9	0	9	-9
Dokter (Non Kemenkes)	0	6	0	6
Dokter (Non ASN)	0	1	0	1

**KSM Kesehatan Jiwa**

Jabatan	KLS	B	K	+/-
Dokter Pendidik Klinis Ahli Utama	15	1	2	-1
Dokter Ahli Utama	14	0	1	-1
Dokter Pendidik Klinis Ahli Madya	13	0	2	-2
Dokter Ahli Madya	12	1	3	-2
Dokter Pendidik Klinis Ahli Muda	11	0	2	-2
Dokter Ahli Muda	10	0	2	-2
Dokter Pendidik Klinis Ahli Pertama	10	0	2	-2

Dokter Ahli Pertama	9	0	2	-2
Dokter (Non Kemenkes)	0	3	0	3

**KSM Umum**

Jabatan	KLS	B	K	+/-
Dokter Ahli Utama	14	4	0	4
Dokter Gigi Ahli Utama	14	1	0	1
Dokter Ahli Madya	12	15	21	-6
Dokter Gigi Ahli Madya	12	9	0	9
Dokter Ahli Muda	10	6	12	-6
Dokter Gigi Ahli Muda	10	1	3	-2
Dokter Ahli Pertama	9	1	17	-16
Dokter Gigi Ahli Pertama	9	1	3	-2
Dokter (Non ASN)		13		13

**KSM Radioterapi**

Jabatan	KLS	B	K	+/-
Dokter Pendidik Klinis Ahli Utama	15	0	2	-2
Dokter Ahli Utama	14	0	2	-2

Dokter Pendidik Klinis Ahli Madya	13	0	2	-2
Dokter Ahli Madya	12	1	3	-2
Dokter Pendidik Klinis Ahli Muda	11	0	2	-2
Dokter Ahli Muda	10	0	3	-3
Dokter Pendidik Klinis Ahli Pertama	10	0	2	-2
Dokter Ahli Pertama	9	0	4	-4

Keterangan :

- \* : JF penyetaraan yang kelasnya berbeda dengan JF non penyetaraan
- \*\* : JF penyetaraan yang kelasnya sama dengan JF non penyetaraan
- \*\*\* : Alih direktur utama dan direksi

15. RUMAH SAKIT UMUM PUSAT DR. SITANALA TANGERANG

PEGAWAI 347 ORANG TERDIRI DARI :				
Es.I : 0	Es.III : 0	JF = 286		
Es.II : 0	Es.IV : 0	JP = 61		

<b>DIREKTUR UTAMA RUMAH SAKIT UMUM PUSAT Dr SITANALA TANGERANG</b>
--

Keterangan :
KLS : Kelas Jabatan
B : Bezetting (Keadaan Pegawai)
K : Kebutuhan (Berdasarkan ABK)
+/- : Selisih

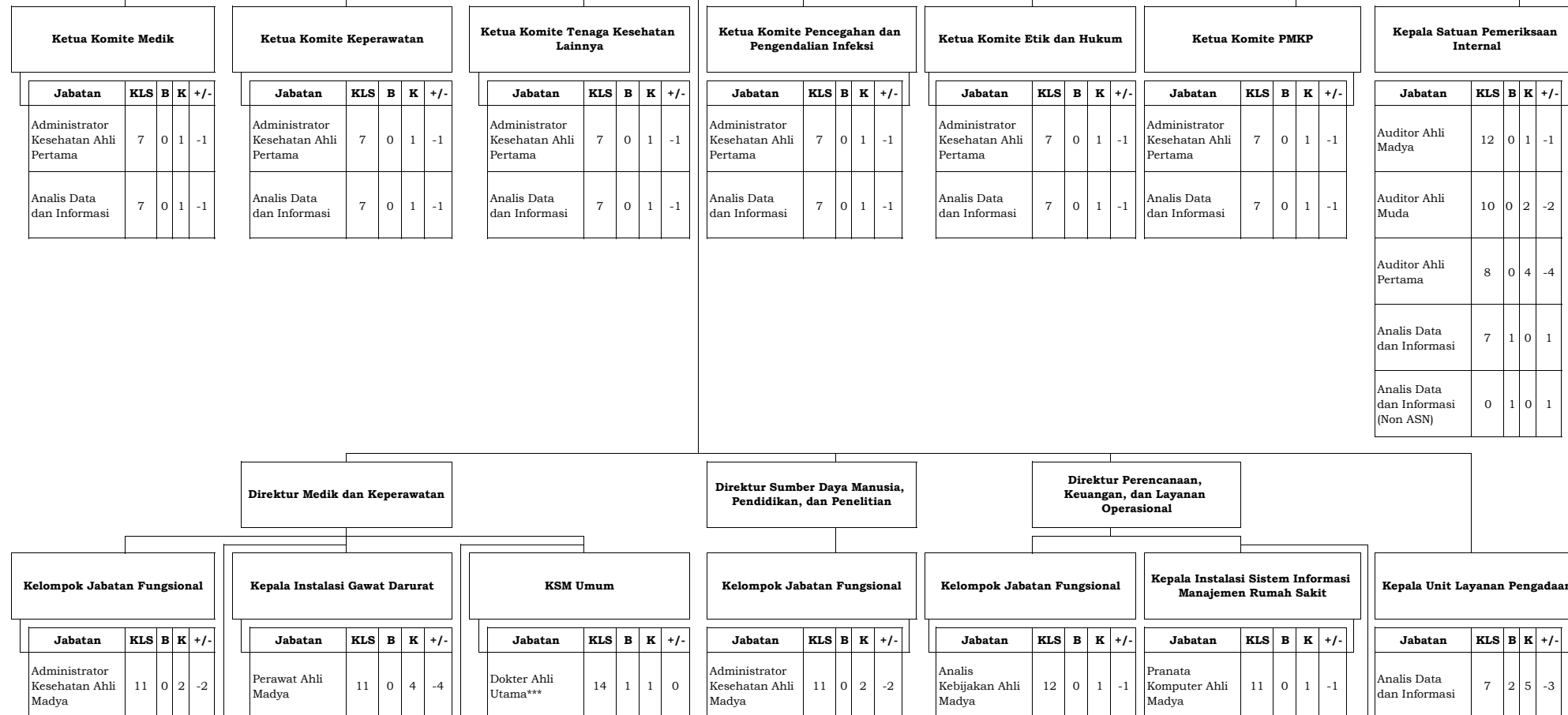

Administrator Kesehatan Ahli Muda	9	0	6	-6
Administrator Kesehatan Ahli Pertama	8	0	4	-4

Perawat Ahli Muda	9	3	6	-3
Perawat Ahli Pertama	8	0	10	-10
Perawat Penyelia	8	3	10	-7
Perawat Mahir	7	5	15	-10
Perawat Terampil	6	1	20	-19
Analisis Kesehatan (Non ASN)	0	6	0	6

Dokter Ahli Utama	14	0	1	-1
Dokter Ahli Madya	12	15	18	-3
Dokter Gigi Ahli Madya	12	1	4	-3
Dokter Ahli Muda	10	8	10	-2
Dokter Gigi Ahli Muda	10	3	4	-1
Dokter Ahli Pertama	9	6	12	-6
Dokter Gigi Ahli Pertama	9	2	9	-7
Dokter/Dokter Gigi (Non ASN)	0	13	0	13

Analisis Sumber Daya Manusia Aparatur Ahli Madya	11	0	6	-6
Pustakawan Ahli Madya	12	0	2	-2
Administrator Kesehatan Ahli Muda	9	1	6	-5
Analisis Sumber Daya Manusia Aparatur Ahli Muda	10	2	6	-4
Pustakawan Ahli Muda	9	0	2	-2
Administrator Kesehatan Ahli Pertama	8	0	2	-2
Analisis Sumber Daya Manusia Aparatur Ahli Pertama	8	0	10	-10
Pustakawan Ahli Pertama	8	0	2	-2
Pranata Sumber Daya Manusia Aparatur Penyelia	8	0	10	-10
Pustakawan Penyelia	8	0	1	-1
Pranata Sumber Daya Manusia Mahir	7	0	10	-10
Pustakawan Mahir	7	0	1	-1

Analisis Pengelolaan Keuangan APBN Ahli Madya***	12	1	1	0
Perencana Ahli Madya	11	1	1	0
Analisis Hukum Ahli Madya	11	1	2	-1
Arsiparis Ahli Madya	11	0	1	-1
Pranata Hubungan Masyarakat Ahli Madya	11	0	2	-2
Teknisi Elektromedis Ahli Madya	11	1	1	0
Analisis Kebijakan Ahli Muda	10	0	1	-1
Analisis Pengelolaan Keuangan APBN Ahli Muda	10	2	3	-1
Perencana Ahli Muda	9	1	2	-1
Analisis Hukum Ahli Muda	9	1	2	-1
Arsiparis Ahli Muda	9	2	4	-2
Pranata Hubungan Masyarakat Ahli Muda	9	0	2	-2

Pranata Komputer Ahli Muda	9	0	2	-2
Pranata Komputer Ahli Pertama	8	3	4	-1
Pranata Komputer Penyelia	8	0	2	-2
Pranata Komputer Mahir	7	0	4	-4
Pranata Komputer Terampil	6	0	10	-10
Pengelola Data	5	2	0	2
Analisis Data dan Informasi (Non ASN)	0	3	0	3

Analisis Data dan Informasi (Non ASN)	0	3	0	3
---------------------------------------	---	---	---	---



Pranata Sumber Daya Manusia Aparatur Terampil	6	1	10	-9
Pustakawan Terampil	6	0	1	-1
Analisis Kesehatan	7	1	2	-1
Analisis Data dan Informasi (Non ASN)	0	2	0	2

Teknisi Elektromedis Ahli Muda	9	0	3	-3
Analisis Hukum Ahli Pertama	8	0	4	-4
Analisis Kebijakan Ahli Pertama	8	0	1	-1
Arsiparis Ahli Pertama	8	0	3	-3
Pranata Hubungan Masyarakat Ahli Pertama	8	0	2	-2
Teknisi Elektromedis Ahli Pertama	8	0	4	-4
Perencana Ahli Pertama	8	2	2	0
Analisis Pengelolaan Keuangan APBN Ahli Pertama	8	1	2	-1
Pranata Keuangan APBN Penyelia	9	0	5	-5
Arsiparis Penyelia	8	0	3	-3
Pranata Hubungan Masyarakat Penyelia	8	0	2	-2
Teknisi Elektromedis Penyelia	8	2	4	-2
Pranata Keuangan APBN Mahir	8	1	6	-5

Arsiparis Mahir	7	0	3	-3
Pranata Hubungan Masyarakat Mahir	7	0	2	-2
Teknisi Elektromedis Mahir	7	0	6	-6
Penata Laksana Barang Terampil	7	1	4	-3
Pranata Keuangan APBN Terampil	7	1	4	-3
Arsiparis Terampil	6	0	3	-3
Pranata Hubungan Masyarakat Terampil	6	1	2	-1
Teknisi Elektromedis Terampil	6	0	8	-8
Inspektur Sarana dan Prasarana Fasilitas Pelayanan Kesehatan	7	1	4	-3
Analisis Barang Milik Negara	7	0	5	-5
Analisis Data dan Informasi	7	7	15	-8
Analisis Keuangan	7	1	6	-5
Analisis Pembayaran Jaminan Kesehatan	7	0	5	-5
Bendahara	7	0	4	-4

Kepala Instalasi Rawat Inap				
Jabatan	KLS	B	K	+/-
Perawat Ahli Utama	13	0	2	-2
Bidan Ahli Madya	11	1	2	-1
Perawat Ahli Madya	11	22	27	-5

KSM Penyakit Dalam, Jantung dan Paru				
Jabatan	KLS	B	K	+/-
Dokter Ahli Utama	14	0	3	-3
Dokter Ahli Madya	12	2	5	-3
Dokter Ahli Muda	10	2	5	-3

Pengelola Keuangan	6	1	9	-8
Pengelola Data	6	1	5	-4
Sekretaris	6	0	2	-2
Pemelihara Sarana dan Prasarana	3	2	11	-9
Pengemudi Ambulan	4	0	9	-9
Pengelola Instalasi Air dan Listrik	5	0	9	-9
Pengemudi	3	2	7	-5
Pengadministrasi Umum	3	7	12	-5
Analisis Data dan Informasi (Non ASN)	0	77	0	77

Kepala Instalasi Kesehatan Lingkungan & K3RS				
Jabatan	KLS	B	K	+/-
Pembimbing Kesehatan Kerja Ahli Madya	11	0	1	-1
Sanitarian/Tenaga Sanitasi Lingkungan Ahli Madya	11	1	1	0
Pembimbing Kesehatan Kerja Ahli Muda	9	0	3	-3

Bidan Ahli Muda	9	1	2	-1
Perawat Ahli Muda	9	8	10	-2
Bidan Ahli Pertama	8	0	2	-2
Perawat Ahli Pertama	8	0	9	-9
Bidan Penyelia	8	0	1	-1
Perawat Penyelia	8	32	35	-3
Bidan Mahir	7	2	5	-3
Perawat Mahir	7	8	26	-18
Bidan Terampil	6	0	1	-1
Perawat Terampil	6	6	15	-9
Analisis Kesehatan (Non ASN)	0	26	0	26

**Kepala Instalasi Bedah Sentral**

Jabatan	KLS	B	K	+/-
Bidan Ahli Madya	11	1	1	0

Dokter Ahli Pertama	9	2	10	-8
Dokter (Non ASN)	0	1	0	1

**KSM Mata, THT dan Kedokteran Forensik**

Jabatan	KLS	B	K	+/-
Dokter Ahli Utama	14	0	3	-3

Sanitarian/Tenaga Sanitasi Lingkungan Ahli Muda	9	0	1	-1
Pembimbing Kesehatan Kerja Ahli Pertama	8	1	6	-5
Sanitarian/Tenaga Sanitasi Lingkungan Ahli Pertama	8	0	1	-1
Entomolog Kesehatan Ahli Pertama	8	0	1	-1
Sanitarian/Tenaga Sanitasi Lingkungan Penyelia	8	1	1	0
Sanitarian/Tenaga Sanitasi Lingkungan Mahir	7	0	1	-1
Entomolog Kesehatan Terampil	6	0	1	-1
Sanitarian/Tenaga Sanitasi Lingkungan Terampil	6	0	1	-1
Analisis Kesehatan (Non ASN)	0	2	0	2

**Kepala Instalasi Sterilisasi Sentral dan Binatu**

Jabatan	KLS	B	K	+/-
Perawat Ahli Madya	11	1	1	0

Perawat Ahli Madya	11	2	4	-2
Bidan Ahli Muda	9	0	5	-5
Perawat Ahli Muda	9	3	5	-2
Bidan Ahli Pertama	8	0	5	-5
Perawat Ahli Pertama	8	1	10	-9
Bidan Penyelia	8	0	5	-5
Perawat Penyelia	8	6	10	-4
Bidan Mahir	7	0	5	-5
Perawat Mahir	7	3	13	-10
Bidan Terampil	6	0	5	-5
Perawat Terampil	6	2	15	-13
Asisten Penata Anestesi Terampil	6	2	7	-5
Analisis Kesehatan (Non ASN)	0	1	0	1

Dokter Ahli Madya	12	1	6	-5
Dokter Ahli Muda	10	2	10	-8
Dokter Ahli Pertama	9	1	14	-13

Asisten Apoteker Mahir	7	0	2	-2
Asisten Apoteker Terampil	6	0	2	-2
Asisten Apoteker Pemula	5	0	7	-7
Analisis Kesehatan (Non ASN)	0	8	0	8

Kepala Instalasi Rawat Intensif				
Jabatan	KLS	B	K	+/-
Bidan Ahli Madya	11	0	7	-7
Perawat Ahli Madya	11	0	6	-6
Bidan Ahli Muda	9	0	7	-7
Perawat Ahli Muda	9	3	8	-5
Bidan Ahli Pertama	8	0	5	-5
Perawat Ahli Pertama	8	0	10	-10
Bidan Penyelia	8	0	5	-5

KSM Bedah				
Jabatan	KLS	B	K	+/-
Dokter Ahli Utama	14	1	6	-5
Dokter Ahli Madya	12	1	7	-6
Dokter Ahli Muda	10	0	8	-8
Dokter Ahli Pertama	9	2	10	-8
Dokter (Non ASN)	0	5	0	5

Kepala Instalasi Administrasi Pelayanan Pasien				
Jabatan	KLS	B	K	+/-
Penyuluh Kesehatan Masyarakat/Te naga Promosi Kesehatan dan Ilmu Perilaku Ahli Madya	11	0	5	-5
Penyuluh Kesehatan Masyarakat/Te naga Promosi Kesehatan dan Ilmu Perilaku Ahli Muda	9	0	7	-7
Penyuluh Kesehatan Masyarakat/Te naga Promosi Kesehatan dan Ilmu Perilaku Ahli Pertama	8	0	10	-10
Penyuluh Kesehatan Masyarakat/Te naga Promosi Kesehatan dan Ilmu Perilaku Penyelia	8	0	5	-5
Penyuluh Kesehatan Masyarakat/Te naga Promosi Kesehatan dan Ilmu Perilaku Mahir	7	0	5	-5
Penyuluh Kesehatan dan Pencegahan Penyakit	7	2	0	2
Analisis Kesehatan	7	1	2	-1

Perawat Penyelia	8	11	8	3
Bidan Mahir	7	0	10	-10
Perawat Mahir	7	3	10	-7
Bidan Terampil	6	0	5	-5
Perawat Terampil	6	2	20	-18
Analisis Kesehatan (Non ASN)	0	5	0	5

**Kepala Instalasi Rawat Jalan**

Jabatan	KLS	B	K	+/-
Bidan Ahli Madya	11	2	1	1
Fisioterapis Ahli Madya	11	5	6	-1
Pekerja Sosial Ahli Madya	11	0	3	-3
Perawat Ahli Madya	11	0	14	-14
Psikolog Klinis Ahli Madya	11	0	3	-3

**KSM Kesehatan Anak**

Jabatan	KLS	B	K	+/-
Dokter Ahli Utama	14	1	3	-2
Dokter Ahli Madya	12	0	4	-4
Dokter Ahli Muda	10	1	6	-5
Dokter Ahli Pertama	9	1	8	-7

Penyuluh Kesehatan Masyarakat/ Tenaga Promosi Kesehatan dan Ilmu Perilaku Terampil	6	0	5	-5
Analisis Kesehatan (Non ASN)	0	16	0	16

Perawat Gigi/Terapis Gigi dan Mulut Ahli Madya	11	1	5	-4
Perawat Gigi Ahli Madya	11	0	5	-5
Perekam Medis Ahli Madya	11	0	1	-1
Bidan Ahli Muda	9	0	2	-2
Fisioterapis Ahli Muda	9	1	4	-3
Pekerja Sosial Ahli Muda	9	0	3	-3
Perawat Ahli Muda	9	5	8	-3
Psikolog Klinis Ahli Muda	9	0	3	-3
Perawat Gigi/Terapis Gigi dan Mulut Ahli Muda	9	0	3	-3
Perawat Gigi Ahli Muda	9	0	5	-5
Perekam Medis Ahli Muda	9	0	2	-2
Bidan Ahli Pertama	8	0	3	-3
Fisioterapis Ahli Pertama	8	0	3	-3
Pekerja Sosial Ahli Pertama	8	0	3	-3



Perawat Ahli Pertama	8	0	10	-10
Psikolog Klinis Ahli Pertama	8	0	5	-5
Perawat Gigi/Terapis Gigi dan Mulut Ahli Pertama	8	0	3	-3
Perawat Gigi Ahli Pertama	8	0	5	-5
Perekam Medis Ahli Pertama	8	0	4	-4
Bidan Penyelia	8	0	3	-3
Fisioterapis Penyelia	8	0	4	-4
Okupasi Terapis Penyelia	8	2	3	-1
Ortotis Prostetik Penyelia	8	2	5	-3
Perawat Penyelia	8	15	25	-10
Perawat Gigi/Terapis Gigi dan Mulut Penyelia	8	1	3	-2
Teknisi Gigi Penyelia	8	0	5	-5
Terapis Wicara Penyelia	8	1	1	0
Perekam Medis Penyelia	8	1	6	-5

Bidan Mahir	7	0	5	-5
Fisioterapis Mahir	7	0	4	-4
Okupasi Terapis Mahir	7	0	3	-3
Ortotis Prostetik Mahir	7	0	7	-7
Perawat Mahir	7	2	11	-9
Teknisi Gigi Mahir	7	0	5	-5
Perawat Gigi/ Terapis Gigi dan Mulut Mahir	7	1	4	-3
Terapis Wicara Mahir	7	0	2	-2
Refraksionis Optisien Mahir	7	0	3	-3
Perekam Medis Mahir	7	0	7	-7
Bidan Terampil	6	0	5	-5
Fisioterapis Terampil	6	0	5	-5
Okupasi Terapis Terampil	6	0	4	-4
Ortotis Prostetik Terampil	6	0	5	-5

Perawat Terampil	6	1	9	-8
Teknisi Gigi Terampil	6	0	3	-3
Perawat Gigi/ Terapis Gigi dan Mulut Terampil	6	0	3	-3
Terapis Wicara Terampil	6	0	2	-2
Refraksionis Optisien Terampil	6	0	3	-3
Perekam Medis Terampil	6	6	8	-2
Asisten Perawat	3	0	3	-3
Psikolog Klinis	3	2	0	2
Analisis Kesehatan (Non ASN)	0	9	0	9

**Kepala Instalasi Laboratorium**

Jabatan	KLS	B	K	+/-
Pranata Laboratorium Kesehatan Ahli Madya	11	0	4	-4
Pranata Laboratorium Kesehatan Ahli Muda	9	0	5	-5
Pranata Laboratorium Kesehatan Ahli Pertama	8	2	5	-3

**KSM Penyakit Kulit dan Kelamin**

Jabatan	KLS	B	K	+/-
Dokter Ahli Utama	14	0	2	-2
Dokter Ahli Madya	12	2	4	-2
Dokter Ahli Muda	10	0	6	-6

Pranata Laboratorium Kesehatan Penyelia	8	7	9	-2
Teknisi Transfusi Darah Penyelia	8	0	1	-1
Pranata Laboratorium Kesehatan Mahir	7	0	5	-5
Teknisi Transfusi Darah Mahir	7	0	8	-8
Pranata Laboratorium Kesehatan Terampil	6	2	10	-8
Teknisi Transfusi Darah Terampil	6	0	2	-2
Analisis Kesehatan (Non ASN)	0	2	0	2

Dokter Ahli Pertama	9	0	8	-8
------------------------	---	---	---	----

**Kepala Instalasi Farmasi**

Jabatan	KLS	B	K	+/-
Apoteker Ahli Utama	13	0	2	-2
Apoteker Ahli Madya	11	1	3	-2
Apoteker Ahli Muda	9	2	5	-3
Apoteker Ahli Pertama	8	3	7	-4
Asisten Apoteker Penyelia	8	6	7	-1
Asisten Apoteker Mahir	7	1	6	-5

**Kepala KSM Saraf, Jiwa dan  
Rehabilitasi Medik**

Jabatan	KLS	B	K	+/-
Dokter Ahli Utama	14	1	4	-3
Dokter Ahli Madya	12	1	7	-6
Dokter Ahli Muda	10	1	8	-7
Dokter Ahli Pertama	9	1	6	-5
Dokter (Non ASN)	0	1	0	1

Asisten Apoteker Terampil	6	3	8	-5
Analisis Kesehatan (Non ASN)	0	9	0	9

Kepala Instalasi Gizi					KSM Penunjang Medis				
Jabatan	KLS	B	K	+/-	Jabatan	KLS	B	K	+/-
Nutrisionis Ahli Madya	11	1	3	-2	Dokter Ahli Utama	14	0	1	-1
Nutrisionis Ahli Muda	9	3	6	-3	Dokter Ahli Madya	12	3	5	-2
Nutrisionis Ahli Pertama	8	1	12	-11	Dokter Ahli Muda	10	1	7	-6
Nutrisionis Penyelia	8	1	4	-3	Dokter Ahli Pertama	9	0	10	-10
Nutrisionis Mahir	7	0	6	-6					
Nutrisionis Terampil	6	0	8	-8					
Pramu Bakti	3	1	6	-5					
Analisis Kesehatan (Non ASN)	0	16	0	16					

Kepala Instalasi Radiologi					KSM Anestesi				
Jabatan	KLS	B	K	+/-	Jabatan	KLS	B	K	+/-
Fisikawan Medis Ahli Madya	11	0	1	-1	Dokter Ahli Utama	14	0	4	-4

Radiografer Ahli Madya	11	0	2	-2
Fisikawan Medis Ahli Muda	9	0	1	-1
Radiografer Ahli Muda	9	0	4	-4
Fisikawan Medis Ahli Pertama	8	1	2	-1
Radiografer Ahli Pertama	8	0	5	-5
Radiografer Penyelia	8	3	6	-3
Radiografer Mahir	7	0	6	-6
Radiografer Terampil	6	3	7	-4
Analisis Kesehatan (Non ASN)	0	4	0	4

**Kepala Instalasi Kedokteran Forensik**

Jabatan	KLS	B	K	+/-
Pemusalaran Jenazah	4	2	5	-3
Pengelola Data (Non ASN)	0	2	0	2

Dokter Ahli Madya	12	2	4	-2
Dokter Ahli Muda	10	3	6	-3
Dokter Ahli Pertama	9	0	8	-8

**KSM Obstetri dan Ginekologi**

Jabatan	KLS	B	K	+/-
Dokter Ahli Utama	14	0	2	-2
Dokter Ahli Madya	12	1	2	-1
Dokter Ahli Muda	10	2	5	-3

Dokter Ahli Pertama	9	0	9	-9
---------------------	---	---	---	----

Keterangan :

\* : JF penyetaraan yang kelasnya berbeda dengan JF non penyetaraan

\*\* : JF penyetaraan yang kelasnya sama dengan JF non penyetaraan

16. RUMAH SAKIT UMUM PUSAT Dr. RIVAI ABDULLAH BANYUASIN

PEGAWAI 307 ORANG TERDIRI DARI :					
Es.I : 0	Es.III : 0	JF = 211			
Es.II : 0	Es.IV : 0	JP = 96			

<b>DIREKTUR UTAMA</b> <b>RUMAH SAKIT UMUM PUSAT Dr. RIVAI ABDULLAH BANYUASIN</b>
---

Keterangan :
KLS : Kelas Jabatan
B : Bezetting (Keadaan Pegawai)
K : Kebutuhan (Berdasarkan ABK)
+/- : Selisih

Ketua Komite Medik						Ketua Komite Keperawatan						Ketua Komite Tenaga Kesehatan Lain						Ketua Komite Mutu Rumah Sakit						Ketua Komite Etik & Hukum						Ketua Komite Koordinasi Pendidikan						Ketua Komite Pencegahan & Pengendalian Infeksi						Kepala Satuan Pemeriksaan Internal					
Jabatan	KLS	B	K	+/	-	Jabatan	KLS	B	K	+/	-	Jabatan	KLS	B	K	+/	-	Jabatan	KLS	B	K	+/	-	Jabatan	KLS	B	K	+/	-	Jabatan	KLS	B	K	+/	-	Jabatan	KLS	B	K	+/	-	Jabatan	KLS	B	K	+/	-
Administrator Kesehatan Ahli Pertama	8	0	1	-1		Administrator Kesehatan Ahli Pertama	8	0	1	-1		Administrator Kesehatan Ahli Pertama	8	0	1	-1		Administrator Kesehatan Ahli Pertama	8	0	1	-1		Administrator Kesehatan Ahli Pertama	8	0	1	-1		Administrator Kesehatan Ahli Pertama	8	0	1	-1		Administrator Kesehatan Ahli Pertama	8	0	1	-1		Auditor Ahli Madya	12	1	1	0	
Analisis Data dan Informasi	7	0	1	-1		Analisis Data dan Informasi	7	0	1	-1		Analisis Data dan Informasi	7	0	1	-1		Analisis Data dan Informasi	7	0	1	-1		Analisis Data dan Informasi	7	0	1	-1		Analisis Data dan Informasi	7	0	1	-1		Analisis Data dan Informasi	7	0	1	-1		Auditor Ahli Muda	10	2	2	0	
Analisis Data dan Informasi (Non ASN)	0	1	0	1																																Auditor Ahli Pertama	8	0	4	-4							

Direktur Medik dan Keperawatan						Direktur Sumber Daya Manusia, Pendidikan, dan Penelitian						Direktur Perencanaan, Keuangan, dan Layanan Operasional																																																																																																																																																					
Kelompok Jabatan Fungsional						Kepala Instalasi Gawat Darurat						KSM Umum						Kelompok Jabatan Fungsional						Kepala Instalasi Pendidikan dan Penelitian						Kelompok Jabatan Fungsional						Kepala Instalasi Sistem Informasi Manajemen Rumah Sakit						Kepala Unit Layanan Pengadaan																																																																																																																							
Jabatan	KLS	B	K	+/	-	Jabatan	KLS	B	K	+/	-	Jabatan	KLS	B	K	+/	-	Jabatan	KLS	B	K	+/	-	Jabatan	KLS	B	K	+/	-	Jabatan	KLS	B	K	+/	-	Jabatan	KLS	B	K	+/	-	Jabatan	KLS	B	K	+/	-																																																																																																																		
Administrator Kesehatan Ahli Madya**	11	1	1	0		Perawat Ahli Utama	13	0	1	-1		Dokter Ahli Madya***	12	1	1	0		Analisis Sumber Daya Manusia Aparatur Ahli Madya	12	1	2	-1		Analisis SDM Aparatur Ahli Pertama	8	0	1	-1		Analisis Kebijakan Ahli Madya	12	0	1	-1		Pranata Komputer Ahli Madya	11	0	1	-1		Pengelola Data	6	1	1	0		Administrator Kesehatan Ahli Muda**	9	1	5	-4		Bidan Ahli Madya	11	0	3	-3		Dokter Ahli Madya	12	3	4	-1		Analisis Sumber Daya Manusia Aparatur Ahli Muda	10	3	4	-1		Administrator Kesehatan Ahli Pertama	8	0	1	-1		Analisis Hukum Ahli Madya	11	1	2	-1		Pranata Komputer Ahli Muda	9	0	2	-2		Analisis Kesehatan (Non ASN)	0	3	0	0		Perawat Ahli Madya	11	0	8	-8		Dokter Gigi Ahli Madya	12	0	5	-5		Pustakawan Ahli Muda	9	0	1	-1								Analisis Pengelolaan Keuangan APBN Ahli Madya ***	11	1	1	0		Pranata Komputer Ahli Pertama	8	3	4	-1								Analisis Pengelolaan Keuangan APBN Ahli Madya	11	1	1	0		Pranata Komputer Penyelia	8	0	2	-2													



Perawat Ahli Muda	9	0	10	-10
Bidan Ahli Pertama	8	0	5	-5
Perawat Ahli Pertama	8	1	10	-9
Bidan Penyelia	8	5	4	1
Perawat Penyelia	8	2	16	-14
Bidan Mahir	7	4	5	-1
Perawat Mahir	7	3	16	-13
Bidan Terampil	6	2	6	-4
Perawat Terampil	6	3	16	-13
Asisten Perawat	3	0	1	-1
Analisis Kesehatan (Non ASN)	0	11	0	0

Dokter Gigi Ahli Muda	10	2	5	-3
Dokter Ahli Pertama	9	9	16	-7
Dokter Gigi Ahli Pertama	9	2	5	-3
Dokter (Non ASN)	0	2	0	0

Pranata Sumber Daya Manusia Aparatur Penyelia	8	0	2	-2
Pranata Sumber Daya Manusia Aparatur Mahir	7	1	2	-1
Pranata Sumber Daya Manusia Aparatur Terampil	6	0	1	-1
Analisis Data dan Informasi (Non ASN)	0	2	0	0

Arsiparis Ahli Madya	11	0	1	-1
Perencana Ahli Madya	12	1	1	0
Pranata Hubungan Masyarakat Ahli Madya	11	0	1	-1
Analisis Kebijakan Ahli Muda	10	0	1	-1
Analisis Pengelolaan Keuangan APBN Ahli Muda	10	0	3	-3
Perencana Ahli Muda	10	0	1	-1
Analisis Pengelolaan Keuangan APBN Ahli Muda**	9	2	2	0
Perencana Ahli Muda	10	2	2	0
Pustakawan Ahli Muda	9	0	1	-1
Analisis Hukum Ahli Muda	9	0	2	-2
Arsiparis Ahli Muda	9	2	4	-2
Pranata Hubungan Masyarakat Ahli Muda	9	0	3	-3
Pranata Keuangan APBN Penyelia	9	0	5	-5
Analisis Kebijakan Ahli Pertama	8	0	1	-1

Pranata Komputer Mahir	7	0	4	-4
Pranata Komputer Terampil	6	0	10	-10
Analisis Sistem Informasi	7	0	2	-2
Analisis Data dan Informasi (Non ASN)	0	5	0	0

Arsiparis Ahli Pertama	8	0	3	-3
Pranata Hubungan Masyarakat Ahli Pertama	8	0	2	-2
Arsiparis Penyelia	8	0	3	-3
Pranata Hubungan Masyarakat Penyelia	8	0	1	-1
Analisis Hukum Ahli Pertama	8	0	4	-4
Perencana Ahli Pertama	8	0	2	-2
Analisis Pengelolaan Keuangan APBN Ahli Pertama	8	1	2	-1
Pranata Keuangan APBN Mahir	8	2	6	-4
Penata Laksana Barang Terampil	7	0	4	-4
Pranata Keuangan APBN Terampil	6	1	4	-3
Arsiparis Mahir	7	2	3	-1
Pranata Hubungan Masyarakat Mahir	7	0	3	-3
Arsiparis Terampil	6	1	3	-2
Pranata Hubungan Masyarakat Terampil	6	0	2	-2
Analisis Barang Milik Negara	7	0	3	-3

Analisis Data dan Informasi	7	4	17	-13
Analisis Keuangan	7	1	4	-3
Bendahara	7	0	3	-3
Penyusun Program Anggaran dan Pelaporan	7	2	0	2
Pengelola Barang Milik Negara	6	1	3	-2
Pengelola Keuangan	6	2	5	-3
Pengelola Data	6	4	4	0
Sekretaris	6	0	1	-1
Pengelola Instalasi Air dan Listrik	5	0	4	-4
Teknisi Mesin	5	0	2	-2
Pranata Kearsipan	5	2	0	2
Pengemudi Ambulan	4	1	4	-3
Pengemudi	3	1	5	-4
Pemelihara Sarana dan Prasarana	3	3	4	-1
Pengadministrasi Umum	3	15	50	-35
Analisis Data dan Informasi (Non ASN)	0	20	0	0

Kepala Instalasi Rawat Inap					KSM Penyakit Dalam, Jantung dan Paru					Kepala Instalasi Verifikasi dan Penjaminan Pasien				
Jabatan	KLS	B	K	+/-	Jabatan	KLS	B	K	+/-	Jabatan	KLS	B	K	+/-
Perawat Ahli Madya	11	0	18	-18	Dokter Pendidik Klinis Ahli Utama	15	0	1	-1	Analisis Pembayaran Jaminan Kesehatan	7	1	3	-2
Perawat Ahli Muda	9	9	18	-9	Dokter Ahli Utama	14	0	2	-2	Analisis Data dan Informasi (Non ASN)	0	1	0	0
Perawat Ahli Pertama	8	8	18	-10	Dokter Pendidik Klinis Ahli Madya	13	0	1	-1					
Perawat Penyelia	8	7	28	-21	Dokter Ahli Madya	12	4	4	0					
Perawat Mahir	7	4	28	-24	Dokter Pendidik Klinis Ahli Muda	11	0	1	-1					
Perawat Terampil	6	9	20	-11	Dokter Ahli Muda	10	0	5	-5					
Asisten Perawat	3	4	5	-1	Dokter Pendidik Klinis Ahli Pertama	10	0	1	-1					
Analisis Kesehatan (Non ASN)	0	3	0	0	Dokter Ahli Pertama	9	0	7	-7					
Kepala Instalasi Rawat Jalan dan MCU					KSM Saraf dan Jiwa					Kepala Instalasi Kesehatan Lingkungan dan K3RS				
Jabatan	KLS	B	K	+/-	Jabatan	KLS	B	K	+/-	Jabatan	KLS	B	K	+/-
Perawat Gigi/Terapis Gigi dan Mulut Ahli Madya	11	0	3	-3	Dokter Ahli Utama	14	0	2	-2	Pembimbing Kesehatan Kerja Ahli Madya	11	0	1	-1
Perawat Ahli Muda	9	1	6	-5	Dokter Ahli Madya	12	1	3	-2	Sanitarian/Tenaga Sanitasi Lingkungan Ahli Madya	11	1	0	1
Perawat Gigi/Terapis Gigi dan Mulut Ahli Muda	9	0	3	-3	Dokter Ahli Muda	10	1	3	-2	Pembimbing Kesehatan Kerja Ahli Muda	9	0	3	-3
Perawat Ahli Pertama	8	0	5	-5	Dokter Ahli Pertama	9	0	3	-3	Sanitarian/Tenaga Sanitasi Lingkungan Ahli Muda	9	1	1	0

Perawat Gigi/Terapis Gigi dan Mulut Ahli Pertama	8	0	3	-3
Perawat Penyelia	8	10	12	-2
Perawat Gigi/Terapis Gigi dan Mulut Penyelia	8	0	5	-5
Refraksionis Optisien Penyelia	8	0	2	-2
Teknisi Gigi Penyelia	8	0	1	-1
Perawat Mahir	7	0	12	-12
Perawat Gigi/Terapis Gigi dan Mulut Mahir	7	2	5	-3
Refraksionis Optisien Mahir	7	1	2	-1
Teknisi Gigi Mahir	7	0	1	-1
Perawat Terampil	6	0	12	-12
Perawat Gigi/Terapis Gigi dan Mulut Terampil	6	0	5	-5
Refraksionis Optisien Terampil	6	0	3	-3
Teknisi Gigi Terampil	6	0	1	-1
Asisten Perawat	3	0	4	-4
Analisis Kesehatan (Non ASN)	0	2	0	0

Entomolog Kesehatan Ahli Pertama	8	0	1	-1
Pembimbing Kesehatan Kerja Ahli Pertama	8	0	6	-6
Sanitarian/Tenaga Sanitasi Lingkungan Ahli Pertama	8	0	1	-1
Sanitarian/Tenaga Sanitasi Lingkungan Penyelia	8	2	1	1
Sanitarian/Tenaga Sanitasi Lingkungan Mahir	7	0	1	-1
Entomolog Kesehatan Terampil	6	0	1	-1
Sanitarian/Tenaga Sanitasi Lingkungan Terampil	6	3	1	2
Analisis Data dan Informasi (Non ASN)	0	5	0	0

Kepala Instalasi Rehabilitasi Medik				
Jabatan	KLS	B	K	+/-
Fisioterapi Ahli Madya	11	0	6	-6
Psikolog Klinis Ahli Madya	11	0	1	-1
Fisioterapis Ahli Muda	9	0	4	-4
Psikolog Klinis Ahli Muda	9	0	2	-2
Fisioterapis Ahli Pertama	8	0	3	-3
Psikolog Klinis Ahli Pertama	8	1	2	-1
Fisioterapis Penyelia	8	2	4	-2
Okupasi Terapis Penyelia	8	0	3	-3
Ortotis Prostetis Penyelia	8	0	3	-3
Terapi Wicara Penyelia	8	0	1	-1
Fisioterapis Mahir	7	1	4	-3
Okupasi Terapis Mahir	7	0	3	-3
Ortotis Prostetis Mahir	7	0	3	-3
Terapi Wicara Mahir	7	0	2	-2

KSM Anestesi				
Jabatan	KLS	B	K	+/-
Dokter Ahli Utama	14	0	2	-2
Dokter Ahli Madya	12	1	4	-3
Dokter Ahli Muda	10	1	3	-2
Dokter Ahli Pertama	9	0	4	-4

Kepala Instalasi Pemeliharaan Sarana Rumah Sakit				
Jabatan	KLS	B	K	+/-
Teknisi Elektromedis Ahli Madya	11	0	1	-1
Teknisi Elektromedis Ahli Muda	9	0	3	-3
Teknisi Elektromedis Ahli Pertama	8	0	4	-4
Teknisi Elektromedis Penyelia	8	1	4	-3
Teknisi Elektromedis Mahir	7	0	6	-6
Teknisi Elektromedis Terampil	6	3	8	-5
Inspektur Sarana dan Prasarana Fasilitas Pelayanan Kesehatan	7	0	2	-2
Pengelola Instalasi Air dan Listrik	5	2	16	-14
Teknisi Mesin	5	0	1	-1
Pemelihara Sarana dan Prasarana	3	0	6	-6
Analisis Data dan Informasi (Non ASN)	0	4	0	0

Okupasi Terapis Terampil	6	1	4	-3
Ortotis Prostetis Terampil	6	3	3	0
Fisioterapis Terampil	6	2	5	-3
Terapi Wicara Terampil	6	0	2	-2

**Kepala Instalasi Laboratorium Sentral**

Jabatan	KLS	B	K	+/-
Pranata Laboratorium Kesehatan Ahli Madya	11	0	5	-5
Pranata Laboratorium Kesehatan Ahli Muda	9	1	6	-5
Pranata Laboratorium Kesehatan Ahli Pertama	8	1	6	-5
Pranata Laboratorium Kesehatan Penyelia	8	3	10	-7
Pranata Laboratorium Kesehatan Mahir	7	3	10	-7

**KSM Mata**

Jabatan	KLS	B	K	+/-
Dokter Ahli Utama	14	0	2	-2
Dokter Pendidik Klinis Ahli Madya	13	0	1	-1
Dokter Ahli Madya	12	1	2	-1
Dokter Pendidik Klinis Ahli Muda	11	1	1	0
Dokter Ahli Muda	10	0	2	-2

**Kepala Instalasi Promosi Kesehatan dan Pemasaran Rumah Sakit**

Jabatan	KLS	B	K	+/-
Penyuluh Kesehatan Masyarakat/Te naga Promosi Kesehatan dan Ilmu Perilaku Ahli Madya	11	0	1	-1
Penyuluh Kesehatan Masyarakat/Te naga Promosi Kesehatan dan Ilmu Perilaku Ahli Muda	9	0	2	-2
Penyuluh Kesehatan Masyarakat/Te naga Promosi Kesehatan dan Ilmu Perilaku Ahli Pertama	8	0	3	-3
Penyuluh Kesehatan Masyarakat/Te naga Promosi Kesehatan dan Ilmu Perilaku Penyelia	8	0	5	-5
Penyuluh Kesehatan Masyarakat/Te naga Promosi Kesehatan dan Ilmu Perilaku Ahli Mahir	7	0	5	-5

Pranata Laboratorium Kesehatan Terampil	6	6	12	-6
Analisis Kesehatan (Non ASN)	0	4	0	0

**Kepala Instalasi Radiologi**

Jabatan	KLS	B	K	+/-
Fisikawan Medis Ahli Madya	11	0	1	-1
Radiografer Ahli Madya	11	0	2	-2
Fisikawan Medis Ahli Muda	9	0	1	-1
Radiografer Ahli Muda	9	0	4	-4
Fisikawan Medis Ahli Pertama	8	1	2	-1
Radiografer Ahli Pertama	8	1	5	-4
Radiografer Penyelia	8	1	6	-5
Radiografer Mahir	7	3	6	-3
Radiografer Terampil	6	3	7	-4
Analisis Kesehatan (Non ASN)	0	5	0	0

Dokter Pendidik Klinis Ahli Pertama	10	0	1	-1
Dokter Ahli Pertama	9	0	2	-2

**KSM Rehabilitasi Medik**

Jabatan	KLS	B	K	+/-
Dokter Ahli Utama	14	0	2	-2
Dokter Ahli Madya	12	0	2	-2
Dokter Ahli Muda	10	1	2	-1
Dokter Ahli Pertama	9	0	2	-2

Penyuluh Kesehatan Masyarakat/ Tenaga Promosi Kesehatan dan Ilmu Perilaku Terampil	6	0	5	-5
Analisis Kesehatan (Non ASN)	0	1	0	0

**Kepala Instalasi Sterilisasi Sentral dan Binatu**

Jabatan	KLS	B	K	+/-
Apoteker Ahli Pertama	8	0	1	-1
Asisten Apoteker Penyelia	8	0	1	-1
Asisten Apoteker Mahir	7	0	1	-1
Asisten Apoteker Terampil	6	0	2	-2
Binatu Rumah Sakit	3	0	10	-10
Pramu Bakti	3	0	7	-7
Analisis Kesehatan (Non ASN)	0	3	0	0



Kepala Instalasi Farmasi				
Jabatan	KLS	B	K	+/-
Apoteker Ahli Utama	13	0	2	-2
Apoteker Ahli Madya	11	3	3	0
Apoteker Ahli Muda	9	1	5	-4
Apoteker Ahli pertama	8	2	6	-4
Asisten Apoteker Penyelia	8	2	6	-4
Asisten Apoteker Mahir	7	6	7	-1
Asisten Apoteker Terampil	6	3	8	-5
Analisis Kesehatan (Non ASN)	0	9	0	0

Kepala Instalasi Rawat Intensif				
Jabatan	KLS	B	K	+/-
Perawat Ahli Utama	13	0	1	-1
Perawat Ahli Madya	11	0	7	-7
Perawat Ahli Muda	9	3	10	-7
Perawat Ahli Pertama	8	3	11	-8

KSM Obstetri dan Ginekologi				
Jabatan	KLS	B	K	+/-
Dokter Ahli Utama	14	0	2	-2
Dokter Ahli Madya	12	1	4	-3
Dokter Ahli Muda	10	1	4	-3
Dokter Ahli Pertama	9	1	4	-3
Dokter (Non ASN)	0	1	0	0

KSM Gizi Klinik				
Jabatan	KLS	B	K	+/-
Dokter Ahli Utama	14	0	1	-1
Dokter Ahli Madya	12	0	1	-1
Dokter Ahli Muda	10	0	1	-1
Dokter Ahli Pertama	9	0	1	-1

Kepala Instalasi Rekam Medik				
Jabatan	KLS	B	K	+/-
Perekam Medis Ahli Madya	11	0	1	-1
Perekam Medis Ahli Muda	9	0	2	-2
Perekam Medis Ahli Pertama	8	0	4	-4
Perekam Medis Penyelia	8	2	6	-4
Perekam Medis Mahir	7	1	7	-6
Perekam Medis Terampil	6	2	8	-6
Analisis Kesehatan (Non ASN)	0	7	0	0

Perawat Penyelia	8	7	8	-1
Perawat Mahir	7	9	10	-1
Perawat Terampil	6	9	16	-7
Asisten Perawat	3	0	1	-1
Analisis Kesehatan (Non ASN)	0	8	0	0

**Kepala Instalasi Gizi**

Jabatan	KLS	B	K	+/-
Nutrisionis Ahli Madya	11	0	3	-3
Nutrisionis Ahli Muda	9	1	6	-5
Nutrisionis Ahli Pertama	8	0	12	-12
Nutrisionis Penyelia	8	2	4	-2
Nutrisionis Mahir	7	2	6	-4
Nutrisionis Terampil	6	1	8	-7

**Kepala Instalasi Hemodialisa**

Jabatan	KLS	B	K	+/-
Perawat Ahli Muda	9	0	6	-6

**KSM Forensik**

Jabatan	KLS	B	K	+/-
Dokter Ahli Muda	14	0	1	-1
Dokter Ahli Madya	12	0	1	-1
Dokter Ahli Muda	10	0	1	-1
Dokter Ahli Pertama	9	0	1	-1

**KSM Kulit dan Kelamin**

Jabatan	KLS	B	K	+/-
Dokter Pendidik Klinis Ahli Utama	15	0	1	-1

Perawat Ahli Pertama	8	0	5	-5
Perawat Penyelia	8	0	12	-12
Perawat Mahir	7	0	12	-12
Perawat Terampil	6	0	12	-12

**Kepala Instalasi Forensik dan Pemulasaraan Jenazah**

Jabatan	KLS	B	K	+/-
Pemulasaran Jenazah	4	0	6	-6

Dokter Ahli Utama	14	0	2	-2
Dokter Pendidik Klinis Ahli Madya	13	0	1	-1
Dokter Ahli Madya	12	1	2	-1
Dokter Pendidik Klinis Ahli Muda	11	0	1	-1
Dokter Ahli Muda	10	1	2	-1
Dokter Pendidik Klinis Ahli Pertama	10	0	1	-1
Dokter Ahli Pertama	9	0	2	-2

**KSM Bedah, Ortopedi dan Urologi**

Jabatan	KLS	B	K	+/-
Dokter Ahli Utama	14	0	6	-6
Dokter Ahli Madya	12	1	6	-5
Dokter Ahli Muda	10	1	6	-5
Dokter Ahli Pertama	9	0	6	-6
Dokter (Non ASN)	0	1	0	0

Kepala Instalasi Bedah Sentral					KSM PK, PA, dan Mikrobiologi				
Jabatan	KLS	B	K	+/-	Jabatan	KLS	B	K	+/-
Perawat Ahli Utama	13	0	1	-1	Dokter Ahli Utama	14	0	2	-2
Penata Anestesi Ahli Madya	11	0	1	-1	Dokter Ahli Madya	12	0	2	-2
Perawat Ahli Madya	11	0	8	-8	Dokter Ahli Muda	10	1	4	-3
Penata Anestesi Ahli Muda	9	0	2	-2	Dokter Ahli Pertama	9	0	4	-4
Perawat Ahli Muda	9	2	8	-6					
Penata Anestesi Ahli Pertama	8	1	3	-2					
Perawat Ahli Pertama	8	0	8	-8					
Asisten Penata Anestesi Penyelia	8	0	6	-6					
Perawat Penyelia	8	8	13	-5					
Asisten Penata Anestesi Mahir	7	0	6	-6					
Perawat Mahir	7	3	13	-10					
Asisten Penata Anestesi Terampil	6	0	6	-6					
Analisis Kesehatan (Non ASN)	0	1	0	1					

<b>KSM THT - KL</b>					
<b>Jabatan</b>	<b>KLS</b>	<b>B</b>	<b>K</b>	<b>+/-</b>	
Dokter Ahli Utama	14	0	2	-2	
Dokter Ahli Madya	12	0	2	-2	
Dokter Ahli Muda	10	1	2	-1	
Dokter Ahli Pertama	9	0	2	-2	

<b>KSM Onkologi</b>					
<b>Jabatan</b>	<b>KLS</b>	<b>B</b>	<b>K</b>	<b>+/-</b>	
Dokter Ahli Utama	14	0	1	-1	
Dokter Ahli Madya	12	0	1	-1	
Dokter Ahli Muda	10	0	2	-2	
Dokter Ahli Pertama	9	0	2	-2	

<b>KSM Radiologi</b>					
<b>Jabatan</b>	<b>KLS</b>	<b>B</b>	<b>K</b>	<b>+/-</b>	
Dokter Ahli Utama	14	0	2	-2	
Dokter Pendidik Klinis Ahli Madya	13	0	1	-1	
Dokter Ahli Madya	12	0	3	-3	

Dokter Pendidik Klinis Ahli Muda	11	1	1	0
Dokter Ahli Muda	10	0	3	-3
Dokter Pendidik Klinis Ahli Pertama	10	0	1	-1
Dokter Ahli Pertama	9	0	3	-3
<b>KSM Anak</b>				
<b>Jabatan</b>	<b>KLS</b>	<b>B</b>	<b>K</b>	<b>+/-</b>
Dokter Ahli Utama	14	0	2	-2
Dokter Ahli Madya	12	1	3	-2
Dokter Ahli Muda	10	0	2	-2
Dokter Ahli Pertama	9	1	2	-1

Keterangan :

- \* : JF penyetaraan yang kelasnya berbeda dengan JF non penyetaraan
- \*\* : JF penyetaraan yang kelasnya sama dengan JF non penyetaraan
- \*\*\* : Alih direktur utama dan direksi

17. RUMAH SAKIT UMUM PUSAT SURAKARTA

PEGAWAI 198 ORANG TERDIRI DARI :		
Es.I : 0	Es.III : 0	JF = 130
Es.II : 0	Es.IV : 0	JP = 68

<b>DIREKTUR UTAMA RUMAH SAKIT UMUM PUSAT SURAKARTA</b>
--

Keterangan :
KLS : Kelas Jabatan
B : Bezetting (Keadaan Pegawai)
K : Kebutuhan (Berdasarkan ABK)
+/- : Selisih

Ketua Komite Medik					Ketua Komite Keperawatan					Ketua Komite Etik & Hukum					Ketua Komite Pencegahan & Pengendalian Infeksi					Ketua Komite Tenaga Kesehatan Lain					Ketua Komite Mutu Rumah Sakit					Ketua Komite Koordinasi Pendidikan					Kepala Satuan Pemeriksaan Internal				
Jabatan	KLS	B	K	+/-	Jabatan	KLS	B	K	+/-	Jabatan	KLS	B	K	+/-	Jabatan	KLS	B	K	+/-	Jabatan	KLS	B	K	+/-	Jabatan	KLS	B	K	+/-	Jabatan	KLS	B	K	+/-	Jabatan	KLS	B	K	+/-
Administrator Kesehatan Ahli Pertama	8	0	1	-1	Administrator Kesehatan Ahli Pertama	8	0	1	-1	Administrator Kesehatan Ahli Pertama	8	0	1	-1	Administrator Kesehatan Ahli Pertama	8	0	1	-1	Administrator Kesehatan Ahli Pertama	8	0	1	-1	Administrator Kesehatan Ahli Pertama	8	0	1	-1	Administrator Kesehatan Ahli Pertama	8	0	1	-1	Auditor Ahli Madya	12	0	1	-1
Analisis Data dan Informasi	7	0	1	-1	Analisis Data dan Informasi	7	0	1	-1	Analisis Data dan Informasi	7	0	1	-1	Analisis Data dan Informasi	7	0	1	-1	Analisis Data dan Informasi	7	0	1	-1	Analisis Data dan Informasi	7	0	1	-1	Analisis Data dan Informasi	7	0	1	-1	Auditor Ahli Muda	10	1	2	-1
																																			Auditor Ahli Pertama	8	0	4	-4

Direktur Medik dan Keperawatan					Direktur Sumber Daya Manusia, Pendidikan, dan Penelitian					Direktur Perencanaan, Keuangan, dan Layanan Operasional																													
Kelompok Jabatan Fungsional					Kepala Instalasi Gawat Darurat					KSM Penyakit Dalam					Kelompok Jabatan Fungsional					Kepala Instalasi Pendidikan, Pelatihan & Penelitian					Kelompok Jabatan Fungsional					Kepala Instalasi Sistem Informasi Manajemen Rumah Sakit					Unit Layanan Pengadaan				
Jabatan	KLS	B	K	+/-	Jabatan	KLS	B	K	+/-	Jabatan	KLS	B	K	+/-	Jabatan	KLS	B	K	+/-	Jabatan	KLS	B	K	+/-	Jabatan	KLS	B	K	+/-	Jabatan	KLS	B	K	+/-	Jabatan	KLS	B	K	+/-
Administrator Kesehatan Ahli Madya	11	0	1	-1	Perawat Ahli Utama	13	0	1	-1	Dokter Pendidik Klinis Ahli Utama	15	0	1	-1	Administrator Kesehatan Ahli Madya***	11	1	1	0	Analisis Sumber Daya Manusia Aparatur Ahli Madya	12	0	1	-1	Analisis Kebijakan Ahli Madya	12	0	1	-1	Pranata Komputer Ahli Madya	11	0	1	-1					
Administrator Kesehatan Ahli Muda	9	0	2	-2	Bidan Ahli Madya	11	0	1	-1	Dokter Ahli Utama***	14	1	1	0	Administrator Kesehatan Ahli Madya	11	0	2	-2	Analisis Sumber Daya Manusia Aparatur Ahli Muda	10	0	2	-2	Analisis Anggaran Ahli Madya	11	0	0	0	Pranata Komputer Ahli Muda	9	0	2	-2					
Administrator Kesehatan Ahli Pertama	8	0	6	-6	Perawat Ahli Madya	11	0	2	-2	Dokter Ahli Utama	14	0	2	-2	Analisis Sumber Daya Manusia Aparatur Ahli Madya	12	1	2	-1	Analisis Sumber Daya Manusia Aparatur Ahli Pertama	8	0	2	-2	Analisis Pengelolaan Keuangan APBN Ahli Madya	11	0	0	0	Pranata Komputer Ahli Pertama	8	3	4	-1					
					Bidan Ahli Muda	9	0	3	-3	Dokter Pendidik Klinis Ahli Madya	13	0	1	-1	Administrator Kesehatan Ahli Muda	9	0	2	-2	Pustakawan Penyelia	8	0	1	-1	Perencana Ahli Madya	11	0	1	-1	Pranata Komputer Penyelia	8	0	1	-1					

Perawat Ahli Muda	9	0	5	-5
Bidan Ahli Pertama	8	0	5	-5
Perawat Ahli Pertama	8	1	8	-7
Bidan Penyelia	8	0	1	-1
Perawat Penyelia	8	1	2	-1
Bidan Mahir	7	0	3	-3
Perawat Mahir	7	3	4	-1
Bidan Terampil	6	2	4	-2
Perawat Terampil	6	2	6	-4
Analisis Kesehatan (Non ASN)	0	10	0	10

Dokter Ahli Madya	12	0	2	-2
Dokter Pendidik Klinis Ahli Muda	11	0	1	-1
Dokter Ahli Muda*	10	1	1	0
Dokter Ahli Muda	10	1	2	-1
Dokter Pendidik Klinis Ahli Pertama	10	0	2	-2
Dokter Ahli Pertama	9	1	2	-1

Analisis Sumber Daya Manusia Aparatur Ahli Muda	10	1	3	-2
Administrator Kesehatan Ahli Pertama	8	0	3	-3
Analisis Sumber Daya Manusia Aparatur Ahli Pertama	8	1	4	-3
Pranata Sumber Daya Manusia Aparatur Penyelia	8	0	1	-1
Pranata Sumber Daya Manusia Aparatur Mahir	7	0	2	-2
Pranata Sumber Daya Manusia Aparatur Terampil	6	0	2	-2

Pustakawan Mahir	7	0	1	-1
Pustakawan Terampil	6	0	1	-1

Epidemiolog Kesehatan Ahli Madya	11	1	1	0
Analisis Hukum Ahli Madya	11	0	2	-2
Arsiparis Ahli Madya	11	0	1	-1
Pranata Hubungan Masyarakat Ahli Madya	11	0	1	-1
Analisis Anggaran Ahli Muda	10	1	1	0
Analisis Kebijakan Ahli Muda	10	0	1	-1
Analisis Pengelolaan Keuangan APBN Ahli Muda	10	1	3	-2
Perencana Ahli Muda	10	1	2	-1
Pranata Keuangan APBN Penyelia	9	0	5	-5
Epidemiolog Kesehatan Ahli Muda	9	1	1	0
Analisis Hukum Ahli Muda	9	0	2	-2
Arsiparis Ahli Muda	9	2	4	-2
Pranata Hubungan Masyarakat Ahli Muda	9	1	1	0
Analisis Hukum Ahli Pertama	8	0	3	-3

Pranata Komputer Mahir	7	2	3	-1
Pranata Komputer Terampil	6	0	6	-6
Analisis Data dan Informasi (Non ASN)	0	1	0	1



Arsiparis Ahli Pertama	8	0	3	-3
Epidemiolog Kesehatan Ahli Pertama	9	0	2	-2
Analisis Kebijakan Ahli Pertama	8	0	1	-1
Pranata Hubungan Masyarakat Ahli Pertama	8	0	2	-2
Arsiparis Penyelia	8	1	3	-2
Pranata Hubungan Masyarakat Penyelia	8	0	1	-1
Analisis Anggaran Ahli Pertama	8	0	0	0
Perencana Ahli Pertama	8	1	2	-1
Analisis Pengelolaan Keuangan APBN Ahli Pertama	8	0	2	-2
Pranata Keuangan APBN Mahir	8	3	6	-3
Penata Laksana Barang Terampil	7	0	1	-1
Pranata Keuangan APBN Terampil	7	1	4	-3
Arsiparis Mahir	7	2	3	-1
Pranata Hubungan Masyarakat Mahir	7	0	2	-2
Arsiparis Terampil	6	0	3	-3

Pranata Hubungan Masyarakat Terampil	6	0	3	-3
Analisis Barang Milik Negara	7	0	3	-3
Analisis Data dan Informasi	7	0	2	-2
Analisis Keuangan	7	0	3	-3
Analisis Pembayaran Jaminan Kesehatan	7	0	3	-3
Bendahara	7	0	4	-4
Analisis Data dan Informasi	7	0	5	-5
Pengelola Barang Milik Negara	6	0	3	-3
Sekretaris	6	1	3	-2
Pengemudi Ambulan	4	1	1	0
Pengemudi	3	1	1	0
Pengadministrasi Umum	3	4	4	0
Pramu Bakti	3	2	2	0
Analisis Data dan Informasi (Non ASN)	0	6	0	6

Kepala Instalasi Rawat Inap				
Jabatan	KLS	B	K	+/-
Perawat Ahli Utama	13	0	1	-1
Bidan Ahli Madya	11	0	1	-1
Perawat Ahli Madya	11	0	6	-6
Bidan Ahli Muda	9	0	3	-3
Perawat Ahli Muda	9	3	12	-9
Bidan Ahli Pertama	8	0	4	-4
Perawat Ahli Pertama	8	1	15	-14
Bidan Penyelia	8	0	2	-2
Perawat Penyelia	8	4	10	-6
Bidan Mahir	7	1	3	-2
Perawat Mahir	7	5	10	-5
Bidan Terampil	6	6	5	1
Perawat Terampil	6	7	18	-11
Analisis Kesehatan (Non ASN)	0	16	0	16

KSM Penyakit Paru				
Jabatan	KLS	B	K	+/-
Dokter Pendidik Klinis Ahli Utama	15	0	1	-1
Dokter Ahli Utama	14	0	2	-2
Dokter Pendidik Klinis Ahli Madya	13	0	2	-2
Dokter Ahli Madya	12	0	3	-3
Dokter Pendidik Klinis Ahli Muda	11	0	1	-1
Dokter Ahli Muda	10	2	3	-1
Dokter Pendidik Klinis Ahli Pertama	10	0	2	-2
Dokter Ahli Pertama	9	1	2	-1

Kepala Instalasi Kesehatan Lingkungan dan K3RS				
Jabatan	KLS	B	K	+/-
Pembimbing Kesehatan Kerja Ahli Madya	11	1	1	0
Pembimbing Kesehatan Kerja Ahli Muda	9	1	3	-2
Sanitarian/Tenaga Sanitasi Lingkungan Ahli Muda	9	0	1	-1
Pembimbing Kesehatan Kerja Ahli Pertama	8	0	6	-6
Sanitarian/Tenaga Sanitasi Lingkungan Ahli Pertama	8	0	1	-1
Sanitarian/Tenaga Sanitasi Lingkungan Penyelia	8	1	2	-1
Sanitarian/Tenaga Sanitasi Lingkungan Mahir	7	1	2	-1
Sanitarian/Tenaga Sanitasi Lingkungan Terampil	6	0	3	-3
Pemelihara Sarana dan Prasarana	3	0	5	-5

Kepala Instalasi Perawatan Intensif					KSM Bedah				
Jabatan	KLS	B	K	+/-	Jabatan	KLS	B	K	+/-
Perawat Ahli Utama	13	0	0	0	Dokter Pendidik Klinis Ahli Utama	15	0	1	-1
Perawat Ahli Madya	11	0	3	-3	Dokter Ahli Utama	14	0	1	-1
Perawat Ahli Muda	9	0	6	-6	Dokter Pendidik Klinis Ahli Madya	13	0	1	-1
Perawat Ahli Pertama	8	1	8	-7	Dokter Ahli Madya	12	1	2	-1
Perawat Penyelia	8	0	2	-2	Dokter Pendidik Klinis Ahli Muda	11	0	1	-1
Perawat Mahir	7	2	4	-2	Dokter Ahli Muda	10	1	2	-1
Perawat Terampil	6	8	6	2	Dokter Pendidik Klinis Ahli Pertama	10	0	1	-1
Analisis Kesehatan (Non ASN)	0	6	0	6	Dokter Ahli Pertama	9	0	3	-3

Kepala Instalasi Rawat Jalan					KSM Kebidanan dan Kandungan				
Jabatan	KLS	B	K	+/-	Jabatan	KLS	B	K	+/-
Perawat Ahli Utama	13	0	0	0	Dokter Pendidik Klinis Ahli Utama	15	0	0	0
Bidan Ahli Madya	11	0	1	-1	Dokter Ahli Utama	14	0	1	-1
Fisioterapis Ahli Madya	11	0	0	0	Dokter Pendidik Klinis Ahli Madya	13	0	1	-1

Kepala Instalasi Pemeliharaan Sarana & Prasarana				
Jabatan	KLS	B	K	+/-
Teknisi Elektro Medis Ahli Muda	9	0	2	-2
Teknisi Elektro Medis Ahli Pertama	8	0	3	-3
Teknisi Elektro Medis Penyelia	8	0	2	-2
Teknisi Elektro Medis Mahir	7	0	4	-4
Teknisi Elektro Medis Terampil	6	2	5	-3
Inspektur Sarana dan Prasarana Fasilitas Pelayanan Kesehatan	7	0	1	-1
Operator Mesin	5	1	1	0

Kepala Instalasi Sterilisasi Sentral dan Binatu				
Jabatan	KLS	B	K	+/-
Apoteker Ahli Muda	9	0	1	-1
Apoteker Ahli Pertama	8	0	1	-1
Asisten Apoteker Penyelia	8	0	1	-1

Pekerja Sosial Ahli Madya	11	0	0	0
Perawat Ahli Madya	11	1	2	-1
Psikolog Klinis Ahli Madya	11	0	0	0
Perawat Gigi/ Terapis Gigi dan Mulut Ahli Madya	11	0	0	0
Bidan Ahli Muda	9	0	2	-2
Fisioterapis Ahli Muda	9	1	1	0
Pekerja Sosial Ahli Muda	9	0	1	-1
Perawat Ahli Muda	9	3	3	0
Psikolog Klinis Ahli Muda	9	0	1	-1
Perawat Gigi/ Terapis Gigi dan Mulut Ahli Muda	9	0	1	-1
Bidan Ahli Pertama	8	0	3	-3
Fisioterapis Ahli Pertama	8	0	3	-3
Pekerja Sosial Ahli Pertama	8	0	1	-1
Perawat Ahli Pertama	8	0	5	-5
Psikolog Klinis Ahli Pertama	8	0	2	-2

Dokter Ahli Madya	12	0	2	-2
Dokter Pendidik Klinis Ahli Muda	11	0	1	-1
Dokter Ahli Muda	10	2	2	0
Dokter Pendidik Klinis Ahli Pertama	10	0	1	-1
Dokter Ahli Pertama	9	0	2	-2

Asisten Apoteker Mahir	7	0	2	-2
Asisten Apoteker Terampil	6	0	2	-2
Binatu Rumah Sakit	3	0	8	-8
Analisis Kesehatan (Non ASN)	0	0	0	0

Perawat Gigi/ Terapis Gigi dan Mulut Ahli Pertama	8	0	2	-2
Bidan Penyelia	8	0	1	-1
Fisioterapis Penyelia	8	0	1	-1
Okupasi Terapis Penyelia	8	0	1	-1
Ortotis Prostetik Penyelia	8	0	1	-1
Perawat Penyelia	8	6	7	-1
Perawat Gigi/ Terapis Gigi dan Mulut Penyelia	8	0	1	-1
Teknisi Gigi Penyelia	8	0	1	-1
Terapis Wicara Penyelia	8	0	1	-1
Bidan Mahir	7	0	1	-1
Fisioterapis Mahir	7	1	2	-1
Okupasi Terapis Mahir	7	0	2	-2
Ortotis Prostetik Mahir	7	0	2	-2
Perawat Mahir	7	1	5	-4
Teknisi Gigi Mahir	7	0	2	-2

Perawat Gigi/ Terapis Gigi dan Mulut Mahir	7	0	2	-2
Terapis Wicara Mahir	7	0	2	-2
Bidan Terampil	6	1	2	-1
Fisioterapis Terampil	6	0	3	-3
Okupasi Terapis Terampil	6	0	3	-3
Ortotis Prostetik Terampil	6	0	3	-3
Perawat Terampil	6	4	7	-3
Teknisi Gigi Terampil	6	0	3	-3
Perawat Gigi/ Terapis Gigi dan Mulut Terampil	6	2	3	-1
Terapis Wicara Terampil	6	0	3	-3
Analisis Kesehatan (Non ASN)	0	1	0	1

Kepala Instalasi Bedah Sentral				
Jabatan	KLS	B	K	+/-
Perawat Ahli Utama	13	0	1	-1

KSM Anestesi				
Jabatan	KLS	B	K	+/-
Dokter Pendidik Klinis Ahli Utama	15	0	0	0

Instalasi Promosi Kesehatan Rumah Sakit				
Jabatan	KLS	B	K	+/-
Penyuluh Kesehatan Masyarakat/ Tenaga Promosi Kesehatan dan Ilmu Perilaku Ahli Muda	9	0	2	-2

Penata Anestesi Ahli Madya	11	0	1	-1	Dokter Ahli Utama	14	0	1	-1
Perawat Ahli Madya	11	0	2	-2	Dokter Pendidik Klinis Ahli Madya	13	0	0	0
Penata Anestesi Ahli Muda	9	0	2	-2	Dokter Ahli Madya	12	0	1	-1
Perawat Ahli Muda	9	1	4	-3	Dokter Pendidik Klinis Ahli Muda	11	0	1	-1
Penata Anestesi Ahli Pertama	8	0	2	-2	Dokter Ahli Muda	10	1	1	0
Perawat Ahli Pertama	8	0	5	-5	Dokter Pendidik Klinis Ahli Pertama	10	0	1	-1
Asisten Penata Anestesi Penyelia	8	0	1	-1	Dokter Ahli Pertama	9	1	2	-1
Perawat Penyelia	8	0	2	-2					
Asisten Penata Anestesi Mahir	7	0	2	-2					
Perawat Mahir	7	1	3	-2					
Asisten Penata Anestesi Terampil	6	1	2	-1					
Perawat Terampil	6	2	3	-1					
Analisis Kesehatan (Non ASN)	0	5	0	5					

Penyuluh Kesehatan Masyarakat/ Tenaga Promosi Kesehatan dan Ilmu Perilaku Ahli Pertama	7	0	4	-4
--	---	---	---	----



Kepala Instalasi Rehabilitasi Medik				
Jabatan	KLS	B	K	+/-
Fisioterapis Ahli Madya	11	0	1	-1
Fisioterapis Ahli Muda	9	1	2	-1
Fisioterapis Ahli Pertama	8	0	2	-2
Psikolog Klinis Ahli Pertama	8	0	1	-1
Fisioterapis Penyelia	8	0	2	-2
Okupasi Terapis Penyelia	8	0	1	-1
Terapi Wicara Penyelia	8	0	1	-1
Fisioterapis Mahir	7	2	2	0
Okupasi Terapis Mahir	7	0	1	-1
Terapi Wicara Mahir	7	0	1	-1
Fisioterapis Terampil	6	0	1	-1
Okupasi Terapis Terampil	6	0	1	-1
Ortotik Prostetis Terampil	6	0	1	-1
Terapi Wicara Terampil	6	0	1	-1

KSM Mata				
Jabatan	KLS	B	K	+/-
Dokter Pendidik Klinis Ahli Utama	15	0	0	0
Dokter Ahli Utama	14	0	0	0
Dokter Pendidik Klinis Ahli Madya	13	0	0	0
Dokter Ahli Madya	12	0	1	-1
Dokter Pendidik Klinis Ahli Muda	11	0	1	-1
Dokter Ahli Muda	10	0	1	-1
Dokter Pendidik Klinis Ahli Pertama	10	0	1	-1
Dokter Ahli Pertama	9	1	2	-1

Kepala Instalasi Rekam Medik				
Jabatan	KLS	B	K	+/-
Perekam Medis Ahli Madya	11	0	1	-1
Perekam Medis Ahli Muda	9	0	2	-2
Perekam Medis Ahli Pertama	8	0	3	-3
Perekam Medis Penyelia	8	0	4	-4
Perekam Medis Mahir	7	5	7	-2
Perekam Medis Terampil	6	4	6	-2
Analisis Kesehatan (Non ASN)	0	5	0	5

Kepala Instalasi Laboratorium					KSM THT-KL				
Jabatan	KLS	B	K	+/-	Jabatan	KLS	B	K	+/-
Pranata Laboratorium Kesehatan Ahli Madya	11	0	2	-2	Dokter Pendidik Klinis Ahli Utama	15	0	0	0
Pranata Laboratorium Kesehatan Ahli Muda	9	2	3	-1	Dokter Ahli Utama	14	0	0	0
Pranata Laboratorium Kesehatan Ahli Pertama	8	0	7	-7	Dokter Pendidik Klinis Ahli Madya	13	0	0	0
Pranata Laboratorium Kesehatan Penyelia	8	2	4	-2	Dokter Ahli Madya	12	0	1	-1
Pranata Laboratorium Kesehatan Mahir	7	3	8	-5	Dokter Pendidik Klinis Ahli Muda	11	0	1	-1
Pranata Laboratorium Kesehatan Terampil	6	4	6	-2	Dokter Ahli Muda	10	0	1	-1
Analisis Kesehatan (Non ASN)	0	4	0	4	Dokter Pendidik Klinis Ahli Pertama	10	0	1	-1
					Dokter Ahli Pertama	9	1	2	-1

Kepala Instalasi Farmasi					KSM Kesehatan Jiwa				
Jabatan	KLS	B	K	+/-	Jabatan	KLS	B	K	+/-
Apoteker Ahli Utama	13	0	2	-2	Dokter Pendidik Klinis Ahli Utama	15	0	0	0
Apoteker Ahli Madya	11	0	5	-5	Dokter Ahli Utama	14	0	0	0
Apoteker Ahli Muda	9	2	6	-4	Dokter Pendidik Klinis Ahli Madya	13	0	0	0
Apoteker Ahli Pertama	8	5	8	-3	Dokter Ahli Madya	12	0	1	-1

Asisten Apoteker Penyelia	8	2	7	-5
Asisten Apoteker Mahir	7	4	10	-6
Asisten Apoteker Terampil	6	4	10	-6
Analisis Kesehatan (Non ASN)	0	2	0	2

**Unit Transfusi Darah**

Jabatan	KLS	B	K	+/-
Teknisi Transfusi Darah Penyelia	8	0	2	-2
Teknisi Transfusi Darah Mahir	7	0	4	-4
Teknisi Transfusi Darah Terampil	6	0	6	-6

Dokter Pendidik Klinis Ahli Muda	11	0	1	-1
Dokter Ahli Muda	10	0	1	-1
Dokter Pendidik Klinis Ahli Pertama	10	0	1	-1
Dokter Ahli Pertama	9	0	1	-1

**KSM Neurologi**

Jabatan	KLS	B	K	+/-
Dokter Pendidik Klinis Ahli Utama	15	0	0	0
Dokter Ahli Utama	14	0	1	-1
Dokter Pendidik Klinis Ahli Madya	13	0	1	-1
Dokter Ahli Madya	12	0	1	-1
Dokter Pendidik Klinis Ahli Muda	11	0	1	-1
Dokter Ahli Muda	10	0	2	-2
Dokter Pendidik Klinis Ahli Pertama	10	0	1	-1
Dokter Ahli Pertama	9	0	2	-2

Kepala Instalasi Gizi					KSM Jantung dan Pembuluh Darah				
Jabatan	KLS	B	K	+/-	Jabatan	KLS	B	K	+/-
Nutrisionis Ahli Madya	11	0	1	-1	Dokter Pendidik Klinis Ahli Utama	15	0	0	0
Nutrisionis Ahli Muda	9	1	2	-1	Dokter Ahli Utama	14	0	1	-1
Nutrisionis Ahli Pertama	8	0	3	-3	Dokter Pendidik Klinis Ahli Madya	13	0	1	-1
Nutrisionis Penyelia	8	1	1	0	Dokter Ahli Madya	12	0	1	-1
Nutrisionis Mahir	7	1	2	-1	Dokter Pendidik Klinis Ahli Muda	11	0	1	-1
Nutrisionis Terampil	6	0	3	-3	Dokter Ahli Muda	10	0	2	-2
					Dokter Pendidik Klinis Ahli Pertama	10	0	1	-1
					Dokter Ahli Pertama	9	0	2	-2
Kepala Instalasi Radiologi					KSM Spesialis Lain				
Jabatan	KLS	B	K	+/-	Jabatan	KLS	B	K	+/-
Fisikawan Medis Ahli Madya	11	0	0	0	Dokter Pendidik Klinis Ahli Utama	15	0	0	0
Radiografer Ahli Madya	11	0	1	-1	Dokter Ahli Utama	14	0	0	0
Fisikawan Medis Ahli Muda	9	0	1	-1	Dokter Pendidik Klinis Ahli Madya	13	0	0	0
Radiografer Ahli Muda	9	1	2	-1	Dokter Ahli Madya	12	0	2	-2

Fisikawan Medis Ahli Pertama	8	0	2	-2
Radiografer Ahli Pertama	8	0	2	-2
Radiografer Penyelia	8	3	3	0
Radiografer Mahir	7	2	3	-1
Radiografer Terampil	6	1	4	-3
Analisis Kesehatan (Non ASN)	0	1	0	1
<b>Kepala Instalasi Pemulasaraan Jenazah</b>				
<b>Jabatan</b>	<b>KLS</b>	<b>B</b>	<b>K</b>	<b>+/-</b>
Pemulasaran Jenazah	4	0	5	-5
<b>Dokter Pendidik Klinis Ahli Muda</b>				
Dokter Pendidik Klinis Ahli Muda	11	0	1	-1
<b>Dokter Ahli Muda</b>				
Dokter Ahli Muda	10	2	3	-1
<b>Dokter Pendidik Klinis Ahli Pertama</b>				
Dokter Pendidik Klinis Ahli Pertama	10	0	1	-1
<b>Dokter Ahli Pertama</b>				
Dokter Ahli Pertama	9	0	4	-4
<b>KSM Umum</b>				
<b>Jabatan</b>	<b>KLS</b>	<b>B</b>	<b>K</b>	<b>+/-</b>
Dokter Ahli Utama	14	1	1	0
Dokter Gigi Ahli Utama	14	0	0	0
Dokter Ahli Madya***	12	2	2	0
Dokter Ahli Madya	12	1	5	-4
Dokter Gigi Ahli Madya*	12	1	1	0
Dokter Gigi Ahli Madya	12	0	2	-2
Dokter Ahli Muda	10	1	8	-7

Dokter Gigi Ahli Muda	10	1	2	-1
Dokter Ahli Pertama	9	10	14	-4
Dokter Gigi Ahli Pertama	9	0	2	-2
Dokter	8	2	0	2
Dokter (Non ASN)	0	1	0	1

**KSM Anak**

Jabatan	KLS	B	K	+/-
Dokter Pendidik Klinis Ahli Utama	15	0	1	-1
Dokter Ahli Utama	14	0	1	-1
Dokter Pendidik Klinis Ahli Madya	13	0	1	-1
Dokter Ahli Madya	12	0	2	-2
Dokter Pendidik Klinis Ahli Muda	11	0	1	-1
Dokter Ahli Muda	10	0	2	-2
Dokter Pendidik Klinis Ahli Pertama	10	0	1	-1
Dokter Ahli Pertama	9	1	2	-1

<b>KSM Rehab Medik</b>				
<b>Jabatan</b>	<b>KLS</b>	<b>B</b>	<b>K</b>	<b>+/-</b>
Dokter Pendidik Klinis Ahli Madya	13	0	1	-1
Dokter Ahli Madya	12	0	1	-1
Dokter Pendidik Klinis Ahli Muda	11	0	1	-1
Dokter Ahli Muda	10	0	1	-1
Dokter Pendidik Klinis Ahli Pertama	10	0	1	-1
Dokter Ahli Pertama	9	0	1	-1

Keterangan :

- \* : JF penyetaraan yang kelasnya berbeda dengan JF non penyetaraan
- \*\* : JF penyetaraan yang kelasnya sama dengan JF non penyetaraan
- \*\*\* : Alih direktur utama dan direksi

18 RUMAH SAKIT UMUM PUSAT RATATOTOK BUYAT

Pegawai 124 orang terdiri dari:				
Es. I = 0	Es. III = 0	JP = 96		
Es. II = 0	Es. IV = 0	JP = 28		

**DIREKTUR UTAMA**  
**RUMAH SAKIT UMUM PUSAT RATATOTOK BUYAT**

Keterangan :
KLS : Kelas Jabatan
B : Bezetting (Keadaan Pegawai)
K : Kebutuhan (Berdasarkan ABK)
+/- : Selisih

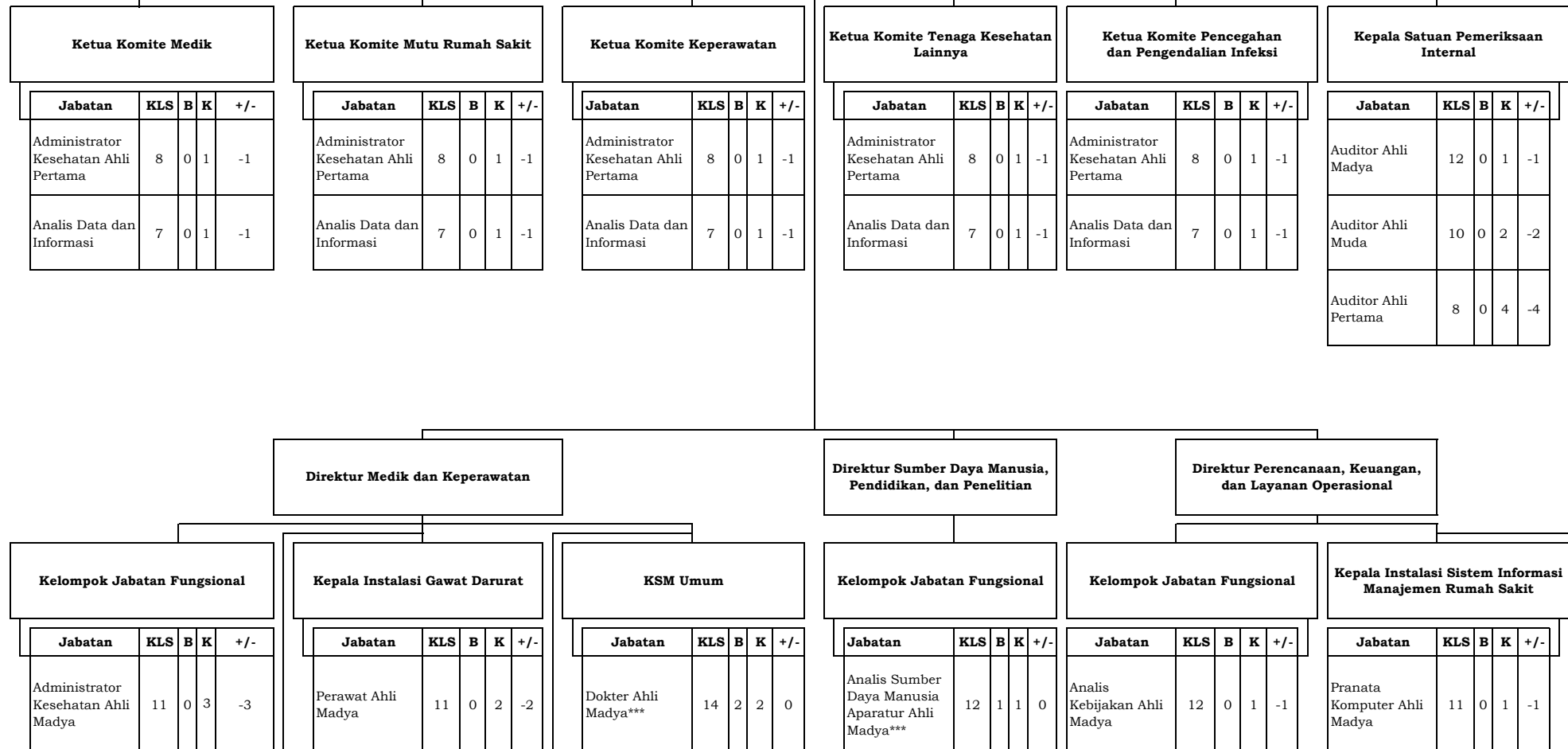



Administrator Kesehatan Ahli Muda**	9	3	3	0
Administrator Kesehatan Ahli Pertama	8	0	3	-3
Analisis Kesehatan	7	0	2	-2
Analisis Kesehatan (Non ASN)	0	2	0	2

Perawat Ahli Muda	9	6	11	-5
Perawat Ahli Pertama	8	1	5	-4
Perawat Penyelia	8	2	3	-1
Perawat Mahir	7	1	3	-2
Perawat Terampil	6	1	7	-6
Analisis Kesehatan (Non ASN)	0	4	0	4

Dokter Ahli Madya	12	0	4	-4
Dokter Gigi Ahli Madya	12	0	2	-2
Dokter Ahli Muda	10	0	3	-3
Dokter Ahli Muda**	9	1	1	0
Dokter Gigi Ahli Muda	10	0	2	-2
Dokter Ahli Pertama	9	4	6	-2
Dokter Gigi Ahli Pertama	9	1	3	-2
Dokter (Non ASN)	0	4	0	4

Administrator Kesehatan Ahli Muda	9	1	1	0
Analisis Sumber Daya Manusia Aparatur Ahli Muda	10	3	4	-1
Analisis Sumber Daya Manusia Aparatur Ahli Pertama	8	1	3	-2
Pranata Sumber Daya Manusia Aparatur Penyelia	8	0	1	-1
Pranata Sumber Daya Manusia Aparatur Mahir	7	0	1	-1
Pranata Sumber Daya Manusia Aparatur Terampil	6	0	1	-1
Analisis Data dan Informasi (Non ASN)	0	3	0	3

Analisis Pengelolaan Keuangan APBN Ahli Madya***	12	1	1	0
Analisis Pengelolaan Keuangan APBN Ahli Muda	10	3	3	0
Analisis Kebijakan Ahli Muda	10	0	1	-1
Perencana Ahli Muda	9	1	2	-1
Analisis Pengelolaan Keuangan APBN Ahli Pertama	8	0	2	-2
Pranata Keuangan APBN Penyelia	9	0	4	-4
Analisis Hukum Ahli Muda	9	0	2	-2
Arsiparis Ahli Muda**	9	3	3	0
Analisis Kebijakan Ahli Pertama	8	0	1	-1
Analisis Hukum Ahli Pertama	8	0	3	-3
Arsiparis Ahli Pertama	8	0	1	-1

Pranata Komputer Ahli Muda	9	0	2	-2
Pranata Komputer Ahli Pertama	8	0	4	-4
Pranata Komputer Penyelia	8	0	2	-2
Pranata Komputer Mahir	7	0	4	-4
Pranata Komputer Terampil	6	0	10	-10
Analisis Data dan Informasi (Non ASN)	0	4	0	4

Pranata Hubungan Masyarakat Ahli Pertama	8	0	1	-1
Arsiparis Penyelia	8	0	1	-1
Pranata Hubungan Masyarakat Penyelia	8	0	1	-1
Analisis Anggaran Ahli Pertama	8	0	0	0
Perencana Ahli Pertama	8	0	1	-1
Pranata Keuangan APBN Mahir	8	1	6	-5
Penata Laksana Barang Terampil	7	0	2	-2
Pranata Keuangan APBN Terampil	7	0	4	-4
Arsiparis Mahir	7	0	1	-1
Arsiparis Terampil	6	0	1	-1
Analisis Keuangan	7	0	2	-2
Analisis Pembayaran Jaminan Kesehatan	7	0	2	-2

Kepala Instalasi Rawat Inap				
Jabatan	KLS	B	K	+/-
Bidan Ahli Madya	11	0	3	-3
Perawat Ahli Madya	11	0	3	-3
Bidan Ahli Muda	9	0	4	-4
Perawat Ahli Muda	9	13	17	-4

KSM Bedah				
Jabatan	KLS	B	K	+/-
Dokter Ahli Madya	12	1	2	-1
Dokter Ahli Muda	10	1	2	-1
Dokter Ahli Pertama	9	0	6	-6
Dokter (Non ASN)	0	3	0	3

Bendahara	7	0	2	-2
Penyusun Program Anggaran dan Pelaporan	7	1	1	0
Analisis Data dan Informasi	7	2	12	-10
Pengelola Data	6	1	5	-4
Analisis Data dan Informasi (Non ASN)	0	57	0	57

Kepala Instalasi Sterilisasi Sentral, Binatu dan Pemulasaran				
Jabatan	KLS	B	K	+/-
Asisten Apoteker Terampil	6	0	1	-1
Binatu Rumah Sakit	3	0	2	-2
Pemulasaran Jenazah	4	0	2	-2
Analisis Data (Non ASN)	0	2	0	2

Bidan Ahli Pertama	8	0	5	-5
Perawat Ahli Pertama	8	0	15	-15
Bidan Penyelia	8	0	4	-4
Perawat Penyelia	8	7	19	-12
Bidan Mahir	7	0	5	-5
Perawat Mahir	7	3	15	-12
Bidan Terampil	6	4	6	-2
Perawat Terampil	6	6	18	-12
Analisis Kesehatan (Non ASN)	0	11	0	11

**Kepala Instalasi Bedah Sentral**

Jabatan	KLS	B	K	+/-
Perawat Ahli Madya	11	0	1	-1
Perawat Ahli Muda	9	3	3	0

**KSM Non Bedah**

Jabatan	KLS	B	K	+/-
Dokter Ahli Madya	12	1	4	-3
Dokter Ahli Muda	10	1	11	-10

**Kepala Instalasi Pemeliharaan Sarana Rumah Sakit dan K3RS**

Jabatan	KLS	B	K	+/-
Pembimbing Kesehatan Kerja Ahli Madya	11	0	1	-1
Pembimbing Kesehatan Kerja Ahli Muda	9	0	3	-3

Penata Anestesi Ahli Pertama	8	0	1	-1
Perawat Ahli Pertama	8	0	4	-4
Asisten Penata Anestesi Penyelia	8	0	2	-2
Perawat Penyelia	8	4	3	1
Asisten Penata Anestesi Mahir	7	0	2	-2
Perawat Mahir	7	0	4	-4
Asisten Penata Anestesi Terampil	6	0	2	-2
Perawat Terampil	6	0	3	-3
Analisis Data dan Informasi (Non ASN)	0	2	0	2

Dokter Ahli Pertama	9	0	10	-10
Dokter	8	4	0	4
Dokter (Non ASN)	0	5	0	5

Sanitarian/Tenaga Sanitasi Lingkungan Ahli Muda	9	0	1	-1
Teknisi Elektromedis Ahli Muda	9	0	2	-2
Pembimbing Kesehatan Kerja Ahli Pertama	8	1	6	-5
Sanitarian/Tenaga Sanitasi Lingkungan Ahli Pertama	8	0	1	-1
Teknisi Elektromedis Ahli Pertama	8	0	3	-3
Entomolog Kesehatan Ahli Pertama	8	0	1	-1
Sanitarian/Tenaga Sanitasi Lingkungan Penyelia	8	0	1	-1
Teknisi Elektromedis Penyelia	8	0	2	-2
Sanitarian/Tenaga Sanitasi Lingkungan Mahir	7	0	1	-1
Teknisi Elektromedis Mahir	7	0	4	-4
Sanitarian/Tenaga Sanitasi Lingkungan Terampil	6	1	1	0
Teknisi Elektromedis Terampil	6	0	5	-5

**Kepala Instalasi Perawatan Intensif**

Jabatan	KLS	B	K	+/-
Perawat Ahli Madya	11	0	1	-1
Perawat Ahli Muda	9	8	5	3

Pengelola Penyehatan Lingkungan	5	1	0	1
Operator Mesin	5	0	2	-2
Pengelola Instalasi Air dan Listrik	5	0	2	-2
Teknisi Mesin	5	0	2	-2
Pemelihara Sarana Prasarana	3	0	5	-5
Analisis Data dan Informasi (Non ASN)	0	7	0	7

**Kepala Instalasi Promosi Kesehatan RS**

Jabatan	KLS	B	K	+/-
Penyuluh Kesehatan Masyarakat/Te naga Promosi Kesehatan dan Ilmu Perilaku Ahli Pertama	8	0	2	-2
Penyuluh Kesehatan Masyarakat/Te naga Promosi Kesehatan dan Ilmu Perilaku Penyelia	8	0	2	-2

Perawat Ahli Pertama	8	0	5	-5
Perawat Penyelia	8	2	2	0
Perawat Mahir	7	1	3	-2
Perawat Terampil	6	0	7	-7

**Kepala Instalasi Rawat Jalan**

Jabatan	KLS	B	K	+/-
Fisioterapis Ahli Madya	11	0	1	-1
Perawat Ahli Madya	11	0	1	-1
Fisioterapis Ahli Muda	9	0	2	-2
Perawat Ahli Muda	9	2	2	0
Fisioterapis Ahli Pertama	8	0	3	-3

Penyuluh Kesehatan Masyarakat/Te naga Promosi Kesehatan dan Ilmu Perilaku Mahir	7	0	2	-2
Penyuluh Kesehatan Masyarakat/Te naga Promosi Kesehatan dan Ilmu Perilaku Terampil	6	0	2	-2

**Kepala Instalasi Rekam Medik**

Jabatan	KLS	B	K	+/-
Perekam Medis Ahli Muda	9	0	1	-1
Perekam Medis Ahli Pertama	8	0	2	-2
Perekam Medis Penyelia	8	0	2	-2
Perekam Medis Mahir	7	1	3	-2
Perekam Medis Terampil	6	1	4	-3

Perawat Ahli Pertama	8	0	5	-5
Fisioterapis Penyelia	8	0	3	-3
Perawat Penyelia	8	3	3	0
Fisioterapis Mahir	7	0	2	-2
Perawat Mahir	7	0	1	-1
Fisioterapis Terampil	6	0	2	-2
Perawat Terampil	6	0	7	-7
Perawat Gigi Terampil	6	0	3	-3
Analisis Data dan Informasi (Non ASN)	0	3	0	0
<b>Kepala Instalasi Laboratorium</b>				
<b>Jabatan</b>	<b>KLS</b>	<b>B</b>	<b>K</b>	<b>+/-</b>
Pranata Laboratorium Kesehatan Ahli Muda	9	0	1	-1
Pranata Laboratorium Kesehatan Ahli Pertama	8	0	1	-1



Pranata Laboratorium Kesehatan Penyelia	8	0	3	-3
Teknisi Transfusi Darah Penyelia	8	0	1	-1
Pranata Laboratorium Kesehatan Mahir	7	1	4	-3
Teknisi Transfusi darah mahir	7	0	8	-8
Pranata Laboratorium Kesehatan Terampil	6	2	6	-4
Teknisi Transfusi darah Terampil	6	0	2	-2
Analisis Data dan Informasi (Non ASN)	0	5	0	5

**Kepala Instalasi Farmasi**

Jabatan	KLS	B	K	+/-
Apoteker Ahli Utama	13	0	1	-1
Apoteker Ahli Madya	11	2	3	-1
Apoteker Ahli Muda	9	0	4	-4
Apoteker Ahli Pertama	8	1	6	-5

Asisten Apoteker Penyelia	8	1	4	-3
Asisten Apoteker Mahir	7	2	5	-3
Asisten Apoteker Terampil	6	1	7	-6
Analisis Data dan Informasi (Non ASN)	0	3	0	3

**Kepala Instalasi Radiologi**

Jabatan	KLS	B	K	+/-
Fisikawan Medis Ahli Madya	11	0	1	-1
Radiografer Ahli Madya	11	0	1	-1
Fisikawan Medis Ahli Muda	9	0	1	-1
Radiografer Ahli Muda	9	0	2	-2
Fisikawan Medis Ahli Pertama	8	0	2	-2
Radiografer Ahli Pertama	8	0	3	-3
Radiografer Penyelia	8	1	2	-1

Radiografer Mahir	7	0	4	-4
Radiografer Terampil	6	2	4	-2
<b>Kepala Instalasi Gizi</b>				
<b>Jabatan</b>	<b>KLS</b>	<b>B</b>	<b>K</b>	<b>+/-</b>
Nutrisionis Ahli Madya	11	0	3	-3
Nutrisionis Ahli Muda	9	0	6	-6
Nutrisionis Ahli Pertama	8	1	12	-11
Nutrisionis Penyelia	8	0	4	-4
Nutrisionis Mahir	7	0	6	-6
Nutrisionis Terampil	6	0	8	-8
Pranata Jamuan	3	0	8	-8
Analisis Data dan Informasi (Non ASN)	0	6	0	6

Keterangan :

\* : JF penyetaraan yang kelasnya berbeda dengan JF non penyetaraan

\*\* : JF penyetaraan yang kelasnya sama dengan JF non penyetaraan

\*\*\* : Alih direktur utama dan direksi

19. RUMAH SAKIT UMUM PUSAT Dr. JOHANNES LEIMENA AMBON

PEGAWAI 372 ORANG TERDIRI DARI :		
Es.I : 0	Es.III : 0	JF = 135
Es.II : 0	Es.IV : 0	JP = 237

<b>DIREKTUR UTAMA</b> <b>RUMAH SAKIT UMUM PUSAT Dr. JOHANNES LEIMENA AMBON</b>
---

Keterangan :
KLS : Kelas Jabatan
B : Bezetting (Keadaan Pegawai)
K : Kebutuhan (Berdasarkan ABK)
+/- : Selisih

Ketua Komite Medik					Ketua Komite Etik dan Hukum					Ketua Komite Keperawatan dan Tenaga Kesehatan Lainnya					Ketua Komite Pencegahan dan Pengendalian Infeksi					Ketua Komite Mutu Rumah Sakit					Kepala Satuan Pemeriksaan Internal				
Jabatan	KLS	B	K	+/-	Jabatan	KLS	B	K	+/-	Jabatan	KLS	B	K	+/-	Jabatan	KLS	B	K	+/-	Jabatan	KLS	B	K	+/-	Jabatan	KLS	B	K	+/-
Administrator Kesehatan Ahli Pertama	8	0	1	-1	Administrator Kesehatan Ahli Pertama	8	0	1	-1	Administrator Kesehatan Ahli Pertama	8	0	1	-1	Administrator Kesehatan Ahli Pertama	8	0	1	-1	Administrator Kesehatan Ahli Pertama	8	0	1	-1	Auditor Ahli Madya	12	0	1	-1
Analisis Data dan Informasi	7	0	1	-1	Analisis Data dan Informasi	7	0	1	-1	Analisis Data dan Informasi	7	0	1	-1	Analisis Data dan Informasi	7	0	1	-1	Analisis Data dan Informasi	7	0	1	-1	Auditor Ahli Muda	10	0	1	-1
															Analisis Data dan Informasi (Non ASN)	0	3	0	3						Auditor Ahli Pertama	8	0	1	-1

Direktur Medik dan Keperawatan					Direktur Sumber Daya Manusia, Pendidikan, dan Penelitian					Direktur Perencanaan, Keuangan, dan Layanan Operasional																													
Kelompok Jabatan Fungsional					Kepala Instalasi Gawat Darurat					KSM Umum					Kelompok Jabatan Fungsional					Kepala Instalasi Pendidikan dan Pelatihan					Kelompok Jabatan Fungsional					Kepala Instalasi Sistem Informasi Manajemen Rumah Sakit					Kepala Unit Layanan Pengadaan				
Jabatan	KLS	B	K	+/-	Jabatan	KLS	B	K	+/-	Jabatan	KLS	B	K	+/-	Jabatan	KLS	B	K	+/-	Jabatan	KLS	B	K	+/-	Jabatan	KLS	B	K	+/-	Jabatan	KLS	B	K	+/-	Jabatan	KLS	B	K	+/-
Administrator Kesehatan Ahli Madya	11	2	3	-1	Perawat Ahli Utama	13	0	1	-1	Dokter Gigi Ahli Utama***	14	1	1	0	Analisis Sumber Daya Manusia Aparatur Ahli Madya	12	0	2	-2	Analisis Sumber Daya Manusia Aparatur Ahli Muda	10	0	1	-1	Analisis Kebijakan Ahli Madya	12	0	1	-1	Pranata Komputer Ahli Madya	11	0	2	-2					
Administrator Kesehatan Ahli Muda	9	1	7	-6	Perawat Ahli Madya	11	0	2	-2	Dokter Ahli Madya***	12	1	1	0	Administrator Kesehatan Ahli Madya	11	0	1	-1	Pustakawan Ahli Muda	9	0	1	-1	Analisis Pengelolaan Keuangan APBN Ahli Madya	11	1	1	0	Pranata Komputer Ahli Muda	9	0	4	-4					
Administrator Kesehatan Ahli Pertama	8	12	17	-5	Bidan Ahli Muda	9	0	2	-2	Dokter Ahli Madya	12	1	2	-1	Administrator Kesehatan Ahli Muda	9	0	1	-1	Pustakawan Ahli Pertama	8	0	1	-1	Perencana Ahli Madya	11	1	2	-1	Pranata Komputer Ahli Pertama	8	4	15	-11					
					Perawat Ahli Muda	9	1	2	-1	Dokter Gigi Ahli Madya	12	0	1	-1	Analisis Sumber Daya Manusia Aparatur Ahli Muda	10	1	2	-1	Analisis Sumber Daya Manusia Aparatur Ahli Pertama	8	0	1	-1	Analisis Hukum Ahli Madya	11	0	1	-1	Pranata Komputer Penyelia	8	0	3	-3					
					Bidan Ahli Pertama	8	1	3	-2	Dokter Ahli Muda	10	0	12	-12	Administrator Kesehatan Ahli Pertama	8	0	3	-3	Administrator Kesehatan Ahli Muda	9	0	1	-1	Arsiparis Ahli Madya	11	0	1	-1	Pranata Komputer Mahir	7	0	6	-6					
																																			Analisis Data dan Informasi	8	2	2	0
																																			Analisis Data dan Informasi (Non PNS)	0	6	0	6

Perawat Ahli Pertama	8	9	17	-8
Perawat Penyelia	8	0	4	-4
Bidan Mahir	7	0	2	-2
Perawat Mahir	7	0	2	-2
Bidan Terampil	6	4	4	0
Perawat Terampil	6	10	12	-2
Analisis Kesehatan (Non ASN)	0	9	0	9

Dokter Gigi Ahli Muda	10	0	2	-2
Dokter Ahli Pertama	9	18	16	2
Dokter Gigi Ahli Pertama	9	2	5	-3
Dokter/Dokter Gigi (Non ASN)	0	9	0	9

Analisis Sumber Daya Manusia Aparatur Ahli Pertama	8	1	8	-7
Pranata Sumber Daya Manusia Aparatur Penyelia	8	0	2	-2
Pranata Sumber Daya Manusia Aparatur Mahir	7	0	2	-2
Pranata Sumber Daya Manusia Aparatur Terampil	6	0	1	-1
Analisis Data dan Informasi	7	0	2	-2
Analisis Data dan Informasi (Non ASN)	0	4	0	4

Administrator Kesehatan Ahli Pertama	8	0	2	-2
Pustakawan Penyelia	8	0	1	-1
Pustakawan Mahir	7	0	1	-1
Pustakawan Terampil	6	0	1	-1
Analisis Data dan Informasi	7	0	3	-3

Administrator Kesehatan Ahli Madya*	11	1	1	0
Pranata Hubungan Masyarakat Ahli Madya	11	0	1	-1
Analisis Anggaran Ahli Muda	10	0	0	0
Analisis Kebijakan Ahli Muda	10	0	1	-1
Analisis Pengelolaan Keuangan APBN Ahli Muda	10	0	2	-2
Perencana Ahli Muda	10	0	2	-2
Administrator Kesehatan Ahli Muda	9	0	1	-1
Analisis Hukum Ahli Muda	9	0	1	-1
Arsiparis Ahli Muda	9	0	1	-1
Pranata Hubungan Masyarakat Ahli Muda	9	0	1	-1
Analisis Hukum Ahli Pertama	8	0	2	-2
Arsiparis Ahli Pertama	8	0	4	-4
Pranata Hubungan Masyarakat Ahli Pertama	8	1	9	-8
Perancang Peraturan Perundang-Undangan Ahli Pertama	8	1	0	1
Analisis Anggaran Ahli Pertama	8	1	1	0

Pranata Komputer Terampil	6	4	12	-8
Analisis Data dan Informasi (Non ASN)	0	5	0	5

Perencana Ahli Pertama	8	2	7	-5
Administrator Kesehatan Ahli Pertama	8	0	1	-1
Analisis Kebijakan Ahli Pertama	8	0	1	-1
Analisis Pengelolaan Keuangan APBN Ahli Pertama	8	0	2	-2
Pranata Keuangan APBN Penyelia	9	0	5	-5
Arsiparis Penyelia	8	0	1	-1
Pranata Hubungan Masyarakat Penyelia	8	0	1	-1
Pranata Keuangan APBN Mahir	8	0	6	-6
Penata Laksana Barang Terampil	7	0	2	-2
Pranata Keuangan APBN Terampil	7	3	5	-2
Arsiparis Mahir	7	0	1	-1
Pranata Hubungan Masyarakat Mahir	7	0	1	-1
Arsiparis Terampil	6	1	3	-2
Pranata Hubungan Masyarakat Terampil	6	0	1	-1
Analisis Barang Milik Negara	7	1	2	-1
Analisis Data dan Informasi	7	3	11	-8

Analisis Keuangan	7	6	8	-2
Analisis Pembayaran Jaminan Kesehatan	7	0	2	-2
Bendahara	7	0	3	-3
Pengelola Barang Milik Negara	6	1	4	-3
Pengelola Keuangan	6	4	19	-15
Pengelola Data	6	1	5	-4
Sekretaris	6	0	4	-4
Komandan Petugas Keamanan	6	0	1	-1
Petugas Keamanan	5	0	0	0
Pengemudi Ambulan	4	0	10	-10
Pengemudi	3	0	8	-8
Pengadministrasi Umum	3	0	14	-14
Pramu Bakti	3	0	4	-4
Analisis Data dan Informasi (Non ASN)	8	54	6	48

Kepala Instalasi Bedah Sentral					KSM Obstetri dan Ginekologi					Kepala Instalasi Pengelolaan Pasien Jaminan				
Jabatan	KLS	B	K	+/-	Jabatan	KLS	B	K	+/-	Jabatan	KLS	B	K	+/-
Perawat Ahli Utama	13	0	1	-1	Dokter Ahli Utama	14	0	1	-1	Analisis Keuangan	7	0	3	-3
Perawat Ahli Madya	11	0	3	-3	Dokter Ahli Madya	12	0	1	-1	Analisis Data dan Informasi	7	0	2	-2
Penata Anastesi Ahli Madya	11	0	1	-1	Dokter Ahli Muda	10	0	3	-3	Analisis Pembayaran Jaminan Kesehatan	7	0	2	-2
Perawat Ahli Muda	9	0	3	-3	Dokter Ahli Pertama	9	2	7	-5	Pengelola Keuangan	6	0	3	-3
Penata Anastesi Ahli Muda	9	0	2	-2	Dokter (Non ASN)	0	2	0	2					
Penata Anastesi Ahli Pertama	8	0	6	-6										
Perawat Ahli Pertama	8	11	11	0										
Perawat Penyelia	8	0	2	-2										
Asisten Penata Anastesi Penyelia	8	0	2	-2										
Perawat Mahir	7	0	2	-2										
Asisten Penata Anastesi Mahir	7	0	4	-4										
Asisten Penata Anastesi Terampil	6	0	6	-6										
Perawat Terampil	6	8	10	-2										
Analisis Kesehatan (Non ASN)	0	4	0	4										



Kepala Instalasi Rawat Inap					
Jabatan	KLS	B	K	+	-
Perawat Ahli Utama	13	0	1		-1
Bidan Ahli Madya	11	0	1		-1
Perawat Ahli Madya	11	0	3		-3
Bidan Ahli Muda	9	0	1		-1
Perawat Ahli Muda	9	1	20		-19
Bidan Ahli Pertama	8	2	1		1
Perawat Ahli Pertama	8	35	51		-16
Bidan Penyelia	8	0	2		-2
Perawat Penyelia	8	0	4		-4
Bidan Mahir	7	0	5		-5
Perawat Mahir	7	0	20		-20
Bidan Terampil	6	7	17		-10
Perawat Terampil	6	33	49		-16
Analisis Kesehatan (Non ASN)	0	16	0		16

KSM Spesialis Lain					
Jabatan	KLS	B	K	+	-
Dokter Ahli Utama	14	0	1		-1
Dokter Ahli Madya	12	2	3		-1
Dokter Gigi Ahli Madya	10	1	1		0
Dokter Ahli Muda	10	1	4		-3
Dokter Ahli Pertama	9	1	23		-22
Dokter (Non ASN)	0	19	0		19

Kepala Instalasi Pemeliharaan Sarana Rumah Sakit					
Jabatan	KLS	B	K	+	-
Pembimbing Kesehatan Kerja Ahli Madya	11	0	1		-1
Teknisi Elektromedis Ahli Madya	11	0	1		-1
Sanitarian/Tenaga Sanitasi Lingkungan Ahli Madya	11	0	1		-1
Pembimbing Kesehatan Kerja Ahli Muda	9	0	4		-4
Sanitarian/Tenaga Sanitasi Lingkungan Ahli Muda	9	0	3		-3
Teknisi Elektromedis Ahli Muda	9	0	2		-2
Pembimbing Kesehatan Kerja Ahli Pertama	8	4	6		-2
Sanitarian/Tenaga Sanitasi Lingkungan Ahli Pertama	8	2	4		-2
Teknisi Elektromedis Ahli Pertama	8	1	4		-3
Entomolog Kesehatan Ahli Pertama	8	0	1		-1
Sanitarian/Tenaga Sanitasi Lingkungan Penyelia	8	0	1		-1
Teknisi Elektromedis Penyelia	8	0	1		-1
Sanitarian/Tenaga Sanitasi Lingkungan Mahir	7	0	2		-2
Teknisi Elektromedis Mahir	7	0	2		-2
Sanitarian/Tenaga Sanitasi Lingkungan Terampil	6	2	1		1

**Kepala Instalasi Rawat Intensif**

Jabatan	KLS	B	K	+/-
Perawat Ahli Utama	13	0	1	-1
Bidan Ahli Madya	11	0	3	-3
Perawat Ahli Madya	11	0	3	-3
Bidan Ahli Muda	9	0	2	-2
Perawat Ahli Muda	9	0	2	-2
Bidan Ahli Pertama	8	0	3	-3
Perawat Ahli Pertama	8	19	30	-11
Perawat Penyelia	8	0	3	-3

**KSM Kesehatan Anak**

Jabatan	KLS	B	K	+/-
Dokter Ahli Utama	14	0	1	-1
Dokter Ahli Madya	12	0	2	-2
Dokter Ahli Muda	10	0	2	-2
Dokter Ahli Pertama	9	2	6	-4
Dokter (Non ASN)	0	2	0	2

Teknisi Elektromedis Terampil	6	0	4	-4
Inspektur Sarana dan Prasarana Fasilitas Pelayanan Kesehatan	7	1	3	-2
Pengelola Instalasi Air dan Listrik	5	0	10	-10
Teknisi Mesin	5	0	8	-8
Pemelihara Sarana dan Prasarana	3	0	11	-11
Analisis Data dan Informasi (Non ASN)	0	16	0	16

**Kepala Instalasi CSSD dan Binatu**

Jabatan	KLS	B	K	+/-
Apoteker Ahli Muda	9	0	1	-1
Apoteker Ahli Pertama	8	0	1	-1
Asisten Apoteker Penyelia	8	0	2	-2
Asisten Apoteker Mahir	7	0	2	-2
Asisten Apoteker Terampil	6	0	6	-6
Binatu Rumah Sakit	3	0	17	-17
Operator Mesin	3	0	1	-1
Perawat Terampil	6	0	4	-4

Bidan Mahir	7	0	3	-3
Perawat Mahir	7	0	2	-2
Bidan Terampil	6	0	2	-2
Perawat Terampil	6	21	19	2
Analisis Kesehatan (Non ASN)	0	13	1	12

**Kepala Instalasi Rawat Jalan**

Jabatan	KLS	B	K	+/-
Perawat Ahli Utama	13	0	1	-1
Bidan Ahli Madya	11	0	1	-1
Perawat Ahli Madya	11	0	1	-1
Perawat Gigi/Terapis Gigi dan Mulut Ahli Madya	11	0	1	-1
Bidan Ahli Muda	9	0	1	-1
Perawat Ahli Muda	9	0	5	-5
Perawat Gigi/Terapis Gigi dan Mulut Ahli Muda	9	0	1	-1
Bidan Ahli Pertama	8	1	1	0
Perawat Ahli Pertama	8	12	14	-2

**KSM Bedah**

Jabatan	KLS	B	K	+/-
Dokter Ahli Utama	14	0	1	-1
Dokter Ahli Madya	12	0	3	-3
Dokter Ahli Muda	10	1	3	-2
Dokter Ahli Pertama	9	1	7	-6
Dokter (Non ASN)	0	2	0	2

Analisis Kesehatan	6	0	1	-1
Analisis Kesehatan (Non ASN)	0	30	0	0

**Kepala Instalasi Rekam Medik**

Jabatan	KLS	B	K	+/-
Perekam Medis Ahli Madya	11	0	1	-1
Perekam Medis Ahli Muda	9	0	2	-2
Perekam Medis Ahli Pertama	8	1	3	-2
Perekam Medis Penyelia	8	0	3	-3
Perekam Medis Mahir	7	0	4	-4
Perekam Medis Terampil	6	7	20	-13
Analisis Kesehatan (Non ASN)	0	3	0	3

Perawat Gigi/Terapis Gigi dan Mulut Ahli Pertama	8	1	1	0
Refraksionis Optisien Penyelia	8	0	1	-1
Bidan Penyelia	8	0	2	-2
Perawat Penyelia	8	0	3	-3
Perawat Gigi/Terapis Gigi dan Mulut Penyelia	8	0	1	-1
Teknisi Gigi Penyelia	8	0	1	-1
Bidan Mahir	7	0	2	-2
Teknisi Gigi Mahir	7	0	2	-2
Perawat Gigi/Terapis Gigi dan Mulut Mahir	7	0	1	-1
Refraksionis Optisien Mahir	7	0	2	-2
Bidan Terampil	6	0	2	-2
Teknisi Gigi Terampil	6	0	1	-1
Perawat Gigi/Terapis Gigi dan Mulut Terampil	6	0	1	-1
Terapi Wicara Terampil	6	0	2	-2
Perawat Terampil	6	15	11	4
Refraksionis Optisien Terampil	6	0	2	-2

Analis Kesehatan (Non ASN)	0	4	0	4
----------------------------	---	---	---	---

Kepala Instalasi Rehabilitasi Medik					KSM Penyakit Dalam				
Jabatan	KLS	B	K	+/-	Jabatan	KLS	B	K	+/-
Fisioterapis Ahli Madya	11	0	0	0	Dokter Ahli Utama	14	0	1	-1
Psikolog Klinis Ahli Madya	11	0	2	-2	Dokter Ahli Madya	12	0	2	-2
Pekerja Sosial Ahli Madya	11	0	2	-2	Dokter Ahli Muda	10	1	3	-2
Fisioterapis Ahli Muda	9	0	3	-3	Dokter Ahli Pertama	9	1	7	-6
Pekerja Sosial Kerja Ahli Muda	9	0	2	-2	Dokter (Non ASN)	0	2	0	2
Psikolog Klinis Ahli Muda	9	0	1	-1					
Fisioterapis Ahli Pertama	8	2	3	-1					
Pekerja Sosial Ahli Pertama	8	1	3	-2					
Psikolog Klinis Ahli Pertama	8	0	2	-2					
Fisioterapis Penyelia	8	0	2	-2					
Okupasi Terapis Penyelia	7	0	2	-2					
Ortotis Prostetis Penyelia	8	0	1	-1					
Terapis Wicara Penyelia	8	0	1	-1					

Fisioterapis Mahir	7	0	2	-2
Okupasi Terapis Mahir	7	0	1	-1
Ortotis Prostetis Mahir	7	0	1	-1
Perawat Mahir	7	0	2	-2
Terapis Wicara Mahir	7	0	2	-2
Fisioterapis Terampil	7	4	4	0
Okupasi Terapis Terampil	6	2	2	0
Ortotis Prostetis Terampil	6	1	2	-1
Terapis Wicara Terampil	6	0	2	-2

**Kepala Instalasi Laboratorium**

Jabatan	KLS	B	K	+/-
Pranata Laboratorium Kesehatan Ahli Madya	11	0	2	-2
Pranata Laboratorium Kesehatan Ahli Muda	9	0	4	-4
Pranata Laboratorium Kesehatan Ahli Pertama	8	2	8	6
Pranata Laboratorium Kesehatan Penyelia	8	0	2	-2
Pranata Laboratorium Kesehatan Mahir	7	0	3	-3

Pranata Laboratorium Kesehatan Terampil	6	10	18	-8
Analisis Kesehatan (Non ASN)	0	6	0	6

**Kepala Instalasi Farmasi**

Jabatan	KLS	B	K	+/-
Apoteker Ahli Utama	13	0	1	-1
Apoteker Ahli Madya	11	0	3	-3
Apoteker Ahli Muda	9	0	3	-3
Apoteker Ahli Pertama	8	5	5	0
Asisten Apoteker Penyelia	8	0	4	-4
Asisten Apoteker Mahir	7	0	2	-2
Asisten Apoteker Terampil	6	12	7	5
Analisis Kesehatan (Non ASN)	0	7	0	7

**Unit Transfusi Darah**

Jabatan	KLS	B	K	+/-
Teknisi Transfusi Darah Penyelia	8	0	2	-2
Teknisi Transfusi Darah Mahir	7	0	17	-17
Teknisi Transfusi Darah Terampil	6	0	5	-5

Teknisi Transfusi Darah	5	1	0	1
-------------------------------	---	---	---	---

**Kepala Instalasi Gizi**

Jabatan	KLS	B	K	+/-
Nutrisionis Ahli Madya	11	0	3	-3
Nutrisionis Ahli Muda	9	0	6	-6
Nutrisionis Ahli Pertama	8	2	12	-10
Nutrisionis Penyelia	8	0	4	-4
Nutrisionis Mahir	7	0	6	-6
Nutrisionis Terampil	6	5	8	-3
Pranata Jamuan	3	0	17	-17
Analisis Kesehatan (Non ASN)	0	20	0	20

**Kepala Instalasi Radiologi**

Jabatan	KLS	B	K	+/-
Fisikawan Medis Ahli Madya	11	0	1	-1
Radiografer Ahli Madya	11	0	1	-1
Fisikawan Medis Ahli Muda	9	0	2	-2
Radiografer Ahli Muda	9	0	2	-2



Fisikawan Medis Ahli Pertama	8	3	3	0
Radiografer Ahli Pertama	8	3	3	0
Radiografer Penyelia	8	0	2	-2
Radiografer Mahir	7	0	4	-4
Radiografer Terampil	6	12	11	1
Analisis Kesehatan (Non ASN)	0	4	0	4

**Kepala Instalasi Radioterapi**

Jabatan	KLS	B	K	+/-
Fisikawan Medis Ahli Madya	11	0	1	-1
Radiografer Ahli Madya	11	0	1	-1
Fisikawan Medis Ahli Muda	9	0	3	-3
Radiografer Ahli Muda	9	0	2	-2
Fisikawan Medis Ahli Pertama	8	0	6	-6
Radiografer Ahli Pertama	8	0	2	-2
Radiografer Penyelia	8	0	2	-2
Radiografer Mahir	7	0	4	-4

Radiografer Terampil	6	0	6	-6
Perawat Terampil	3	0	2	-2

**Kepala Instalasi Pemulasaraan Jenazah**

Jabatan	KLS	B	K	+/-
Pemulasaran Jenazah	3	0	6	-6
Pemulasaran Jenazah (Non ASN)	0	6	0	6

Keterangan :

\* : JF penyetaraan yang kelasnya berbeda dengan JF non penyetaraan

\*\* : JF penyetaraan yang kelasnya sama dengan JF non penyetaraan

\*\*\* : Alih direktur utama dan direksi

20. RUMAH SAKIT UMUM PUSAT KUPANG

PEGAWAI 3 ORANG TERDIRI DARI :					
Es.I : 0	Es.III : 0	JF :			
Es.II : 0	Es.IV : 0	JP :			

<b>DIREKTUR UTAMA RUMAH SAKIT UMUM PUSAT KUPANG</b>
---

Keterangan :
KLS : Kelas Jabatan
B : Bezetting (Keadaan Pegawai)
K : Kebutuhan (Berdasarkan ABK)
+/- : Selisih

Ketua Komite Medik					Ketua Komite Etik dan Hukum					Ketua Komite Mutu Rumah Sakit					Ketua Komite Keperawatan dan Tenaga Kesehatan Lainnya					Kepala Satuan Pemeriksaan Internal				
Jabatan	KLS	B	K	+/-	Jabatan	KLS	B	K	+/-	Jabatan	KLS	B	K	+/-	Jabatan	KLS	B	K	+/-	Jabatan	KLS	B	K	+/-
Administrator Kesehatan Ahli Pertama	8	0	1	-1	Administrator Kesehatan Ahli Pertama	8	0	1	-1	Administrator Kesehatan Ahli Pertama	8	0	1	-1	Administrator Kesehatan Ahli Pertama	8	0	1	-1	Auditor Ahli Madya	12	0	1	-1
Analisis Data Dan Informasi	7	0	1	-1	Analisis Data Dan Informasi	7	0	1	-1	Analisis Data Dan Informasi	7	0	1	-1	Analisis Data Dan Informasi	7	0	1	-1	Auditor Ahli Muda	10	0	2	-2
																				Auditor Ahli Pertama	8	0	2	-2

Direktur Medik dan Keperawatan					Direktur Sumber Daya Manusia, Pendidikan, dan Penelitian					Direktur Perencanaan, Keuangan, dan Layanan Operasional																								
Kelompok Jabatan Fungsional					Kepala Instalasi Rawat Jalan					KSM Penyakit Dalam					Kelompok Jabatan Fungsional					Kelompok Jabatan Fungsional					Kepala Instalasi Sistem Informasi Manajemen Rumah Sakit					Kepala Unit Layanan Pengadaan				
Jabatan	KLS	B	K	+/-	Jabatan	KLS	B	K	+/-	Jabatan	KLS	B	K	+/-	Jabatan	KLS	B	K	+/-	Jabatan	KLS	B	K	+/-	Jabatan	KLS	B	K	+/-	Jabatan	KLS	B	K	+/-
Administrator Kesehatan Ahli Madya	11	0	4	-4	Perawat Ahli Madya	11	0	6	-6	Dokter Pendidik Klinis Ahli Utama	15	0	3	-3	Analisis Sumber Daya Manusia Aparatur Ahli Muda	10	0	4	-4	Analisis Kebijakan Ahli Madya	12	0	1	-1	Pranata Komputer Ahli Madya	11	0	2	-2	Analisis Data dan Informasi	7	0	2	-2
Administrator Kesehatan Ahli Muda	9	0	6	-6	Bidan Ahli Madya	11	0	7	-7	Dokter Ahli Utama	14	0	4	-4	Administrator Kesehatan Ahli Muda	9	0	6	-6	Analisis Pengelolaan Keuangan APBN Ahli Madya	11	0	0	0	Pranata Komputer Ahli Muda	9	0	5	-5	Pengelola Data	6	0	2	-2
Administrator Kesehatan Ahli Pertama	8	0	14	-14	Fisioterapis Ahli Madya	11	0	2	-2	Dokter Pendidik Klinis Ahli Madya	13	0	5	-5	Analisis Sumber Daya Manusia Aparatur Ahli Pertama	8	0	6	-6	Perencana Ahli Madya	11	0	2	-2	Pranata Komputer Ahli Pertama	8	0	8	-8					

Perawat Gigi/Terapis Gigi dan Mulut Ahli Madya	11	0	6	-6	Dokter Ahli Madya	12	0	5	-5
Fisioterapis Ahli Muda	9	0	3	-3	Dokter Pendidik Klinis Ahli Muda	11	0	6	-6
Bidan Ahli Muda	9	0	10	-10	Dokter Ahli Muda	10	0	6	-6
Perawat Ahli Muda	9	0	10	-10	Dokter Pendidik Klinis Ahli Pertama	10	0	7	-7
Perawat Gigi/Terapis Gigi dan Mulut Ahli Muda	9	0	10	-10	Dokter Ahli Pertama	9	0	7	-7
Bidan Ahli Pertama	8	0	15	-15					
Fisioterapis Ahli Pertama	8	0	5	-5					
Perawat Ahli Pertama	8	0	16	-16					
Perawat Gigi/Terapis Gigi dan Mulut Ahli Pertama	8	0	11	-11					
Bidan Penyelia	8	0	8	-8					
Fisioterapis Penyelia	8	0	3	-3					
Perawat Penyelia	8	0	8	-8					
Refraksionis Optisien Penyelia	8	0	3	-3					

Pranata Sumber Daya Manusia Aparatur Penyelia	8	0	4	-4
Pustakawan Penyelia	8	0	2	-2
Pranata Sumber Daya Manusia Aparatur Mahir	7	0	5	-5
Pustakawan Mahir	7	0	3	-3
Pranata Sumber Daya Manusia Aparatur Terampil	6	0	8	-8
Pustakawan Terampil	6	0	4	-4

Analisis Hukum Ahli Madya	11	0	1	-1
Arsiparis Ahli Madya	11	0	2	-2
Analisis Kebijakan Ahli Muda	10	0	1	-1
Analisis Pengelolaan Keuangan APBN Ahli Muda	10	0	2	-2
Analisis Anggaran Ahli Muda	9	0	0	0
Analisis Hukum Ahli Muda	9	0	4	-4
Arsiparis Ahli Muda	9	0	4	-4
Perencana Ahli Muda	9	0	4	-4
Pranata Hubungan Masyarakat Ahli Muda	9	0	4	-4
Pranata Keuangan APBN Penyelia	9	0	5	-5
Analisis Kebijakan Ahli Pertama	8	0	1	-1
Analisis Anggaran Ahli Pertama	8	0	0	0
Analisis Hukum Ahli Pertama	8	0	6	-6

Pranata Komputer Penyelia	8	0	5	-5
Pranata Komputer Mahir	7	0	10	-10
Pranata Komputer Terampil	6	0	12	-12

Perawat Gigi/Terapis Gigi dan Mulut Penyelia	8	0	8	-8
Bidan Mahir	7	0	12	-12
Fisioterapis Mahir	7	0	4	-4
Perawat Mahir	7	0	12	-12
Teknisi Gigi Mahir	7	0	6	-6
Perawat Gigi/Terapis Gigi dan Mulut Mahir	7	0	12	-12
Refraksionis Optisien Mahir	7	0	4	-4
Fisioterapis Terampil	6	0	6	-6
Perawat Terampil	6	0	18	-18
Refraksionis Optisien Terampil	6	0	5	-5
Perawat Gigi/Terapis Gigi dan Mulut Terampil	6	0	15	-15
Bidan Terampil	6	0	18	-18

Arsiparis Ahli Pertama	8	0	6	-6
Analisis Pengelolaan Keuangan APBN Ahli Pertama	8	0	2	-2
Perencana Ahli Pertama	8	0	6	-6
Pranata Hubungan Masyarakat Ahli Pertama	8	0	6	-6
Arsiparis Penyelia	8	0	4	-4
Pranata Keuangan APBN Mahir	8	0	6	-6
Arsiparis Mahir	7	0	5	-5
Pranata Keuangan APBN Terampil	7	0	5	-5
Penata Laksana Barang Terampil	7	0	8	-8
Arsiparis Terampil	6	0	8	-8
Analisis Data dan Informasi	7	0	8	-8
Analisis Barang Milik Negara	7	0	5	-5
Analisis Keuangan	7	0	5	-5
Analisis Pembayaran Jaminan Kesehatan	7	0	10	-10

Bendaraha	7	0	5	-5
Pengelola Barang Milik Negara	6	0	10	-10
Pengelola Keuangan	6	0	15	-15
Pengelola Data	6	0	15	-15
Sekretaris	6	0	1	-1
Petugas Keamanan	5	0	5	-5
Pengemudi Ambulan	4	0	5	-5
Pengemudi	3	0	5	-5
Pengadministra si Umum	3	0	8	-8
Pramu Bakti	3	0	5	-5
Pranata Jamuan	3	0	5	-5

Kepala Instalasi Gawat Darurat					KSM Bedah				
Jabatan	KLS	B	K	+/-	Jabatan	KLS	B	K	+/-
Perawat Ahli Utama	13	0	5	-5	Dokter Pendidik Klinis Ahli Utama	15	0	2	-2
Perawat Ahli Madya	11	0	7	-7	Dokter Ahli Utama	14	0	4	-4
Perawat Ahli Muda	9	0	10	-10	Dokter Pendidik Klinis Ahli Madya	13	0	3	-3
Perawat Ahli Pertama	8	0	15	-15	Dokter Ahli Madya	12	0	7	-7
Perawat Penyelia	8	0	7	-7	Dokter Pendidik Klinis Ahli Muda	11	0	5	-5
Perawat Mahir	7	0	12	-12	Dokter Ahli Muda	10	0	13	-13
Perawat Terampil	6	0	18	-18	Dokter Pendidik Klinis Ahli Pertama	10	0	7	-7
					Dokter Ahli Pertama	9	0	16	-16

Kepala Instalasi Pemeliharaan Sarana Prasarana Rumah Sakit				
Jabatan	KLS	B	K	+/-
Teknisi Elektromedis Ahli Madya	11	0	2	-2
Sanitarian/Tenaga Sanitasi Lingkungan Ahli Madya	11	0	3	-3
Sanitarian/Tenaga Sanitasi Lingkungan Ahli Muda	9	0	5	-5
Teknisi Elektromedis Ahli Muda	9	0	4	-4
Entomolog Kesehatan Ahli Pertama	8	0	3	-3
Sanitarian/Tenaga Sanitasi Lingkungan Ahli Pertama	8	0	6	-6
Teknisi Elektromedis Ahli Pertama	8	0	10	-10
Sanitarian/Tenaga Sanitasi Lingkungan Penyelia	8	0	4	-4
Teknisi Elektromedis Penyelia	8	0	2	-2
Sanitarian/Tenaga Sanitasi Lingkungan Mahir	7	0	6	-6
Teknisi Elektromedis Mahir	7	0	5	-5
Sanitarian/Tenaga Sanitasi Lingkungan Terampil	6	0	8	-8

Kepala Instalasi Bedah Sentral					KSM Spesialis Lainnya				
Jabatan	KLS	B	K	+/-	Jabatan	KLS	B	K	+/-
Perawat Ahli Utama	13	0	5	-5	Dokter Ahli Utama	14	0	7	-7
Perawat Ahli Madya	11	0	7	-7	Dokter Gigi Ahli Utama	14	0	2	-2
Penata Anastesi Ahli Madya	11	0	2	-2	Dokter Ahli Madya	12	0	15	-15
Perawat Ahli Muda	9	0	10	-10	Dokter Gigi Ahli Madya	12	0	2	-2
Penata Anastesi Ahli Muda	9	0	3	-3	Dokter Ahli Muda	10	0	20	-20
Penata Anastesi Ahli Pertama	8	0	6	-6	Dokter Gigi Ahli Muda	10	0	3	-3

Teknisi Elektromedis Terampil	6	0	15	-15
Inspektur Sarana dan Prasarana Fasilitas Delevanan	7	0	5	-5
Pengelola Instalasi Air dan Listrik	5	0	5	-5
Teknisi Mesin	5	0	10	-10
Operator Mesin	5	0	10	-10
Pemeliharaan Sarana dan Prasarana	3	0	10	-10

Kepala Instalasi Sterilisasi Sentral, Binatu, dan Pemulasaraan Jenazah				
Jabatan	KLS	B	K	+/-
Apoteker Ahli Muda	9	0	3	-3
Apoteker Ahli Pertama	8	0	4	-4
Asisten Apoteker Mahir	7	0	4	-4
Asisten Apoteker Terampil	6	0	10	-10
Binatu Rumah Sakit	3	0	15	-15



Perawat Ahli Pertama	8	0	15	-15	Dokter Ahli Pertama	9	0	30	-30
Perawat Penyelia	8	0	8	-8	Dokter Gigi Ahli Pertama	9	0	6	-6
Asisten Penata Anestesi Penyelia	8	0	3	-3					
Perawat Mahir	7	0	12	-12					
Asisten Penata Anestesi Mahir	7	0	3	-3					
Asisten Penata Anestesi Terampil	6	0	8	-8					
Perawat Terampil	6	0	18	-18					

<b>Kepala Instalasi Laboratorium</b>	<b>KSM Umum</b>
--------------------------------------	-----------------

Jabatan	KLS	B	K	+/-	Jabatan	KLS	B	K	+/-
Pranata Laboratorium Kesehatan Ahli Madya	11	0	3	-3	Dokter Ahli Madya	12	0	6	-6
Pranata Laboratorium Kesehatan Ahli Muda	9	0	5	-5	Dokter Gigi Ahli Madya	12	0	5	-5
Pranata Laboratorium Kesehatan Ahli Pertama	8	0	6	-6	Dokter Ahli Muda	10	0	9	-9
Pranata Laboratorium Kesehatan Penyelia	8	0	4	-4	Dokter Gigi Ahli Muda	10	0	8	-8
Teknisi Transfusi Darah Penyelia	8	0	3	-3	Dokter Ahli Pertama	9	0	12	-12

<b>Kepala Instalasi Rekam Medik</b>
-------------------------------------

Jabatan	KLS	B	K	+/-
Perekam Medis Ahli Madya	11	0	3	-3
Perekam Medis Ahli Muda	9	0	6	-6
Perekam Medis Ahli Pertama	8	0	10	-10
Perekam Medis Penyelia	8	0	5	-5
Perekam Medis Mahir	7	0	8	-8

Pranata Laboratorium Kesehatan Mahir	7	0	6	-6
Teknisi Transfusi Darah Mahir	7	0	5	-5
Pranata Laboratorium Kesehatan Terampil	6	0	8	-8
Teknisi Transfusi Darah Terampil	6	0	6	-6

Dokter Gigi Ahli Pertama	9	0	6	-6
-----------------------------	---	---	---	----

Perekam Medis Terampil	6	0	17	-17
---------------------------	---	---	----	-----

**Kepala Instalasi Farmasi**

Jabatan	KLS	B	K	+/-
Apoteker Ahli Utama	13	0	2	-2
Apoteker Ahli Madya	11	0	3	-3
Apoteker Ahli Muda	9	0	4	-4
Apoteker Ahli Pertama	8	0	5	-5
Asisten Apoteker Penyelia	8	0	4	-4
Asisten Apoteker Mahir	7	0	6	-6
Asisten Apoteker Terampil	6	0	10	-10

<b>Kepala Instalasi Gizi</b>					
<b>Jabatan</b>	<b>KLS</b>	<b>B</b>	<b>K</b>	<b>+/-</b>	
Nutrisionis Ahli Madya	11	0	2	-2	
Nutrisionis Ahli Muda	9	0	3	-3	
Nutrisionis Ahli Pertama	8	0	4	-4	
Nutrisionis Penyelia	8	0	3	-3	
Nutrisionis Mahir	7	0	5	-5	
Nutrisionis Terampil	7	0	5	-5	
Pranata Jamuan	3	0	25	-25	

<b>Kepala Instalasi Rawat Inap</b>					
<b>Jabatan</b>	<b>KLS</b>	<b>B</b>	<b>K</b>	<b>+/-</b>	
Perawat Ahli Utama	13	0	10	-10	
Perawat Ahli Madya	11	0	20	-20	
Bidan Ahli Madya	11	0	7	-7	
Pembimbing Kesehatan Kerja Ahli Madya	11	0	3	-3	

Psikolog Klinis Ahli Madya	11	0	3	-3
Bidan Ahli Muda	9	0	10	-10
Perawat Ahli Muda	9	0	24	-24
Pembimbing Kesehatan Kerja Ahli Muda	9	0	5	-5
Pekerja Sosial Ahli Muda	9	0	5	-5
Psikolog Klinis Ahli Muda	9	0	5	-5
Bidan Ahli Pertama	8	0	15	-15
Perawat Ahli Pertama	8	0	28	-28
Bidan Penyelia	8	0	8	-8
Pekerja Sosial Ahli Pertama	8	0	6	-6
Pembimbing Kesehatan Kerja Ahli Pertama	8	0	6	-6
Psikolog Klinis Ahli Pertama	8	0	6	-6
Perawat Penyelia	8	0	35	-35
Okupasi Terapi Penyelia	8	0	4	-4

Ortotis Prostetis Penyelia	8	0	4	-4
Terapis Wicara Penyelia	8	0	4	-4
Okupasi Terapi Mahir	7	0	6	-6
Ortotis Prostetis Mahir	7	0	6	-6
Terapis Wicara Mahir	7	0	6	-6
Bidan Mahir	7	0	12	-12
Perawat Mahir	7	0	40	-40
Okupasi Terapi Terampil	6	0	8	-8
Ortotis Prostetis Terampil	6	0	8	-8
Perawat Terampil	6	0	40	-40
Terapis Wicara Terampil	6	0	8	-8

**Kepala Instalasi Radiologi**

Jabatan	KLS	B	K	+/-
Fisikawan Medis Ahli Madya	11	0	2	-2

Radiografer Ahli Madya	11	0	2	-2
Fisikawan Medis Ahli Muda	9	0	3	-3
Radiografer Ahli Muda	9	0	4	-4
Fisikawan Medis Ahli Pertama	8	0	4	-4
Radiografer Ahli Pertama	8	0	8	-8
Radiografer Penyelia	8	0	3	-3
Radiografer Mahir	7	0	5	-5
Radiografer Terampil	6	0	10	-10

**Kepala Instalasi Penyakit Infeksi Emerging (PIE)**

Jabatan	KLS	B	K	+/-
Perawat Ahli Utama	13	0	2	-2
Perawat Ahli Madya	11	0	6	-6
Perawat Ahli Muda	9	0	8	-8
Perawat Ahli Pertama	8	0	10	-10

Perawat Penyelia	8	0	9	-9
Perawat Mahir	7	0	10	-10
Perawat Terampil	6	0	15	-15

Keterangan :

\* : JF penyetaraan yang kelasnya berbeda dengan JF non penyetaraan

\*\* : JF penyetaraan yang kelasnya sama dengan JF non penyetaraan

\*\*\* : Alih direktur utama dan direksi

21. RUMAH SAKIT KANKER DHARMAIS

PEGAWAI 965 ORANG TERDIRI DARI :		
Es.I : 0	Es.III : 0	JP : 603
Es.II : 0	Es.IV : 0	JP : 362

Keterangan :	
KLS	: Kelas Jabatan
B	: Bezetting (Kedua Pegawai)
K	: Kebutuhan (Berdasarkan ABK)
+/-	: Selisih

**DIREKTUR UTAMA  
RUMAH SAKIT KANKER DHARMAIS**

Ketua Komite Medik					Ketua Komite Etik dan Hukum					Ketua Komite Keperawatan dan Tenaga Kesehatan Lain					Ketua Komite Koordinasi Pendidikan Kedokteran					Ketua Komite Mutu Rumah Sakit					Ketua Komite Farmasi dan Terapi					Ketua Komite Etik Penelitian Kesehatan					Ketua Komite Pencegahan dan Pengendalian Infeksi					Ketua Komite Program Pengendalian Resistensi Antimikroba					Kepala Satuan Pemeriksaan Internal									
Jabatan	KLS	B	K	+/-	Jabatan	KLS	B	K	+/-	Jabatan	KLS	B	K	+/-	Jabatan	KLS	B	K	+/-	Jabatan	KLS	B	K	+/-	Jabatan	KLS	B	K	+/-	Jabatan	KLS	B	K	+/-	Jabatan	KLS	B	K	+/-	Jabatan	KLS	B	K	+/-	Jabatan	KLS	B	K	+/-					
Administrator Kesehatan Ahli Pertama	8	0	1	-1	Administrator Kesehatan Ahli Pertama	8	0	1	-1	Administrator Kesehatan Ahli Pertama	8	0	1	-1	Administrator Kesehatan Ahli Pertama	8	0	1	-1	Administrator Kesehatan Ahli Pertama	8	0	1	-1	Administrator Kesehatan Ahli Pertama	8	0	2	-2	Administrator Kesehatan Ahli Pertama	8	0	1	-1	Administrator Kesehatan Ahli Pertama	8	0	1	-1	Administrator Kesehatan Ahli Pertama	8	0	1	-1	Administrator Kesehatan Ahli Pertama	8	0	1	-1	Auditor Ahli Madya	12	2	2	0
Analisis Data dan Informasi	7	0	3	-3	Analisis Data dan Informasi	7	0	1	-1	Analisis Data dan Informasi	7	0	2	-2	Analisis Data dan Informasi	7	0	3	-3	Analisis Data dan Informasi	7	1	3	-2	Analisis Data dan Informasi	7	0	2	-2	Analisis Data dan Informasi	7	1	2	-1	Analisis Data dan Informasi	7	0	2	-2	Analisis Data dan Informasi	7	0	1	-1	Analisis Data dan Informasi	7	0	1	-1	Auditor Ahli Muda	10	1	2	-1
Analisis Data dan Informasi (Non ASN)	0	3	0	3	Analisis Data dan Informasi (Non ASN)	0	1	0	1	Analisis Data dan Informasi (Non ASN)	0	1	0	1	Analisis Data dan Informasi (Non ASN)	0	1	0	1	Analisis Data dan Informasi (Non ASN)	0	3	0	3	Analisis Data dan Informasi (Non ASN)	0	2	0	2	Analisis Data dan Informasi (Non ASN)	0	1	0	1	Analisis Data dan Informasi (Non ASN)	0	1	0	1	Analisis Data dan Informasi (Non ASN)	0	1	0	1	Auditor Ahli Pertama	8	0	1	-1					
																																													Analisis Pengawasan	7	1	0	1					
																																																		Analisis Data dan Informasi (Non ASN)	0	1	0	1

Direktur Medik dan Keperawatan					Direktur Sumber Daya Manusia, Pendidikan, dan Penelitian					Direktur Perencanaan dan Pengembangan Strategi Layanan					Direktur Keuangan Dan Barang Milik Negara					Direktur Layanan Operasional																																																																					
Kelompok Jabatan Fungsional					Kepala Instalasi Gawat darurat					KSM Umum					Kelompok Jabatan Fungsional					Kepala Instalasi Pengendali Data Beban Kanker dan Jejaring Kanker Nasional					Kelompok Jabatan Fungsional					Kepala Instalasi Pemasaran dan Pengembangan Usaha					Kelompok Jabatan Fungsional					Kepala Instalasi Pengendalian Pasien Jamina					Kelompok Jabatan Fungsional					Kepala Instalasi Sistem Informasi Manajemen Rumah Sakit					Kepala Unit Layanan Pengadaan																																		
Jabatan	KLS	B	K	+/-	Jabatan	KLS	B	K	+/-	Jabatan	KLS	B	K	+/-	Jabatan	KLS	B	K	+/-	Jabatan	KLS	B	K	+/-	Jabatan	KLS	B	K	+/-	Jabatan	KLS	B	K	+/-	Jabatan	KLS	B	K	+/-	Jabatan	KLS	B	K	+/-	Jabatan	KLS	B	K	+/-	Jabatan	KLS	B	K	+/-	Jabatan	KLS	B	K	+/-	Jabatan	KLS	B	K	+/-	Jabatan	KLS	B	K	+/-	Jabatan	KLS	B	K	+/-	Jabatan	KLS	B	K	+/-	Jabatan	KLS	B	K	+/-	Jabatan	KLS	B	K	+/-
Administrator Kesehatan Ahli Madya	11	1	4	-3	Perawat Ahli Madya	11	1	2	-1	Dokter Ahli Utama***	14	1	1	0	Analisis Sumber Daya Manusia Aparatur Ahli Madya	12	2	4	-2	Administrator Kesehatan Ahli Madya	11	0	1	-1	Administrator Kesehatan Ahli Madya	11	0	1	-1	Pranata Hubungan Masyarakat Ahli Madya	11	1	1	0	Analisis Pengelolaan Keuangan APBN Ahli Madya	11	1	1	0	Analisis Kebijakan Ahli Madya	10	0	1	-1	Pranata Komputer Ahli Madya	11	0	1	-1																																								
Administrator Kesehatan Ahli Muda	9	0	7	-7	Bidan Ahli Muda	9	0	2	-2	Dokter Ahli Utama	14	0	2	-2	Administrator Kesehatan Ahli Madya	11	0	2	-2	Administrator Kesehatan Ahli Muda	9	0	1	-1	Pranata Hubungan Masyarakat Ahli Muda	9	3	4	-1	Analisis Pengelolaan Keuangan APBN Ahli Madya	11	0	1	-1	Analisis Hukum Ahli Madya	11	1	2	-1	Pranata Komputer Ahli Muda	9	1	4	-3																																													
Administrator Kesehatan Ahli Pertama	8	2	5	-3	Perawat Ahli Muda	9	1	14	-13	Dokter Ahli Madya	13	8	11	-3	Pustakawan Ahli Madya	11	1	2	-1	Administrator Kesehatan Ahli Pertama	8	0	1	-1	Pranata Hubungan Masyarakat Ahli Pertama	8	1	2	-1	Analisis Pengelolaan Keuangan APBN Ahli Pertama	8	0	1	-1	Arsiparis Ahli Madya	11	1	2	-1	Pranata Komputer Ahli Pertama	8	6	8	-2																																													
Analisis Kesehatan	7	2	2	0	Bidan Ahli Pertama	8	0	5	-5	Dokter Ahli Muda	10	5	65	-60	Arsiparis Ahli Madya	11	0	2	-2	Epidemiolog Kesehatan Ahli Pertama	11	0	5	-5	Analisis Pengelolaan Keuangan APBN Ahli Muda	9	2	2	0	Arsiparis Ahli Madya	11	1	2	-1	Pranata Komputer Ahli Pertama	8	6	8	-2																																																		
Analisis Kesehatan (Non ASN)	0	30	0	30	Perawat Ahli Pertama	8	1	20	-19	Dokter Ahli Pertama	9	8	70	-62	Administrator Kesehatan Ahli Muda	9	0	9	-9	Epidemiolog Kesehatan Ahli Muda	9	0	5	-5	Analisis Anggaran Ahli Muda	11	2	2	0	Arsiparis Ahli Muda	9	0	6	-6	Pranata Komputer Penyelia	8	0	6	-6																																																		
					Perawat Mahir	7	3	5	-2	Dokter	9	2	0	2	Analisis Sumber Daya Manusia Aparatur Ahli Muda	10	3	5	-2	Epidemiolog Kesehatan Ahli Pertama	8	0	4	-4	Analisis Anggaran Ahli Madya	11	2	2	0	Arsiparis Ahli Pertama	8	1	3	-2	Pranata Komputer Terampil	6	2	12	-10																																																		
					Perawat Terampil	6	3	26	-23	Dokter (Non ASN)	0	55	0	55	Administrator Kesehatan Ahli Pertama	8	0	9	-9	Pengelola Data	6	1	2	-1	Analisis Anggaran Ahli Pertama	8	0	1	-1	Arsiparis Ahli Muda	9	3	2	1	Analisis Data dan Informasi (Non ASN)	0	18	0	18																																																		
					Asisten Perawat	3	1	1	0						Analisis Sumber Daya Manusia Aparatur Ahli Pertama	8	1	8	-7	Analisis Kesehatan (Non ASN)	0	8	0	8	Penata Laksana Barang Terampil	7	0	2	-2	Pranata Hubungan Masyarakat Ahli Muda	9	4	6	-2																																																							
					Pengadministrasi Umum	3	1	1	0						Pustakawan Ahli Muda	9	1	4	-3						Analisis Data dan Informasi	7	0	2	-2	Analisis Hukum Ahli Pertama	8	1	4	-3																																																							
					Analisis Kesehatan (Non ASN)	0	22	0	22						Pustakawan Ahli Pertama	8	2	4	-2						Analisis Data dan Informasi (Non ASN)	0	7	0	7	Analisis Kebijakan Ahli Pertama	8	0	1	-1																																																							





Bidan Mahir	7	1	2	-1
Perawat Mahir	7	9	9	0
Bidan Terampil	6	0	3	-3
Perawat Terampil	6	1	29	-28
Perawat Gigi/ Terapis Gigi dan Mulut Periyela	8	0	3	-3
Perawat Gigi/ Terapis Gigi dan Mulut Mahir	7	1	4	-3
Perawat Ahli	7	2	0	2
Analisis Data & Informasi	7	0	1	-1
Perawat Gigi/ Terapis Gigi dan Mulut Terampil	6	1	5	-4
Pengadministrasi umum	3	3	2	1
Asisten Perawat	3	4	4	0
Analisis Kesehatan (Non ASN)	0	29	0	29

Dokter Pendidik Klinis Ahli Pertama	10	0	1	-1
Dokter Ahli Pertama	9	1	3	-2
Dokter (Non ASN)	0	2	0	2

Kepala Instalasi Rawat Inap				
Jabatan	KLS	B	K	+/-
Perawat Ahli Utama	13	0	3	-3
Perawat Ahli Madya	11	15	30	-15
Perawat Ahli Muda	9	25	50	-25
Perawat Ahli Pertama	8	24	95	-71
Perawat Penyelia	8	39	62	-23
Perawat Mahir	7	28	82	-54
Perawat Terampil	6	20	246	-226
Asisten Perawat	3	19	77	-58
Pengadministrasi Umum	3	12	10	2
Analisis Kesehatan (Non ASN)	0	181	0	181

KSM Kedokteran Nuklir				
Jabatan	KLS	B	K	+/-
Dokter Pendidik Klinis Ahli Utama	15	0	1	-1
Dokter Ahli Utama	14	0	2	-2
Dokter Pendidik Klinis Ahli Madya	13	0	1	-1
Dokter Ahli Madya	12	0	3	-3
Dokter Pendidik Klinis Ahli Muda	11	0	1	-1
Dokter Ahli Muda	10	1	3	-2
Dokter Pendidik Klinis Ahli Pertama	10	0	1	-1
Dokter Ahli Pertama	9	1	2	-1
Dokter (Non ASN)	0	1	0	1

Sanitarian/ Tenaga Sanitasi Lingkungan Periyela	8	0	2	-2
Sanitarian/ Tenaga Sanitasi Lingkungan Mahir	7	0	2	-2
Sanitarian/ Tenaga Sanitasi Lingkungan Terampil	6	0	4	-4
Pengelola Perumahan Lingkungan	5	1	0	1
Analisis Kesehatan (Non ASN)	0	7	0	7

Kepala Instalasi Pemeliharaan Sarana Rumah Sakit				
Jabatan	KLS	B	K	+/-
Teknisi Elektromedis Ahli Madya	11	4	5	-1
Teknisi Elektromedis Ahli Muda	9	0	3	-3
Teknisi Elektromedis Ahli Pertama	8	0	3	-3
Teknisi Elektromedis Penyelia	8	0	7	-7
Teknisi Elektromedis Mahir	7	1	7	-6
Teknisi Elektromedis Terampil	6	1	16	-15
Sanitarian/ Tenaga Sanitasi Lingkungan Ahli Madya	11	1	2	-1
Sanitarian/ Tenaga Sanitasi Lingkungan Ahli Muda	9	0	2	-2
Sanitarian/ Tenaga Sanitasi Lingkungan Pertama	8	0	3	-3
Sanitarian/ Tenaga Sanitasi Lingkungan Penyelia	8	1	4	-3

										Sanitarian/Tenaga Sanitasi Lingkungan Mahir					7	0	4	-4																				
										Sanitarian/Tenaga Sanitasi Lingkungan Terampil					6	0	4	-4																				
										Inspektur Sarana dan Prasarana Fasilitas Pelayanan Kesehatan					7	0	1	-1																				
										Operator Mesin					5	0	5	-5																				
										Pengelola Instalasi Air dan Listrik					5	23	27	-4																				
										Analisis Data dan Informasi					7	1	1	0																				
										Pengadministrasi Umum					6	1	1	0																				
										Analisis Kesehatan (Non ASN)					0	13	0	13																				
<b>Kepala Instalasi Bedah Sentral</b>													<b>KSM Radiologi</b>													<b>Kepala Instalasi Sterilisasi Sentral dan Binatu</b>												
<b>Jabatan</b>					<b>KLS</b>	<b>B</b>	<b>K</b>	<b>+/-</b>	<b>Jabatan</b>					<b>KLS</b>	<b>B</b>	<b>K</b>	<b>+/-</b>	<b>Jabatan</b>					<b>KLS</b>	<b>B</b>	<b>K</b>	<b>+/-</b>												
Perawat Ahli Utama					13	0	1	-1	Dokter Pendidik Klinis Ahli Utama					15	1	2	-1	Binatu Rumah Sakit					3	3	29	-26												
Perawat Ahli Madya					11	1	6	-5	Dokter Ahli Utama					14	0	2	-2	Pengadministrasi Umum					3	1	1	0												
Perawat Ahli Muda					9	1	9	-8	Dokter Pendidik Klinis Ahli Madya					13	0	2	-2	Analisis Kesehatan (Non ASN)					0	6	0	6												
Perawat Ahli Pertama					8	0	12	-12	Dokter Ahli Madya					12	1	3	-2																					
Perawat Peryata					8	10	11	-1	Dokter Pendidik Klinis Ahli Muda					11	0	2	-2																					
Perawat Mahir					7	2	3	-1	Dokter Ahli Muda					10	2	7	-5																					
Perawat Terampil					6	1	8	-7	Dokter Pendidik Klinis Ahli Pertama					10	0	2	-2																					
Analisis Data dan Informasi					7	2	1	0	Dokter Ahli Pertama					9	2	5	-3																					
Pengadministrasi Umum					3	1	1	0	Dokter (Non ASN)					0	1	0	1																					
Analisis Kesehatan (Non ASN)					0	15	0	15																														
<b>Kepala Instalasi Rawat Intensif</b>													<b>KSM Patologi Klinik</b>													<b>Kepala Instalasi Rekam Medik</b>												
<b>Jabatan</b>					<b>KLS</b>	<b>B</b>	<b>K</b>	<b>+/-</b>	<b>Jabatan</b>					<b>KLS</b>	<b>B</b>	<b>K</b>	<b>+/-</b>	<b>Jabatan</b>					<b>KLS</b>	<b>B</b>	<b>K</b>	<b>+/-</b>												
Perawat Ahli Utama					13	0	1	-1	Dokter Pendidik Klinis Ahli Utama					15	0	1	-1	Perikam Medis Ahli Madya					11	2	3	-1												
Perawat Ahli Madya					11	6	8	-2	Dokter Ahli Utama					14	1	3	-2	Perikam Medis Ahli Muda					11	0	2	-2												

Perawat Ahli Muda	9	4	20	-16
Perawat Ahli Pertama	8	10	22	-12
Perawat Penyelia	8	15	28	-13
Perawat Mahir	7	12	25	-13
Perawat Terampil	6	3	19	-16
Penata Anestesi Ahli Pertama	8	0	2	-2
Asisten Penata Anestesi Penyelia	8	2	2	0
Asisten Penata Anestesi Mahir	7	0	2	-2
Asisten Penata Anestesi Terampil	6	2	4	-2
Asisten Perawat	3	6	6	0
Pengadministrasi Umum	3	2	2	0
Analisis Kesehatan (Non ASN)	0	36	0	36

Dokter Pendidik Klinis Ahli Madya	13	0	1	-1
Dokter Ahli Madya	12	1	6	-5
Dokter Pendidik Klinis Ahli Muda	11	0	1	-1
Dokter Ahli Muda	10	4	7	-3
Dokter Pendidik Klinis Ahli Pertama	10	0	1	-1
Dokter Ahli Pertama	9	1	4	-3
Dokter (Non ASN)	0	4	0	4

Kepala Instalasi Laboratorium Terpadu				
Jabatan	KLS	B	K	+/-
Pranata Laboratorium Kesehatan Ahli Madya	11	5	9	-4
Pranata Laboratorium Kesehatan Ahli Muda	9	3	12	-9
Pranata Laboratorium Kesehatan Ahli Pertama	8	0	22	-22
Pranata Laboratorium Kesehatan Penyelia	8	14	22	-8
Pranata Laboratorium Kesehatan Mahir	7	1	22	-21
Pranata Laboratorium Kesehatan Terampil	6	7	42	-35
Pemulasaran Jenazah	3	3	5	-2
Pranata Laboratorium Kesehatan	5	3	3	0
Pengadministrasi Umum	3	8	8	0
Analisis Kesehatan (Non ASN)	0	42	0	42

KSM Gigi dan Mulut				
Jabatan	KLS	B	K	+/-
Dokter Gigi Ahli Utama	14	0	1	-1
Dokter Gigi Ahli Madya	12	0	1	-1
Dokter Gigi Ahli Muda	10	1	2	-1
Dokter Gigi Ahli Pertama	9	1	2	-1

Perekam Medis Ahli Pertama	9	0	2	-2
Perekam Medis Penyelia	9	11	12	-1
Perekam Medis Mahir	8	2	38	-36
Perekam Medis Terampil	8	12	35	-23
Perekam Medis	6	6	0	6
Pengadministrasi Umum	3	2	2	0
Analisis Kesehatan (Non ASN)	0	35	0	35

Kepala Instalasi Radiodiagnostik					KSM Bedah Saraf				
Jabatan	KLS	B	K	+/-	Jabatan	KLS	B	K	+/-
Radiografer Ahli Madya	11	5	7	-2	Dokter Pendidik Klinis Ahli Utama	15	0	1	-1
Radiografer Ahli Muda	9	1	5	-4	Dokter Ahli Utama	14	0	2	-2
Radiografer Ahli Pertama	8	1	10	-9	Dokter Pendidik Klinis Ahli Madya	13	0	1	-1
Radiografer Penyelia	8	0	8	-8	Dokter Ahli Madya	12	0	3	-3
Radiografer Mahir	8	1	10	-9	Dokter Pendidik Klinis Ahli Muda	11	0	1	-1
Radiografer Terampil	7	1	15	-14	Dokter Ahli Muda	10	3	4	-1
Faskawan Medis Ahli Muda	11	0	2	-2	Dokter Pendidik Klinis Ahli Pertama	10	0	1	-1
Faskawan Medis Ahli Pertama	9	0	5	-5	Dokter Ahli Pertama	9	0	2	-2
Perawat Ahli Muda	9	0	2	-2	Dokter	0	1	0	1
Perawat Ahli Pertama	8	0	2	-2	Dokter (Non ASN)	0	1	0	1
Perawat Penyelia	8	1	4	-3					
Perawat Mahir	8	4	7	-3					
Perawat Terampil	7	0	2	-2					
Pengadministrasi Umum	3	9	9	0					
Analisis Kesehatan (Non ASN)	0	19	0	19					

Kepala Instalasi Radioterapi					KSM Paru				
Jabatan	KLS	B	K	+/-	Jabatan	KLS	B	K	+/-
Radiografer Ahli Madya	13	3	7	-4	Dokter Pendidik Klinis Ahli Utama	15	0	1	-1
Radiografer Ahli Muda	11	1	7	-6	Dokter Ahli Utama	14	0	2	-2
Radiografer Ahli Pertama	9	5	10	-5	Dokter Pendidik Klinis Ahli Madya	13	0	1	-1
Radiografer Penyelia	8	2	6	-4	Dokter Ahli Madya	12	1	3	-2
Radiografer Mahir	8	1	5	-4	Dokter Pendidik Klinis Ahli Muda	11	0	1	-1
Radiografer Terampil	7	4	8	-4	Dokter Ahli Muda	10	2	3	-1

Teknisi Elektromedik Penyelia	8	1	2	-1
Fasikawan Medis Ahli Madya	13	0	3	-3
Fasikawan Medis Ahli Muda	11	1	4	-3
Fasikawan Medis Ahli Pertama	9	0	5	-5
Perawat Ahli Muda	11	1	1	0
Perawat Penyelia	8	7	10	-3
Perawat Mahir	8	2	7	-5
Perawat Terampil	7	0	5	-5
Pengadministrasi Umum	3	5	5	0
Analisis Kesehatan (Non ASN)	0	12	0	0

Dokter Pendidik Klinis Ahli Pertama	10	0	1	-1
Dokter Ahli Pertama	9	2	5	-3
Dokter (Non ASN)	0	3	0	3

Kepala Instalasi Farmasi				
Jabatan	KLS	B	K	+/-
Apoteker Ahli Utama	13	2	6	-4
Apoteker Ahli Madya	11	5	9	-4
Apoteker Ahli Muda	9	1	17	-16
Apoteker Ahli Pertama	8	8	22	-14
Apoteker	7	2	0	2
Asisten Apoteker Penyelia	9	8	10	-2
Asisten Apoteker Mahir	8	12	15	-3
Asisten Apoteker Terampil	8	10	45	-35
Pengadministrasi Umum	3	9	9	0
Analisis Kesehatan (Non ASN)	0	66	0	66

KSM Anestesi				
Jabatan	KLS	B	K	+/-
Dokter Pendidik Klinis Ahli Utama	15	1	2	-1
Dokter Ahli Utama	14	0	1	-1
Dokter Pendidik Klinis Ahli Madya	13	1	2	-1
Dokter Ahli Madya	12	0	2	-2
Dokter Pendidik Klinis Ahli Muda	11	0	2	-2
Dokter Ahli Muda	10	1	3	-2
Dokter Pendidik Klinis Ahli Pertama	10	0	1	-1
Dokter Ahli Pertama	9	3	3	0
Dokter (Non ASN)	0	3	0	3

Kepala Unit Transfusi Darah Rumah Sakit				
Jabatan	KLS	B	K	+/-
Teknisi Transfusi Darah Penyelia	7	0	5	-5

KSM Neurologi dan Psikiatri				
Jabatan	KLS	B	K	+/-
Dokter Pendidik Klinis Ahli Utama	15	0	1	-1

Teknisi Transfusi Darah Mahir	6	0	7	-7	Dokter Ahli Utama	14	0	1	-1
Teknisi Transfusi Darah Terampil	5	0	17	-17	Dokter Pendidik Klinis Ahli Madya	13	1	2	-1
Teknisi Transfusi Darah	5	1	0	0	Dokter Ahli Madya	12	1	2	-1
Pranata Laboratorium Kesehatan Penyelia	7	1	2	-1	Dokter Pendidik Klinis Ahli Muda	11	0	2	-2
Pranata Laboratorium Kesehatan Mahir	6	2	8	-6	Dokter Ahli Muda	10	1	2	-1
Pranata Laboratorium Kesehatan Terampil	6	0	10	-10	Dokter Pendidik Klinis Ahli Pertama	10	0	2	-2
Pranata Laboratorium Kesehatan	6	1	1	0	Dokter Ahli Pertama	9	1	2	-1
Pengadministrasi Umum	3	5	4	1	Dokter (Non ASN)	0	1	0	1
Analisis Kesehatan (Non ASN)	0	22	0	22					
<b>Kepala Instalasi Gizi</b>					<b>KSM Patologi Anatomi</b>				
<b>Jabatan</b>	<b>KLS</b>	<b>B</b>	<b>K</b>	<b>+/-</b>	<b>Jabatan</b>	<b>KLS</b>	<b>B</b>	<b>K</b>	<b>+/-</b>
Nutrisi Ahli Madya	11	1	4	-3	Dokter Pendidik Klinis Ahli Utama	15	0	1	-1
Nutrisi Ahli Muda	9	2	8	-6	Dokter Ahli Utama	14	0	4	-4
Nutrisi Ahli Pertama	8	0	8	-8	Dokter Pendidik Klinis Ahli Madya	13	0	1	-1
Nutrisi Penyelia	8	4	7	-3	Dokter Ahli Madya	12	1	10	-9
Nutrisi Mahir	7	0	10	-10	Dokter Pendidik Klinis Ahli Muda	11	0	1	-1
Nutrisi Terampil	6	5	10	-5	Dokter Ahli Muda	10	4	8	-4
Analisis Gizi	7	2	0	2	Dokter Pendidik Klinis Ahli Pertama	10	0	1	-1
Pengelola Program Gizi	5	1	0	1	Dokter Ahli Pertama	9	0	7	-7
Pranata Jaminan	3	21	25	-4	Dokter (Non ASN)	0	4	0	4
Pengadministrasi Umum	3	3	3	0					
Analisis Kesehatan (Non ASN)	0	16	0	16					
<b>Kepala Instalasi Palatif</b>					<b>KSM Ilmu Kesehatan Kulit dan Kelamin</b>				
<b>Jabatan</b>	<b>KLS</b>	<b>B</b>	<b>K</b>	<b>+/-</b>	<b>Jabatan</b>	<b>KLS</b>	<b>B</b>	<b>K</b>	<b>+/-</b>
Perawat Ahli Utama	13	0	1	-1	Dokter Pendidik Klinis Ahli Utama	15	0	1	-1

Perawat Ahli Madya	11	1	2	-1	Dokter Ahli Utama	14	0	1	-1
Perawat Ahli Muda	9	0	2	-2	Dokter Pendidik Klinis Ahli Madya	13	0	1	-1
Perawat Ahli Pertama	8	0	2	-2	Dokter Ahli Madya	12	0	2	-2
Psikologis Klinis Ahli Madya	11	1	1	0	Dokter Pendidik Klinis Ahli Muda	11	0	1	-1
Psikologis Klinis Ahli Muda	9	0	1	-1	Dokter Ahli Muda	10	1	3	-2
Psikologis Klinis Ahli Pertama	8	0	1	-1	Dokter Pendidik Klinis Ahli Pertama	10	0	1	-1
Perawat Penyelia	8	1	2	-1	Dokter Ahli Pertama	9	1	3	-2
Perawat Mahir	7	1	2	-1	Dokter (Non ASN)	0	2	0	2
Perawat Terampil	6	0	2	-2					
Akupunturis	6	0	4	-4					
Analisis Data dan Informasi	3	2	2	0					
Analisis Kesehatan (Non ASN)	0	3	0	3					

Kepala Instalasi Deteksi Dini dan PRKS					KSM Radioterapi				
Jabatan	KLS	B	K	+/-	Jabatan	KLS	B	K	+/-
Perawat Ahli Utama	13	0	1	-1	Dokter Pendidik Klinis Ahli Utama	15	0	1	-1
Penyuluh Kesehatan Masyarakat/Te raga Promosi Kesehatan dan Ilmu Perilaku Ahli Madya	11	0	1	-1	Dokter Ahli Utama	14	0	2	-2
Perawat Ahli Madya	11	1	1	0	Dokter Pendidik Klinis Ahli Madya	13	0	1	-1
Penyuluh Kesehatan Masyarakat/Te raga Promosi Kesehatan dan Ilmu Perilaku Ahli Muda	9	0	2	-2	Dokter Ahli Madya	12	0	6	-6
Perawat Ahli Muda	9	0	1	-1	Dokter Pendidik Klinis Ahli Muda	11	0	1	-1
Penyuluh Kesehatan Masyarakat/Te raga Promosi Kesehatan dan Ilmu Perilaku Ahli Pertama	8	0	2	-2	Dokter Ahli Muda	10	2	6	-4
Perawat Ahli Pertama	8	0	1	-1	Dokter Pendidik Klinis Ahli Pertama	10	0	1	-1



Perawat Penyelia	8	0	1	-1	Dokter Ahli Pertama	9	1	8	-7
Perawat Mahir	7	1	1	0	Dokter (Non ASN)	0	5	0	5
Perawat Terampil	6	0	1	-1					
Bidan Ahli Madya	11	1	1	0					
Bidan Ahli Muda	9	0	1	-1					
Bidan Ahli Pertama	8	0	1	-1					
Analisis Data dan Informasi	7	2	2	0					
Analisis Kesehatan (Non ASN)	0	1	0	1					
<b>Kepala Instalasi Pelayanan Eksekutif</b>					<b>KSM Alergi Imunologi</b>				
<b>Jabatan</b>	<b>KLS</b>	<b>B</b>	<b>K</b>	<b>+/-</b>	<b>Jabatan</b>	<b>KLS</b>	<b>B</b>	<b>K</b>	<b>+/-</b>
Perawat Ahli Utama	13	0	1	-1	Dokter Pendidik Klinis Ahli Utama	15	0	1	-1
Perawat Ahli Madya	11	2	3	-1	Dokter Ahli Utama	14	0	1	-1
Perawat Ahli Muda	9	1	5	-4	Dokter Pendidik Klinis Ahli Madya	13	0	1	-1
Perawat Ahli Pertama	8	0	8	-8	Dokter Ahli Madya	12	1	2	-1
Perawat Penyelia	7	2	3	-1	Dokter Pendidik Klinis Ahli Muda	11	0	1	-1
Perawat Mahir	6	1	5	-4	Dokter Ahli Muda	10	1	2	-1
Perawat Terampil	6	0	5	-5	Dokter Pendidik Klinis Ahli Pertama	10	0	1	-1
Pengadministrasi Umum	3	2	2	0	Dokter Ahli Pertama	9	0	2	-2
Analisis Kesehatan (Non ASN)	0	7	0	7	Dokter (Non ASN)	0	3	0	3
<b>Kepala Instalasi Terapi Sistemik</b>					<b>KSM Anak</b>				
<b>Jabatan</b>	<b>KLS</b>	<b>B</b>	<b>K</b>	<b>+/-</b>	<b>Jabatan</b>	<b>KLS</b>	<b>B</b>	<b>K</b>	<b>+/-</b>
Perawat Ahli Utama	13	0	1	-1	Dokter Pendidik Klinis Ahli Utama	15	0	1	-1
Perawat Ahli Madya	11	3	5	-2	Dokter Ahli Utama	14	0	3	-3
Perawat Ahli Muda	9	2	3	-1	Dokter Pendidik Klinis Ahli Madya	13	0	1	-1
Perawat Ahli Pertama	8	1	8	-7	Dokter Ahli Madya	12	3	4	-1

Perawat Penyelia	7	8	10	-2	Dokter Pendidik Klinis Ahli Muda	11	0	1	-1
Perawat Mahir	6	1	10	-9	Dokter Ahli Muda	10	1	2	-1
Perawat Terampil	6	0	10	-10	Dokter Pendidik Klinis Ahli Pertama	10	0	1	-1
Asisten Perawat	3	1	1	0	Dokter Ahli Pertama	9	1	3	-2
Pengadministrasi Umum	3	3	3	0	Dokter (Non ASN)	0	1	0	1
Analisis Kesehatan (Non ASN)	0	1	0	1					
<b>Kepala Instalasi Prosedur Diagnostik</b>					<b>KSM Bedah Digestive</b>				
<b>Jabatan</b>	<b>KLS</b>	<b>B</b>	<b>K</b>	<b>+/-</b>	<b>Jabatan</b>	<b>KLS</b>	<b>B</b>	<b>K</b>	<b>+/-</b>
Perawat Ahli Utama	13	0	2	-2	Dokter Pendidik Klinis Ahli Utama	15	0	1	-1
Perawat Ahli Madya	11	2	4	-2	Dokter Ahli Utama	14	0	1	-1
Perawat Ahli Muda	9	0	2	-2	Dokter Pendidik Klinis Ahli Madya	13	0	1	-1
Perawat Ahli Pertama	8	0	2	-2	Dokter Ahli Madya	12	0	2	-2
Perawat Penyelia	7	6	6	0	Dokter Pendidik Klinis Ahli Muda	11	0	1	-1
Perawat Mahir	6	1	6	-5	Dokter Ahli Muda	10	1	2	-1
Bidan Mahir	6	0	1	-1	Dokter Pendidik Klinis Ahli Pertama	10	0	1	-1
Perawat Terampil	6	0	10	-10	Dokter Ahli Pertama	9	1	2	-1
Asisten Perawat	3	2	4	-2	Dokter (Non ASN)	0	2	0	2
Analisis Kesehatan (Non ASN)	0	5	0	5					
<b>Kepala Instalasi Rehabilitasi Medik</b>					<b>KSM Bedah Onkologi</b>				
<b>Jabatan</b>	<b>KLS</b>	<b>B</b>	<b>K</b>	<b>+/-</b>	<b>Jabatan</b>	<b>KLS</b>	<b>B</b>	<b>K</b>	<b>+/-</b>
Fisioterapis Ahli Madya	11	5	6	-1	Dokter Pendidik Klinis Ahli Utama	15	1	2	-1
Fisioterapis Ahli Muda	9	0	3	-3	Dokter Ahli Utama	14	0	1	-1
Fisioterapis Ahli Pertama	8	0	2	-2	Dokter Pendidik Klinis Ahli Madya	13	2	3	-1
Fisioterapis Penyelia	7	0	2	-2	Dokter Ahli Madya	12	3	6	-3
Fisioterapis Terampil	6	3	5	-2	Dokter Pendidik Klinis Ahli Muda	11	0	6	-6

Fisioterapi Mahir	9	0	2	-2
Psikolog Klinis Ahli Madya	11	0	3	-3
Psikolog Klinis Ahli Muda	9	1	3	-2
Psikolog Klinis Ahli Pertama	8	1	1	0
Okupasi Terapis Penyelia	7	2	3	-1
Terapis Wicara Mahir	8	0	2	-2
Terapis Wicara Terampil	6	1	2	-1
Pekerja Sosial Ahli Madya	11	0	3	-3
Pekerja Sosial Ahli Muda	9	1	3	-2
Pekerja Sosial Ahli Pertama	8	0	1	-1
Pengadministrasi Umum	3	1	1	0
Analisis Kesehatan (Non ASN)	0	5	0	5

Dokter Ahli Muda	10	4	6	-2
Dokter Pendidik Klinis Ahli Pertama	10	0	6	-6
Dokter Ahli Pertama	9	3	2	1
Dokter (Non ASN)	0	1	0	1

**KSM Bedah Plastik**

Jabatan	KLS	B	K	+/-
Dokter Pendidik Klinis Ahli Utama	15	0	1	-1
Dokter Ahli Utama	14	0	1	-1
Dokter Pendidik Klinis Ahli Madya	13	0	1	-1
Dokter Ahli Madya	12	1	3	-2
Dokter Pendidik Klinis Ahli Muda	11	0	1	-1
Dokter Ahli Muda	10	0	3	-3
Dokter Pendidik Klinis Ahli Pertama	10	0	1	-1
Dokter Ahli Pertama	9	0	3	-3
Dokter (Non ASN)	0	3	0	3

**KSM Gastro Entero Hepatologi**

Jabatan	KLS	B	K	+/-
Dokter Pendidik Klinis Ahli Utama	15	1	1	0
Dokter Ahli Utama	14	0	2	-2
Dokter Pendidik Klinis Ahli Madya	13	0	1	-1
Dokter Ahli Madya	12	0	3	-3
Dokter Pendidik Klinis Ahli Muda	11	0	1	-1
Dokter Ahli Muda	10	1	3	-2
Dokter Pendidik Klinis Ahli Pertama	10	0	1	-1
Dokter Ahli Pertama	9	0	3	-3
Dokter (Non ASN)	0	1	0	1

**KSM Ginekologi Onkologi**

Jabatan	KLS	B	K	+/-
Dokter Pendidik Klinis Ahli Utama	15	0	1	-1
Dokter Ahli Utama	14	0	2	-2
Dokter Pendidik Klinis Ahli Madya	13	0	1	-1
Dokter Ahli Madya	12	0	4	-4
Dokter Pendidik Klinis Ahli Muda	11	0	1	-1
Dokter Ahli Muda	10	4	6	-2
Dokter Pendidik Klinis Ahli Pertama	10	0	1	-1
Dokter Ahli Pertama	9	0	4	-4
Dokter (Non ASN)	0	3	0	3

**KSM Hematologi Onkologi Medis**

Jabatan	KLS	B	K	+/-
Dokter Pendidik Klinis Ahli Utama	15	1	4	-3

Dokter Ahli Utama	14	0	3	-3
Dokter Pendidik Klinis Ahli Madya	13	0	5	-5
Dokter Ahli Madya	12	1	4	-3
Dokter Pendidik Klinis Ahli Muda	11	0	5	-5
Dokter Ahli Muda	10	2	6	-4
Dokter Pendidik Klinis Ahli Pertama	10	0	5	-5
Dokter Ahli Pertama	9	2	7	-5
Dokter (Non ASN)	0	11	0	11

**KSM Jantung dan Pembuluh Darah**

Jabatan	KLS	B	K	+/-
Dokter Pendidik Klinis Ahli Utama	15	0	1	-1
Dokter Ahli Utama	14	0	1	-1
Dokter Pendidik Klinis Ahli Madya	13	0	1	-1
Dokter Ahli Madya	12	1	2	-1
Dokter Pendidik Klinis Ahli Muda	11	0	1	-1
Dokter Ahli Muda	10	1	2	-1
Dokter Pendidik Klinis Ahli Pertama	10	0	1	-1
Dokter Ahli Pertama	9	1	2	-1

**KSM Gizi Klinik**

Jabatan	KLS	B	K	+/-
Dokter Pendidik Klinis Ahli Utama	15	0	1	-1
Dokter Ahli Utama	14	1	1	0
Dokter Pendidik Klinis Ahli Madya	13	0	1	-1
Dokter Ahli Madya	12	0	2	-2
Dokter Pendidik Klinis Ahli Muda	11	0	1	-1

Dokter Ahli Muda	10	0	4	-4
Dokter Pendidik Klinis Ahli Pertama	10	0	1	-1
Dokter Ahli Pertama	9	0	3	-3
Dokter (Non ASN)	0	2	0	2

**KSM THT dan Mata**

Jabatan	KLS	B	K	+/-
Dokter Ahli Utama	14	0	1	-1
Dokter Ahli Madya	12	1	3	-2
Dokter Ahli Muda	10	0	4	-4
Dokter Ahli Pertama	9	2	4	-2
Dokter (Non ASN)	0	5	0	5

**KSM Ortopaedi**

Jabatan	KLS	B	K	+/-
Dokter Pendidik Klinis Ahli Utama	15	0	1	-1
Dokter Ahli Utama	14	0	1	-1
Dokter Pendidik Klinis Ahli Madya	13	0	1	-1
Dokter Ahli Madya	12	0	1	-1
Dokter Pendidik Klinis Ahli Muda	11	0	1	-1
Dokter Ahli Muda	10	0	1	-1
Dokter Pendidik Klinis Ahli Pertama	10	0	1	-1
Dokter Ahli Pertama	9	1	2	-1
Dokter (Non ASN)	0	1	0	1

**KSM Ginjal Hipertensi**

Jabatan	KLS	B	K	+/-
Dokter Pendidik Klinis Ahli Utama	15	0	1	-1

Dokter Ahli Utama	14	0	1	-1
Dokter Pendidik Klinis Ahli Madya	13	0	1	-1
Dokter Ahli Madya	12	0	1	-1
Dokter Pendidik Klinis Ahli Muda	11	0	1	-1
Dokter Ahli Muda	10	1	2	-1
Dokter Pendidik Klinis Ahli Pertama	10	0	1	-1
Dokter Ahli Pertama	9	0	2	-2
Dokter (Non ASN)	0	2	0	2

**KSM Bedah Thorak**

Jabatan	KLS	B	K	/-/
Dokter Pendidik Klinis Ahli Utama	15	0	1	-1
Dokter Ahli Utama	14	0	1	-1
Dokter Pendidik Klinis Ahli Madya	13	0	1	-1
Dokter Ahli Madya	12	0	2	-2
Dokter Pendidik Klinis Ahli Muda	11	0	1	-1
Dokter Ahli Muda	10	1	2	-1
Dokter Pendidik Klinis Ahli Pertama	10	0	1	-1
Dokter Ahli Pertama	9	1	2	-1
Dokter (Non ASN)	0	0	1	0

**KSM Urologi**

Jabatan	KLS	B	K	/-/
Dokter Pendidik Klinis Ahli Utama	15	0	2	-2
Dokter Ahli Utama	14	0	2	-2
Dokter Pendidik Klinis Ahli Madya	13	0	2	-2
Dokter Ahli Madya	12	2	3	-1

Dokter Pendidik Klinis Ahli Muda	11	0	2	-2
Dokter Ahli Muda	10	0	2	-2
Dokter Pendidik Klinis Ahli Pertama	10	0	2	-2
Dokter Ahli Pertama	9	0	2	-2
Dokter (Non ASN)	0	1	0	1

Keterangan :

- \* : JF penyetaraan yang kelasnya berbeda dengan JF non penyetaraan
- \*\* : JF penyetaraan yang kelasnya sama dengan JF non penyetaraan
- \*\*\* : Aih direktur utama dan direksi



22. RUMAH SAKIT JANTUNG DAN PEMBULUH DARAH HARAPAN KITA

PEGAWAY 1.200 ORANG TERDIRI DARI :		
Es.I : 0	Es.III : 0	JP = 805
Es.II : 0	Es.IV : 0	JP = 395

<b>DIREKTUR UTAMA</b> <b>RUMAH SAKIT JANTUNG DAN PEMBULUH DARAH HARAPAN KITA</b>
---

Keterangan :
KLS : Kelas Jabatan
B : Bezetting (Keadaan Pegawai)
K : Kebutuhan (Berdasarkan ABK)
+/- : Selisih

Ketua Komite Medik					Ketua Komite Etik dan Hukum					Ketua Komite Mutu Rumah Sakit					Ketua Komite Etik Penelitian					Ketua Komite Pencegahan dan Pengendalian Infeksi					Ketua Komite Keperawatan dan Tenaga Kesehatan Lainnya					Kepala Satuan Pemeriksaan Internal									
Jabatan	KLS	B	K	+/-	Jabatan	KLS	B	K	+/-	Jabatan	KLS	B	K	+/-	Jabatan	KLS	B	K	+/-	Jabatan	KLS	B	K	+/-	Jabatan	KLS	B	K	+/-	Jabatan	KLS	B	K	+/-					
Administrator Kesehatan Ahli Pertama	8	0	1	-1	Administrator Kesehatan Ahli Pertama	8	0	1	-1	Administrator Kesehatan Ahli Pertama	8	0	1	-1	Administrator Kesehatan Ahli Pertama	8	0	1	-1	Administrator Kesehatan Ahli Pertama	8	0	1	-1	Administrator Kesehatan Ahli Pertama	8	0	1	-1	Auditor Ahli Muda	12	1	1	0					
Analisis Data dan Informasi	7	0	1	-1	Analisis Data dan Informasi	7	0	1	-1	Analisis Data dan Informasi	7	0	4	-4	Analisis Data dan Informasi	7	0	1	-1	Analisis Data dan Informasi	7	0	1	-1	Analisis Data dan Informasi	7	0	1	-1	Auditor Ahli Muda	10	1	2	-1					
Analisis Data dan Informasi (Non ASN)	0	1	0	1	Analisis Data dan Informasi (Non ASN)	0	1	0	1	Analisis Data dan Informasi (Non ASN)	0	3	0	3	Analisis Data dan Informasi (Non ASN)	0	1	0	1	Analisis Data dan Informasi (Non ASN)	0	1	0	1	Analisis Data dan Informasi (Non ASN)	0	1	0	1	Auditor Ahli Pertama	8	0	4	-4					
																														Analisis Pengawasan	7	1	0	1					
																																			Analisis Data dan Informasi (Non ASN)	0	3	0	3

Direktur Medik dan Keperawatan	Direktur Sumber Daya Manusia, Pendidikan, dan Penelitian	Direktur Perencanaan dan Pengembangan Strategi Layanan	Direktur Keuangan dan Barang Milik Negara	Direktur Layanan Operasional
--------------------------------	--	--	---	------------------------------

Kelompok Jabatan Fungsional					Kepala Instalasi Bedah					KSM Diagnostik Non Invasif dan Pencitraan Kardiovaskular					Kelompok Jabatan Fungsional					Kepala Instalasi Pendidikan dan Pelatihan					Kelompok Jabatan Fungsional					Kepala Instalasi Pemasaran dan Kerjasama Pelayanan					Kelompok Jabatan Fungsional					Kepala Instalasi Verifikasi dan Penjaminan Pasien					Kelompok Jabatan Fungsional					Kepala Instalasi Kesehatan Lingkungan dan Keselamatan dan Kesehatan Kerja Rumah Sakit					Kepala Unit Layanan Pengadaan																								
Jabatan	KLS	B	K	+/-	Jabatan	KLS	B	K	+/-	Jabatan	KLS	B	K	+/-	Jabatan	KLS	B	K	+/-	Jabatan	KLS	B	K	+/-	Jabatan	KLS	B	K	+/-	Jabatan	KLS	B	K	+/-	Jabatan	KLS	B	K	+/-	Jabatan	KLS	B	K	+/-	Jabatan	KLS	B	K	+/-	Jabatan	KLS	B	K	+/-	Jabatan	KLS	B	K	+/-	Jabatan	KLS	B	K	+/-	Jabatan	KLS	B	K	+/-	Jabatan	KLS	B	K	+/-	Jabatan	KLS	B	K	+/-
Administrator Kesehatan Ahli Muda	11	0	3	-3	Perawat Ahli Utama	13	0	17	-17	Dokter Pendidik Klinis Ahli Utama***	15	2	2	0	Administrator Kesehatan Ahli Muda	11	0	2	-2	Administrator Kesehatan Ahli Muda	11	1	1	0	Pranata Hubungan Masyarakat Ahli Muda	11	1	1	0	Analisis Anggaran Ahli Muda	11	1	1	0	Analisis Kesehatan Kerja Ahli Muda	11	0	2	-2																																								
Administrator Kesehatan Ahli Muda	9	0	5	-5	Perawat Ahli Muda	11	17	56	-39	Dokter Pendidik Klinis Ahli Utama	15	0	3	-3	Analisis Sumber Daya Manusia Aparatur Ahli Muda	12	3	3	0	Perencanaan Ahli Muda	11	2	2	0	Analisis Pengelolaan Keuangan APEN Ahli Muda	11	1	1	0	Pengelola Keuangan	6	9	10	-1	Sanitarian/Tenaga Sanitasi Lingkungan Ahli Muda	11	0	1	-1																																								
Administrator Kesehatan Ahli Pertama	8	5	8	-3	Perawat Ahli Muda	9	13	47	-34	Dokter Ahli Utama	14	0	1	-1	Administrator Kesehatan Ahli Muda	9	0	3	-3	Perencanaan Ahli Muda	11	0	2	-2	Analisis Anggaran Ahli Muda	10	3	3	0	Analisis Pembayaran Jaminan Kesehatan	7	0	2	-2	Sanitarian/Kerja Ahli Muda	9	0	5	-5																																								
Analisis Data dan Informasi (Non ASN)	0	2	0	2	Perawat Ahli Muda	8	2	7	-5	Dokter Pendidik Klinis Ahli Muda	13	3	5	-2	Analisis Sumber Daya Manusia Aparatur Ahli Muda	10	4	4	0	Perencanaan Ahli Muda	9	1	3	-2	Analisis Data dan Informasi (Non ASN)	0	19	0	19	Analisis Data dan Informasi (Non ASN)	0	19	0	19	Analisis Kesehatan Kerja Ahli Muda	8	1	8	-7																																								
					Perawat Ahli Pertama	8	2	7	-5	Dokter Ahli Muda	12	0	3	-3	Administrator Kesehatan Ahli Pertama	8	3	5	-2	Perencanaan Ahli Muda	9	0	3	-3	Pranata Hubungan Masyarakat Ahli Muda	9	1	3	-2	Analisis Anggaran Ahli Muda	8	1	1	0	Sanitarian/Tenaga Sanitasi Lingkungan Ahli Muda	9	0	2	-2																																								
					Perawat Ahli Pertama	8	2	7	-5	Dokter Pendidik Klinis Ahli Muda	11	0	3	-3	Analisis Sumber Daya Manusia Aparatur Ahli Pertama	8	1	14	-13	Perencanaan Ahli Pertama	8	2	4	-2	Pranata Hubungan Masyarakat Ahli Muda	9	0	2	-2	Analisis Anggaran Ahli Pertama	8	1	1	0	Sanitarian/Tenaga Sanitasi Lingkungan Ahli Pertama	8	1	2	-1																																								
					Perawat Ahli Pertama	8	2	51	-49	Dokter Ahli Muda	10	2	5	-3	Pranata Sumber Daya Manusia Aparatur Ahli Pertama	8	1	1	0	Perencanaan Ahli Pertama	8	0	3	-3	Penyuluh Kesehatan Masyarakat/Tenaga Promosi Kesehatan dan Ilmu Perilaku Ahli Muda	9	0	2	-2	Analisis Pengelolaan Keuangan APEN Ahli Pertama	8	1	2	-1	Sanitarian/Tenaga Sanitasi Lingkungan Ahli Pertama	8	1	2	-1																																								
					Perawat Ahli Pertama	8	25	28	-3	Dokter Pendidik Klinis Ahli Pertama	10	0	3	-3	Pustakawan Penyelia	8	0	1	-1	Analisis Data dan Informasi (Non ASN)	0	7	0	7	Pranata Hubungan Masyarakat Ahli Pertama	9	0	2	-2	Analisis Kesehatan Masyarakat	8	1	2	-1	Sanitarian/Tenaga Sanitasi Lingkungan Ahli Pertama	7	0	2	-2																																								
					Asisten Pemata Anestesi Penyelia	8	0	1	-1	Dokter Ahli Pertama	9	1	4	-3	Pranata Sumber Daya Manusia Aparatur Ahli Pertama	7	1	1	0	Analisis Data dan Informasi (Non ASN)	0	7	0	7	Pranata Hubungan Masyarakat Ahli Pertama	8	1	10	-9	Analisis Kesehatan Masyarakat	8	1	4	-3	Sanitarian/Tenaga Sanitasi Lingkungan Ahli Pertama	6	0	2	-2																																								

Perawat Mahir	7	2	3	-1
Perawat Terampil	6	0	12	-12
Pengelola Keperawatan	5	1	0	1
Asisten Perawat	3	2	6	-4
Analisis Data dan Informasi (Non ASN)	0	23	0	23

Dokter (Non ASN)	0	1	0	1
------------------	---	---	---	---

Pustakawan Mahir	7	0	1	-1
Pranata Sumber Daya Manusia Aparatur Terampil	6	0	1	-1
Pustakawan Terampil	6	0	1	-1
Analisis Data dan Informasi (Non ASN)	0	20	0	20

Administrator Kesehatan Ahli Pertama	8	0	2	-2
Penyuluh Kesehatan Masyarakat/ Tenaga Promosi Kesehatan dan Ilmu Perilaku Ahli Pertama	8	0	2	-2
Perencana Ahli Pertama	8	0	2	-2
Pranata Hubungan Masyarakat Penyelia	8	1	1	0
Pranata Hubungan Masyarakat Mahir	7	0	1	-1
Pranata Hubungan Masyarakat Terampil	6	0	1	-1
Analisis Data dan Informasi (Non ASN)	0	5	0	5

Pranata Keuangan APBN Terampil	7	0	5	-5
Analisis Barang Milik Negara	7	0	10	-10
Analisis Keuangan	7	11	39	-28
Bendahara	7	2	3	-1
Pengelola Barang Milik Negara	6	0	6	-6
Pengelola Keuangan	6	6	6	0
Analisis Data dan Informasi (Non ASN)	0	16	0	16

Analisis Kesehatan Ahli Pertama	8	0	1	-1
Arsiparis Ahli Pertama	8	0	3	-3
Pranata Hubungan Masyarakat Ahli Pertama	8	3	17	-14
Arsiparis Penyelia	8	1	3	-2
Pranata Hubungan Masyarakat Penyelia	8	2	2	0
Arsiparis Mahir	7	0	3	-3
Pranata Hubungan Masyarakat Mahir (Non ASN)	7	0	1	-1
Arsiparis Terampil	6	0	6	-6
Pranata Hubungan Masyarakat Terampil	6	0	1	-1
Analisis Barang Milik Negara	7	1	21	-20
Analisis Data dan Informasi	7	7	70	-63
Analisis Hubungan Masyarakat	7	2	2	0
Pengelola Barang Milik Negara	6	0	10	-10
Pengelola Data	6	3	23	-20
Sekretaris	6	0	7	-7
Pengelola Layanan Kehumasan	5	2	2	0
Pengelola Penggerak Peran Serta Masyarakat di Bidang Kesehatan	5	1	0	1
Pranata Kearsipan	5	3	0	3
Petugas Keamanan	5	2	3	-1
Pengemudi Ambulans	4	2	3	-1
Pemeliharaan Sarana dan Prasarana	3	0	1	-1
Pengemudi	3	4	11	-7
Pengadministrasi Umum	3	40	56	-16

Penyuluh Kesehatan dan Peningkatan Penyakit	7	1	0	1
Pemeliharaan Sarana dan Prasarana	3	0	2	-2
Analisis Data dan Informasi (Non ASN)	0	7	0	7

Kepala Instalasi Rawat Jalan					KSM Intervensi Non Bedah Kardiovaskular					Kepala Instalasi Penelitian dan Pengembangan					Kepala Instalasi Kerjasama Global dan Jejaring					Kepala Instalasi Pemeliharaan Sarana Rumah Sakit				
Jabatan	KLS	B	K	+/-	Jabatan	KLS	B	K	+/-	Jabatan	KLS	B	K	+/-	Jabatan	KLS	B	K	+/-	Jabatan	KLS	B	K	+/-
Perawat Ahli Utama	13	1	8	-7	Dokter Pendidik Klinis Ahli Utama	15	0	1	-1	Administrator Kesehatan Ahli Madya	11	0	1	-1	Administrator Kesehatan Ahli Madya	11	0	2	-2	Teknisi Elektromedis Ahli Madya	11	2	3	-1
Perawat Ahli Madya	11	13	86	-73	Dokter Ahli Utama	14	0	1	-1	Perencana Ahli Madya	11	0	2	-2	Pranata Hubungan Masyarakat Ahli Madya	11	0	2	-2	Teknisi Elektromedis Ahli Muda	9	3	8	-5
Perawat Ahli Muda	9	6	118	-112	Dokter Pendidik Klinis Ahli Madya	13	1	4	-3	Administrator Kesehatan Ahli Pertama	8	5	11	-6	Administrator Kesehatan Ahli Muda	9	0	2	-2	Teknisi Elektromedis Ahli Pertama	8	2	13	-11
Perawat Ahli Pertama	8	18	198	-180	Dokter Ahli Madya	12	0	4	-4	Dokter Pendidik Klinis Ahli Muda	11	0	4	-4	Perencana Ahli Muda	9	0	2	-2	Teknisi Elektromedis Penyelia	8	3	6	-3
Perawat Penyelia	8	11	17	-6	Dokter Ahli Muda	10	1	4	-3	Dokter Pendidik Klinis Ahli Pertama	10	0	2	-2	Pranata Hubungan Masyarakat Ahli Muda	9	0	2	-2	Teknisi Elektromedis Mahir	7	1	8	-7
Perawat Gigi/Terapis Gigi dan Mulut Penyelia	8	0	1	-1	Dokter (Non ASN)	0	2	0	2	Dokter Ahli Pertama	9	0	4	-4	Administrator Kesehatan Masyarakat Ahli Muda	8	0	2	-2	Teknisi Elektromedis Terampil	6	9	16	-7
Perawat Mahir	7	4	6	-2						Dokter (Non ASN)	0	2	0	2	Administrator Kesehatan Ahli Pertama	8	0	2	-2	Inspektur Sarana dan Prasarana Fasilitas Pelayanan Kesehatan	7	0	8	-8
Perawat Gigi/Terapis Gigi dan Mulut Mahir	7	0	1	-1										Perencana Ahli Pertama	8	0	2	-2	Teknisi Elektromedis Ahli	7	1	0	1	
Perawat Terampil	6	0	12	-12										Pranata Hubungan Masyarakat Ahli Pertama	8	0	2	-2	Operator Mesin	5	0	9	-9	
Perawat Gigi/Terapis Gigi dan Mulut Terampil	6	0	2	-2										Analisis Keuangan	7	0	2	-2	Pengelola Instalasi Air dan Listrik	5	4	20	-16	
Perawat Ahli	7	1	0	1															Teknisi Mesin	5	3	15	-12	
Asisten Perawat	3	5	10	-5																Pemelihara Sarana dan Prasarana	3	6	11	-5
Analisis Data dan Informasi (Non ASN)	0	22	0	22																Analisis Data dan Informasi (Non ASN)	0	26	0	26
Kepala Instalasi Diagnostik Invasif, Intervensi Non Bedah, dan Non Invasif					KSM Aritmia					Kepala Instalasi Logistik														
Jabatan	KLS	B	K	+/-	Jabatan	KLS	B	K	+/-	Jabatan	KLS	B	K	+/-										
Perawat Ahli Utama	13	0	7	-7	Dokter Pendidik Klinis Ahli Utama	15	1	3	-2	Analisis Barang Milik Negara	7	1	10	-9										
Perawat Ahli Madya	11	10	35	-25	Dokter Ahli Utama	14	0	1	-1	Pengelola Barang Milik Negara	6	0	3	-3										
Perawat Ahli Muda	9	10	30	-20	Dokter Pendidik Klinis Ahli Madya	13	2	5	-3	Analisis Data dan Informasi (Non ASN)	0	6	0	6										
Perawat Ahli Pertama	8	0	29	-29	Dokter Ahli Madya	12	0	3	-3															
Perawat Penyelia	8	20	23	-3	Dokter Pendidik Klinis Ahli Muda	11	0	3	-3															

Pramu Bakti	3	9	15	-6
Analisis Data dan Informasi (Non ASN)	0	94	0	94

Perawat Mahir	7	1	3	-2
Perawat Terampil	6	0	4	-4
Teknisi Kardiovaskuler	6	7	55	-48
Pengelola Keperawatan	5	2	0	2
Asisten Perawat	3	3	14	-11
Analisis Data dan Informasi (Non ASN)	0	36	0	36

Dokter Ahli Muda	10	1	3	-2
Dokter Pendidik Klinis Ahli Pertama	10	0	2	-2
Dokter Ahli Pertama	9	0	2	-2

**Kepala Instalasi Rawat Inap**

Jabatan	KLS	B	K	+/-
Perawat Ahli Utama	13	0	25	-25
Perawat Ahli Madya	11	48	235	-187
Perawat Ahli Muda	9	53	331	-278
Perawat Ahli Pertama	8	90	563	-473
Perawat Penyelia	8	85	95	-10
Perawat Mahir	7	7	10	-3
Perawat Terampil	6	1	35	-34
Asisten Perawat	3	15	60	-45
Analisis Data dan Informasi (Non ASN)	0	108	0	108

**KSM Perawatan Intensif dan Kegawatdaruratan Kardiovaskuler**

Jabatan	KLS	B	K	+/-
Dokter Pendidik Klinis Ahli Utama	15	0	3	-3
Dokter Ahli Utama	14	0	1	-1
Dokter Pendidik Klinis Ahli Madya	13	4	6	-2
Dokter Ahli Madya	12	0	4	-4
Dokter Pendidik Klinis Ahli Muda	11	0	3	-3
Dokter Ahli Muda	10	2	6	-4
Dokter Pendidik Klinis Ahli Pertama	10	0	2	-2
Dokter Ahli Pertama	9	0	4	-4
Dokter (Non ASN)	0	1	0	1

**Kepala Instalasi Prevensi Rehabilitasi dan Palliatif Kardiovaskuler**

Jabatan	KLS	B	K	+/-
Perawat Ahli Utama	13	0	3	-3
Fisioterapis Ahli Madya	11	3	6	-3
Penyuluh Kesehatan Masyarakat/Te mase Promosi Kesehatan dan Ilmu Perilaku Ahli Madya	11	1	2	-1
Perawat Ahli Madya	11	4	9	-5
Psikolog Klinis Ahli Madya	11	1	2	-1

**KSM Kardiologi Klinik**

Jabatan	KLS	B	K	+/-
Dokter Pendidik Klinis Ahli Utama	15	0	1	-1
Dokter Ahli Utama	14	0	1	-1
Dokter Pendidik Klinis Ahli Madya	13	0	4	-4
Dokter Ahli Madya	12	0	3	-3
Dokter Pendidik Klinis Ahli Muda	11	1	4	-3

**Kepala Instalasi Sistem Informasi Manajemen Rumah Sakit**

Jabatan	KLS	B	K	+/-
Pranata Komputer Ahli Madya	11	0	2	-2
Pranata Komputer Ahli Muda	9	2	5	-3
Pranata Komputer Ahli Pertama	8	8	9	-1
Pranata Komputer Penyelia	8	0	1	-1
Pranata Komputer Mahir	7	0	1	-1
Pranata Komputer Terampil	6	0	1	-1
Analisis Sistem Informasi	7	2	0	2
Analisis Data dan Informasi (Non ASN)	0	13	0	13

**Kepala Instalasi Sterilisasi Sentral, Laundry dan Pemulasaran Jenazah**

Jabatan	KLS	B	K	+/-
Apoteker Ahli Muda	9	0	1	-1
Apoteker Ahli Pertama	8	1	2	-1
Asisten Apoteker Penyelia	8	0	2	-2
Asisten Apoteker Mahir	7	0	2	-2
Asisten Apoteker Terampil	6	0	2	-2

Fisioterapis Ahli Muda	9	0	5	-5
Penyuluh Kesehatan Masyarakat/Te raga Promosi Kesehatan dan Ilmu Perilaku Ahli Muda	9	0	1	-1
Perawat Ahli Muda	9	1	6	-5
Psikolog Klinis Ahli Muda	9	0	2	-2
Fisioterapis Ahli Pertama	8	2	3	-1
Penyuluh Kesehatan Masyarakat/Te raga Promosi Kesehatan dan Ilmu Perilaku Ahli Pertama	8	0	1	-1
Perawat Ahli Pertama	8	0	10	-10
Psikolog Klinis Ahli Pertama	8	0	2	-2
Fisioterapis Penyelia	8	3	6	-3
Okupasi Terapis Penyelia	8	0	3	-3
Perawat Penyelia	8	2	4	-2
Terapi Wicara Penyelia	8	0	2	-2
Fisioterapis Mahir	7	1	5	-4
Okupasi Terapis Mahir	7	0	3	-3
Perawat Mahir	7	0	2	-2
Terapi Wicara Mahir	7	0	3	-3
Okupasi Terapis Terampil	6	2	4	-2
Fisioterapis Terampil	6	0	6	-6
Perawat Terampil	6	0	3	-3
Terapi Wicara Terampil	6	0	3	-3
Analisis Keolahragaan	7	1	1	0
Pengelola Keperawatan	5	1	0	1

Dokter Ahli Muda	10	1	4	-3
Dokter Pendidik Klinis Ahli Pertama	10	0	2	-2
Dokter Ahli Pertama	9	2	5	-3
Dokter (Non ASN)	0	1	0	1

Operator Mesin	5	3	20	-17
Pemulasaran Jenazah	4	1	5	-4
Asisten Perawat	3	4	12	-8
Binatu Rumah Sakit	3	5	32	-27
Analisis Data dan Informasi (Non ASN)	0	30	0	30

Asisten Perawat	3	1	2	-1
Analisis Data dan Informasi (Non ASN)	0	4	0	4

**Kepala Instalasi Perawatan Intensif dan Kegawatdaruratan**

Jabatan	KLS	B	K	+/-
Perawat Ahli Utama	13	0	18	-18
Perawat Ahli Madya	11	33	95	-62
Perawat Ahli Muda	9	33	103	-70
Perawat Ahli Pertama	8	32	118	-86
Perawat Penyelia	8	40	45	-5
Perawat Mahir	7	3	5	-2
Perawat Terampil	6	0	24	-24
Perawat Ahli	7	1	0	1
Asisten Perawat	3	8	35	-27
Analisis Data dan Informasi (Non ASN)	0	80	0	80

**Kepala Instalasi Patologi Klinik dan Bank Darah**

Jabatan	KLS	B	K	+/-
Pramata Laboratorium Kesehatan Ahli Madya	11	1	7	-6
Pramata Laboratorium Kesehatan Ahli Muda	9	1	8	-7
Pramata Laboratorium Kesehatan Ahli Pertama	8	5	10	-5
Pramata Laboratorium Kesehatan Penyelia	8	18	26	-8
Teknisi Transfusi Darah Penyelia	8	0	3	-3
Pramata Laboratorium Kesehatan Mahir	7	11	28	-17
Teknisi Transfusi Darah Mahir	7	0	23	-23
Pramata Laboratorium Kesehatan Terampil	6	1	30	-29
Teknisi Transfusi Darah Terampil	6	0	7	-7

**KSM Kardiologi Pediatric dan PJB**

Jabatan	KLS	B	K	+/-
Dokter Pendidik Klinis Ahli Utama	15	1	3	-2
Dokter Ahli Utama	14	0	1	-1
Dokter Pendidik Klinis Ahli Madya	13	2	5	-3
Dokter Ahli Madya	12	0	3	-3
Dokter Pendidik Klinis Ahli Muda	11	0	3	-3
Dokter Ahli Muda	10	1	4	-3
Dokter Pendidik Klinis Ahli Pertama	10	0	2	-2
Dokter Ahli Pertama	9	2	6	-4
Dokter (Non ASN)	0	2	0	2

**KSM Vaskular**

Jabatan	KLS	B	K	+/-
Dokter Pendidik Klinis Ahli Utama	15	1	4	-3
Dokter Ahli Utama	14	0	1	-1
Dokter Pendidik Klinis Ahli Madya	13	2	4	-2
Dokter Ahli Madya	12	0	3	-3
Dokter Pendidik Klinis Ahli Muda	11	0	3	-3
Dokter Ahli Muda	10	1	3	-2
Dokter Pendidik Klinis Ahli Pertama	10	0	2	-2
Dokter Ahli Pertama	9	1	3	-2

**Kepala Instalasi Rekam Medik**

Jabatan	KLS	B	K	+/-
Perekam Medis Ahli Madya	11	2	2	0
Perekam Medis Ahli Muda	9	1	9	-8
Perekam Medis Ahli Pertama	8	8	9	-1
Perekam Medis Penyelia	8	8	16	-8
Perekam Medis Mahir	7	9	25	-16
Perekam Medis Terampil	6	5	30	-25
Pengadministrasi Rekam Medis dan Informasi	5	2	0	2
Asisten Perawat	3	0	6	-6
Analisis Data dan Informasi (Non ASN)	0	8	0	8

Asisten Perawat	3	1	5	-4
Analisis Data dan Informasi (Non ASN)	0	33	0	33

**Kepala Instalasi Radiologi dan Kardiologi Nuklir**

Jabatan	KLS	B	K	+/-
Fisikawan Medis Ahli Madya	11	0	1	-1
Radiografer Ahli Madya	11	3	10	-7
Fisikawan Medis Ahli Muda	9	0	2	-2
Radiografer Ahli Muda	9	2	11	-9
Fisikawan Medis Ahli Pertama	8	1	3	-2
Radiografer Ahli Pertama	8	8	10	-2
Radiografer Penyelia	8	11	14	-3
Radiografer Mahir	7	1	25	-24
Radiografer Terampil	6	3	20	-17
Asisten Perawat	3	2	8	-6
Analisis Data dan Informasi (Non ASN)	0	13	0	13

**Kepala Instalasi Farmasi**

Jabatan	KLS	B	K	+/-
Apoteker Ahli Utama	13	0	3	-3
Apoteker Ahli Madya	11	3	11	-8
Apoteker Ahli Muda	9	7	21	-14
Apoteker Ahli Pertama	8	8	23	-15
Asisten Apoteker Penyelia	8	12	17	-5
Asisten Apoteker Mahir	7	22	28	-6
Asisten Apoteker Terampil	6	19	54	-35
Pengelola Kefarmasian	5	6	0	6

**KSM Pencegahan dan Rehabilitasi Kardiovaskular**

Jabatan	KLS	B	K	+/-
Dokter Pendidik Klinis Ahli Utama	15	0	1	-1
Dokter Ahli Utama	14	0	1	-1
Dokter Pendidik Klinis Ahli Madya	13	0	2	-2
Dokter Ahli Madya	12	0	2	-2
Dokter Pendidik Klinis Ahli Muda	11	0	2	-2
Dokter Ahli Muda	10	2	4	-2
Dokter Pendidik Klinis Ahli Pertama	10	0	2	-2
Dokter Ahli Pertama	9	0	2	-2
Dokter (Non ASN)	0	1	0	1

**KSM Bedah Kardiovaskular Dewasa**

Jabatan	KLS	B	K	+/-
Dokter Pendidik Klinis Ahli Utama	15	0	2	-2
Dokter Ahli Utama	14	0	1	-1
Dokter Pendidik Klinis Ahli Madya	13	2	5	-3
Dokter Ahli Madya	12	0	2	-2
Dokter Pendidik Klinis Ahli Muda	11	2	4	-2
Dokter Ahli Muda	10	0	2	-2
Dokter Pendidik Klinis Ahli Pertama	10	0	2	-2
Dokter Ahli Pertama	9	1	4	-3

Asisten Perawat	3	0	5	-5
Analisis Data dan Informasi (Non ASN)	0	46	0	46

Kepala Instalasi Gizi				
Jabatan	KLS	B	K	+/-
Nutrisiologi Ahli Madya	11	3	4	-1
Nutrisiologi Ahli Muda	9	0	8	-8
Nutrisiologi Ahli Pertama	8	1	15	-14
Nutrisiologi Penyelia	8	1	4	-3
Nutrisiologi Mahir	7	1	6	-5
Nutrisiologi Terampil	6	2	8	-6
Pranata Jamuan	3	39	85	-46
Pramu Bakti	3	2	2	0
Analisis Data dan Informasi (Non ASN)	0	41	0	41

KSM Bedah Kardiovaskular Pediatrik dan PJB				
Jabatan	KLS	B	K	+/-
Dokter	8	1	0	1
Dokter (Non ASN)	0	2	0	2
Dokter Pendidik Klinis Ahli Utama	15	1	2	-1
Dokter Ahli Utama	14	0	1	-1
Dokter Pendidik Klinis Ahli Madya	13	2	5	-3
Dokter Ahli Madya	12	0	2	-2
Dokter Pendidik Klinis Ahli Muda	11	1	3	-2
Dokter Ahli Muda	10	0	2	-2
Dokter Pendidik Klinis Ahli Pertama	10	0	2	-2
Dokter Ahli Pertama	9	0	3	-3
Dokter	8	2	0	2

KSM Anestesi Bedah Kardiovaskular				
Jabatan	KLS	B	K	+/-
Dokter Pendidik Klinis Ahli Utama	15	0	1	-1
Dokter Ahli Utama	14	0	1	-1
Dokter Pendidik Klinis Ahli Madya	13	2	6	-4
Dokter Ahli Madya	12	1	5	-4
Dokter Pendidik Klinis Ahli Muda	11	0	3	-3
Dokter Ahli Muda	10	2	3	-1
Dokter Pendidik Klinis Ahli Pertama	10	0	2	-2
Dokter Ahli Pertama	9	0	4	-4
Dokter	8	2	0	2
Dokter (Non ASN)	0	2	0	2



KSM Perawatan Intensif Perioperatif dan Anestesi Non Bedah				
Jabatan	KLS	B	K	+/-
Dokter Pendidik Klinis Ahli Utama	15	0	2	-2
Dokter Ahli Utama	14	0	1	-1
Dokter Pendidik Klinis Ahli Madya	13	3	8	-5
Dokter Ahli Madya	12	1	7	-6
Dokter Pendidik Klinis Ahli Muda	11	0	6	-6
Dokter Ahli Muda	10	2	6	-4
Dokter Pendidik Klinis Ahli Pertama	10	0	3	-3
Dokter Ahli Pertama	9	3	8	-5
Dokter	8	2	0	2
Dokter (Non ASN)	0	3	0	3

KSM Medik Penunjang				
Jabatan	KLS	B	K	+/-
Dokter Ahli Utama	14	1	5	-4
Dokter Ahli Madya	12	4	9	-5
Dokter Ahli Muda	10	3	10	-7
Dokter Ahli Pertama	9	1	14	-13
Dokter (Non ASN)	0	6	0	6

KSM Umum				
Jabatan	KLS	B	K	+/-
Dokter Ahli Madya	12	2	5	-3
Dokter Gigi Ahli Madya	12	1	4	-3
Dokter Ahli Muda	10	3	13	-10
Dokter Gigi Ahli Muda	10	0	4	-4

Dokter Ahli Pertama	9	1	25	-24
Dokter Gigi Ahli Pertama	9	0	4	-4
Dokter	8	1	0	1
Dokter Gigi	8	1	0	1
Dokter/Dokter Gigi (Non ASN)	0	17	0	17

Keterangan :  
\* : JF penyetaraan yang kelasnya berbeda dengan JF non penyetaraan  
\*\* : JF penyetaraan yang kelasnya sama dengan JF non penyetaraan  
\*\*\* : Ahli direktur utama dan direktori

23. RUMAH SAKIT ANAK DAN BUNDA HARAPAN KITA JAKARTA

PEGAWAI 782 ORANG TERDIRI DARI :		
Es.I : 0	Es.III : 0	JP = 587
Es.II : 0	Es.IV : 0	JP = 195

DIREKTUR UTAMA	
RUMAH SAKIT ANAK DAN BUNDA HARAPAN KITA JAKARTA	

Keterangan :	
KLS	: Kelas Jabatan
B	: Bezetting (Keadaan Pegawai)
K	: Kebutuhan (Berdasarkan ABK)
+/-	: Selisih

Ketua Komite Medik					Ketua Komite Etik dan Hukum					Ketua Komite Keperawatan					Ketua Komite Mutu Rumah Sakit					Ketua Komite Tenaga Kesehatan Lainnya					Ketua Komite Farmasi dan Terapi					Ketua Komite Pencegahan dan Pengendalian Infeksi					Kepala Satuan Pemeriksaan Internal									
Jabatan	KLS	B	K	+/-	Jabatan	KLS	B	K	+/-	Jabatan	KLS	B	K	+/-	Jabatan	KLS	B	K	+/-	Jabatan	KLS	B	K	+/-	Jabatan	KLS	B	K	+/-	Jabatan	KLS	B	K	+/-	Jabatan	KLS	B	K	+/-	Jabatan	KLS	B	K	+/-
Administrator Kesehatan Ahli Pertama	8	0	1	-1	Administrator Kesehatan Ahli Pertama	8	0	1	-1	Administrator Kesehatan Ahli Pertama	8	0	1	-1	Administrator Kesehatan Ahli Pertama	8	0	1	-1	Administrator Kesehatan Ahli Pertama	8	0	1	-1	Administrator Kesehatan Ahli Pertama	8	0	1	-1	Administrator Kesehatan Ahli Pertama	8	0	1	-1	Administrator Kesehatan Ahli Pertama	8	0	1	-1	Auditor Ahli Madya	12	0	1	-1
Analisis Data dan Informasi	7	0	1	-1	Analisis Data dan Informasi	7	0	1	-1	Analisis Data dan Informasi	7	0	1	-1	Analisis Data dan Informasi	7	0	1	-1	Analisis Data dan Informasi	7	0	1	-1	Analisis Data dan Informasi	7	0	1	-1	Analisis Data dan Informasi (Non ASN)	0	1	0	1	Auditor Ahli Muda	10	1	2	-1					
Analisis Data dan Informasi (Non ASN)	0	1	0	1											Analisis Data dan Informasi (Non ASN)	0	1	0	1	Auditor Ahli Pertama	8	0	4	-4																				
																				Analisis Pengawasan	7	1	0	1																				
																				Analisis Data dan Informasi (Non ASN)	0	2	0	2																				

Direktur Medik dan Keperawatan					Direktur Sumber Daya Manusia, Pendidikan, dan Penelitian					Direktur Perencanaan dan Keuangan					Direktur Layanan Operasional																																																	
Kelompok Jabatan Fungsional					Kepala Instalasi Gawat darurat					KSM Anak					Kelompok Jabatan Fungsional					Kepala Instalasi Penelitian Pusat Inisiatif Sekuensing Genom dan Biomedis					Kelompok Jabatan Fungsional					Kepala Instalasi Verifikasi dan Penjaminan Pasien					Kelompok Jabatan Fungsional					Kepala Instalasi Sistem Informasi Manajemen Rumah Sakit					Kepala Unit Layanan Pengadaan																			
Jabatan	KLS	B	K	+/-	Jabatan	KLS	B	K	+/-	Jabatan	KLS	B	K	+/-	Jabatan	KLS	B	K	+/-	Jabatan	KLS	B	K	+/-	Jabatan	KLS	B	K	+/-	Jabatan	KLS	B	K	+/-	Jabatan	KLS	B	K	+/-	Jabatan	KLS	B	K	+/-	Jabatan	KLS	B	K	+/-	Jabatan	KLS	B	K	+/-	Jabatan	KLS	B	K	+/-	Jabatan	KLS	B	K	+/-
Administrator Kesehatan Ahli Madya	11	0	1	-1	Perawat Ahli Utama	13	0	2	-2	Dokter Pendidik Klinis Ahli Utama***	15	1	1	0	Analisis Sumber Daya Manusia Aparatur Ahli Madya	12	1	1	0	Pranata Laboratorium Kesehatan Ahli Muda	9	0	2	-2	Analisis Anggaran Ahli Madya***	12	1	1	0	Analisis Pengelolaan Keuangan APBN Ahli Madya	11	0	0	0	Analisis Kebijakan Ahli Madya	12	0	1	-1	Pranata Komputer Ahli Madya	11	0	2	-2																				
Administrator Kesehatan Ahli Muda	9	0	3	-3	Bidan Ahli Madya	11	0	1	-1	Dokter Pendidik Klinis Ahli Utama	15	12	15	-3	Administrator Kesehatan Ahli Madya	11	0	1	-1	Pranata Laboratorium Kesehatan Ahli Pertama	8	0	3	-3	Administrator Kesehatan Ahli Madya***	11	1	1	0	Analisis Pengelolaan Keuangan APBN Ahli Muda	10	0	1	-1	Analisis Hukum Ahli Madya**	11	1	2	-1	Pranata Komputer Ahli Muda	9	0	4	-4																				
Administrator Kesehatan Ahli Pertama	8	2	13	-11	Perawat Ahli Madya	11	1	4	-3	Dokter Ahli Utama	14	1	3	-2	Analisis Sumber Daya Manusia Aparatur Ahli Muda	10	3	5	-2	Perencanaan Ahli Madya	12	1	2	-1	Arsiparis Ahli Madya	11	0	2	-2	Pranata Komputer Ahli Pertama	8	2	8	-6																														
Analisis Data dan Informasi (Non ASN)	0	5	0	5	Bidan Ahli Muda	9	1	2	-1	Dokter Pendidik Klinis Ahli Madya	13	3	9	-6	Administrator Kesehatan Ahli Muda	9	1	3	-2	Analisis Pembayaran Jaminan Kesehatan	7	0	6	-6	Pranata Hubungan Masyarakat Ahli Madya	11	0	1	-1	Pranata Komputer Ahli Pertama	8	0	3	-3																														
					Perawat Ahli Muda	9	5	8	-3	Dokter Ahli Madya	12	3	11	-8	Pustakawan Ahli Muda	9	0	1	-1	Analisis Pengelolaan Keuangan APBN Ahli Madya**	11	1	1	0	Analisis Kebijakan Ahli Muda	10	0	1	-1	Pranata Komputer Ahli Muda	7	0	6	-6																														
					Bidan Ahli Pertama	8	0	2	-2	Dokter Pendidik Klinis Ahli Muda	11	6	6	0	Administrator Kesehatan Ahli Pertama	8	1	2	-1	Pengelola Keuangan	6	0	3	-3	Analisis Hukum Ahli Muda	9	0	2	-2	Pranata Komputer Terampil	6	0	12	-12																														
					Perawat Ahli Pertama	8	7	7	0	Dokter Ahli Muda	10	2	26	-24	Analisis Sumber Daya Manusia Aparatur Ahli Pertama	8	1	5	-4	Analisis Data dan Informasi (Non ASN)	0	12	0	12	Arsiparis Ahli Muda**	9	2	5	-3	Pranata Teknologi Informasi Komputer	5	1	0	1																														

Bidan Penyelia	8	0	3	-3
Perawat Penyelia	8	1	6	-5
Bidan Mahir	7	1	4	-3
Perawat Mahir	7	9	13	-4
Bidan Terampil	6	2	5	-3
Perawat Terampil	6	4	9	-5
Asisten Perawat	3	1	4	-3
Analisis Data dan Informasi (Non ASN)	0	6	0	6

Dokter Pendidik Klinis Ahli Pertama	10	0	3	-3
Dokter Ahli Pertama	9	9	17	-8
Dokter Pendidik Klinis	9	0	1	-1
Dokter	8	1	0	1
Dokter (Non ASN)	0	7	0	7

Pustakawan Ahli Pertama	8	0	1	-1
Pranata Sumber Daya Manusia Aparatur Penyelia	8	0	3	-3
Pustakawan Penyelia	8	0	1	-1
Pranata Sumber Daya Manusia Aparatur Mahir	7	1	3	-2
Pustakawan Mahir	7	0	1	-1
Pranata Sumber Daya Manusia Aparatur Terampil	6	3	6	-3
Pustakawan Terampil	6	0	1	-1
Analisis Diklat	7	2	6	-4
Analisis Sumber Daya Manusia Aparatur	7	1	0	1
Pengelola Penyelenggaraan Diklat	6	1	2	-1
Analisis Data dan Informasi (Non ASN)	0	10	0	10

Analisis Pengelolaan Keuangan APBN Ahli Muda	10	0	2	-2
Analisis Pengelolaan Keuangan APBN Ahli Muda**	9	3	3	0
Perencana Ahli Muda	10	2	4	-2
Administrator Kesehatan Ahli Pertama	8	0	1	-1
Pranata Keuangan APBN Penyelia	9	1	5	-4
Analisis Anggaran Ahli Pertama	8	0	1	-1
Perencana Ahli Pertama	8	1	4	-3
Analisis Pengelolaan Keuangan APBN Ahli Pertama	8	1	1	0
Pranata Keuangan APBN Mahir	7	1	7	-6
Penata Lakhsana Barang Terampil	7	0	4	-4
Analisis Barang Milik Negara	7	0	2	-2
Analisis Keuangan	7	3	3	0
Bendahara	7	0	2	-2
Penyusun Program Anggaran dan Pelaporan	7	1	0	1
Pranata Keuangan APBN Terampil	6	0	5	-5
Pengelola Barang Milik Negara	6	1	3	-2
Pengelola Keuangan	6	2	3	-1
Analisis Data dan Informasi (Non ASN)	0	17	0	17

Pranata Hubungan Masyarakat Ahli Muda**	9	1	4	-3
Analisis Hukum Ahli Pertama	8	1	4	-3
Analisis Kebijakan Ahli Pertama	8	0	1	-1
Arsiparis Ahli Pertama	8	0	3	-3
Pranata Hubungan Masyarakat Ahli Pertama	8	0	4	-4
Perancang Peraturan Perundang-undangan Ahli Pertama	8	1	0	1
Arsiparis Penyelia	8	0	3	-3
Pranata Hubungan Masyarakat Penyelia	8	0	4	-4
Arsiparis Mahir	7	2	3	-1
Pranata Hubungan Masyarakat Mahir	7	0	4	-4
Penyusun Rencana Pengadaan Sarana dan Prasarana	7	0	0	0
Analisis Data dan Informasi	7	0	19	-19
Penyuluh Kearsipan	7	2	43	-41
Arsiparis Terampil	6	0	3	-3
Pranata Hubungan Masyarakat Terampil	6	0	9	-9
Pengelola Layanan Kehumasan	6	1	0	1
Pengelola Data	6	1	2	-1
Sekretaris	6	0	3	-3
Pemelihara Sarana dan Prasarana	5	3	6	-3

Analisis Data dan Informasi (Non ASN)	0	14	0	14
---------------------------------------	---	----	---	----

Kepala Instalasi Rawat Inap				
Jabatan	KLS	B	K	+/-
Perawat Ahli Utama	13	0	3	-3
Perawat Ahli Madya	11	17	26	-9
Perawat Ahli Muda	9	10	91	-81
Perawat Ahli Pertama	8	55	129	-74
Perawat Penyelia	8	27	59	-32
Perawat Mahir	7	14	68	-54
Perawat Terampil	6	16	43	-27
Perawat Ahli	7	2	0	2
Pengelola Keperawatan	5	1	0	1
Asisten Perawat	3	3	20	-17
Pengelola Data	6	1	1	0
Analisis Data dan Informasi (Non ASN)	0	28	0	28

KSM Obstetri dan Ginekologi				
Jabatan	KLS	B	K	+/-
Dokter Pendidik Klinis Ahli Utama	15	1	6	-5
Dokter Ahli Utama	14	1	1	0
Dokter Pendidik Klinis Ahli Madya	13	6	8	-2
Dokter Ahli Madya	12	0	8	-8
Dokter Pendidik Klinis Ahli Muda	11	3	5	-2
Dokter Ahli Muda	10	1	9	-8
Dokter Pendidik Klinis Ahli Pertama	10	1	2	-1
Dokter Ahli Pertama	9	3	8	-5
Dokter	8	1	0	1
Dokter (Non ASN)	0	4	0	4

Pranata Kearsipan	5	3	55	-52
Pengemudi Ambulan	4	2	5	-3
Pengemudi	3	0	5	-5
Pengadministrasi Umum	3	1	2	-1
Analisis Data dan Informasi (Non ASN)	0	18	0	18

Kepala Instalasi Kesehatan Lingkungan, dan Keselamatan dan Kesehatan Kerja Rumah Sakit				
Jabatan	KLS	B	K	+/-
Pembimbing Kesehatan Kerja Ahli Madya	11	1	2	-1
Pembimbing Kesehatan Kerja Ahli Muda	9	0	5	-5
Sanitarian/Tenaga Sanitasi Lingkungan Ahli Muda	9	0	2	-2
Pembimbing Kesehatan Kerja Ahli Pertama	8	1	8	-7
Sanitarian/Tenaga Sanitasi Lingkungan Ahli Pertama	8	1	2	-1
Sanitarian/Tenaga Sanitasi Lingkungan Penyelia	8	0	2	-2
Sanitarian/Tenaga Sanitasi Lingkungan Mahir	7	0	2	-2
Sanitarian/Tenaga Sanitasi Lingkungan Terampil	6	1	1	0
Analisis Kesehatan Kerja	7	1	0	1
Pengelola Pencatatan Lingkungan	5	1	0	1
Analisis Data dan Informasi (Non ASN)	0	3	0	3

Kepala Instalasi Bedah Sentral					KSM Bedah				
Jabatan	KLS	B	K	+/-	Jabatan	KLS	B	K	+/-
Perawat Ahli Utama	13	0	3	-3	Dokter Pendidik Klinis Ahli Utama	15	0	2	-2
Penata Anestesi Ahli Madya	11	0	1	-1	Dokter Ahli Utama	14	1	3	-2
Perawat Ahli Madya	11	0	3	-3	Dokter Pendidik Klinis Ahli Madya	13	0	8	-8
Penata Anestesi Ahli Muda	9	0	1	-1	Dokter Ahli Madya	12	3	7	-4
Perawat Ahli Muda	9	2	14	-12	Dokter Pendidik Klinis Ahli Muda	11	0	7	-7
Penata Anestesi Ahli Pertama	8	0	1	-1	Dokter Ahli Muda	10	3	13	-10
Perawat Ahli Pertama	8	14	19	-5	Dokter Pendidik Klinis Ahli Pertama	10	0	6	-6
Asisten Penata Anestesi Penyelia	8	0	2	-2	Dokter Ahli Pertama	9	1	9	-8
Perawat Penyelia	8	14	22	-8	Dokter Pendidik Klinis	9	1	0	1
Asisten Penata Anestesi Mahir	7	2	2	0	Dokter	8	1	0	1
Perawat Mahir	7	7	16	-9	Dokter (Non ASN)	0	6	0	6
Asisten Penata Anestesi Terampil	6	0	2	-2					
Perawat Terampil	6	4	8	-4					
Perawat Ahli	7	1	0	1					
Pengelola Keperawatan	5	1	0	1					
Asisten Perawat	3	0	5	-5					
Pengelola Data	6	1	1	0					
Analisis Data dan Informasi (Non ASN)	0	10	0	10					

Kepala Instalasi Pemeliharaan Sarana Prasarana Rumah Sakit				
Jabatan	KLS	B	K	+/-
Teknisi Elektromedis Ahli Madya	11	2	2	0
Teknisi Elektromedis Ahli Muda	9	2	5	-3
Teknisi Elektromedis Ahli Pertama	8	0	5	-5
Teknisi Elektromedis Penyelia	8	0	6	-6
Teknisi Elektromedis Mahir	7	1	9	-8
Teknisi Elektromedis Terampil	6	3	10	-7
Inspektur Sarana dan Prasarana Fasilitas Pelayanan Kesehatan	7	0	3	-3
Teknisi Elektro Medis	5	2	0	2
Pengelola Instalasi Air dan Listrik	5	0	10	-10
Teknisi Mesin	5	0	15	-15
Pemeliharaan Sarana dan Prasarana	3	2	2	0
Analisis Data dan Informasi (Non ASN)	0	12	0	12

Kepala Instalasi Rehabilitasi Medik					KSM Anestesiologi				
Jabatan	KLS	B	K	+/-	Jabatan	KLS	B	K	+/-
Fisioterapis Ahli Madya	11	1	4	-3	Dokter Pendidik Klinis Ahli Utama	15	1	3	-2
Psikolog Klinis Ahli Madya	11	0	1	-1	Dokter Ahli Utama	14	0	2	-2
Fisioterapis Ahli Muda	9	0	4	-4	Dokter Pendidik Klinis Ahli Madya	13	0	4	-4
Psikolog Klinis Ahli Muda	9	1	4	-3	Dokter Ahli Madya	12	1	2	-1
Fisioterapis Ahli Pertama	8	0	2	-2	Dokter Pendidik Klinis Ahli Muda	11	0	4	-4
Psikolog Klinis Ahli Pertama	8	0	3	-3	Dokter Ahli Muda	10	2	4	-2
Fisioterapis Penyelia	8	3	4	-1	Dokter Pendidik Klinis Ahli Pertama	10	2	2	0
Okupasi Terapis Penyelia	8	2	3	-1	Dokter Ahli Pertama	9	1	4	-3
Terapis Wicara Penyelia	8	2	2	0	Dokter (Non ASN)	0	1	0	1
Fisioterapis Mahir	7	2	2	0					
Okupasi Terapis Mahir	7	1	3	-2					
Terapis Wicara Mahir	7	2	3	-1					
Fisioterapis Terampil	6	1	1	0					
Okupasi Terapis Terampil	6	2	4	-2					
Terapis Wicara Terampil	6	1	3	-2					
Analisis Data dan Informasi (Non ASN)	0	10	0	10					

Kepala Instalasi Promosi Kesehatan Rumah Sakit				
Jabatan	KLS	B	K	+/-
Penyuluh Kesehatan Masyarakat/ Tenaga Promosi Kesehatan dan Ilmu Perilaku Ahli Madya	11	0	2	-2
Pranata Hubungan Masyarakat Ahli Madya	11	0	1	-1
Penyuluh Kesehatan Masyarakat/ Tenaga Promosi Kesehatan dan Ilmu Perilaku Ahli Muda	9	0	2	-2
Pranata Hubungan Masyarakat Ahli Muda	9	0	1	-1
Penyuluh Kesehatan Masyarakat/ Tenaga Promosi Kesehatan dan Ilmu Perilaku Ahli Pertama	8	0	2	-2
Pranata Hubungan Masyarakat Ahli Pertama	8	0	1	-1
Analisis Data dan Informasi (Non ASN)	0	6	0	6

Kepala Instalasi Rawat Jalan				
Jabatan	KLS	B	K	+/-
Perawat Ahli Utama	13	0	3	-3
Bidan Ahli Madya	11	0	2	-2
Perawat Ahli Madya	11	7	7	0
Perawat Gigi/Terapis Gigi dan Mulut Ahli Madya	11	1	1	0
Bidan Ahli Muda	9	0	2	-2
Perawat Ahli Muda	9	4	15	-11
Perawat Gigi/Terapis Gigi dan Mulut Ahli Muda	9	1	2	-1
Bidan Ahli Pertama	8	4	4	0
Perawat Ahli Pertama	8	15	15	0
Perawat Gigi/Terapis Gigi dan Mulut Ahli Pertama	8	0	2	-2
Bidan Penyelia	8	1	6	-5
Perawat Penyelia	8	11	15	-4
Perawat Gigi/Terapis Gigi dan Mulut Penyelia	8	2	2	0
Teknisi Gigi Penyelia	8	0	1	-1
Refraksionis Optisien Penyelia	8	0	3	-3
Bidan Mahir	7	2	10	-8
Perawat Mahir	7	5	11	-6
Teknisi Gigi Mahir	7	0	1	-1
Perawat Gigi/Terapis Gigi dan Mulut Mahir	7	1	9	-8

KSM Gigi dan Mulut				
Jabatan	KLS	B	K	+/-
Dokter Gigi Ahli Utama	14	4	4	0
Dokter Gigi Ahli Madya	12	1	4	-3
Dokter Gigi Ahli Muda	10	5	8	-3
Dokter Gigi Ahli Pertama	9	0	4	-4
Dokter Gigi (Non ASN)	0	4	0	4

Kepala Instalasi Sterilisasi Sentral dan Binatu				
Jabatan	KLS	B	K	+/-
Perawat Penyelia	8	1	0	1
Pengelola Keperawatan	5	2	0	2
Pengelola Kefarmasian	5	0	5	-5
Binatu Rumah Sakit	3	2	15	-13
Pengelola Data (Non ASN)	0	7	0	7



Refraksionis Optisien Mahir	7	0	2	-2
Bidan Terampil	6	1	8	-7
Perawat Terampil	6	6	6	0
Teknisi Gigi Terampil	6	0	1	-1
Perawat Gigi/ Terapis Gigi dan Mulut Terampil	6	5	8	-3
Refraksionis Optisien Terampil	6	1	2	-1
Perawat Ahli	7	1	0	1
Pengelola Keperawatan	5	1	0	1
Asisten Perawat	3	0	4	-4
Analisis Data dan Informasi (Non ASN)	0	12	0	12

**Kepala Instalasi Perinatal Terpadu dan Pembinaan Jejaring**

Jabatan	KLS	B	K	+/-
Perawat Ahli Utama	13	0	3	-3
Perawat Ahli Madya	11	4	20	-16
Bidan Ahli Madya	11	0	4	-4
Perawat Ahli Muda	9	3	25	-22
Bidan Ahli Muda	9	9	9	0
Perawat Ahli Pertama	8	20	31	-11
Bidan Ahli Pertama	8	3	4	-1
Perawat Penyelia	8	22	29	-7
Bidan Penyelia	8	0	6	-6

**KSM Spesialis Lain**

Jabatan	KLS	B	K	+/-
Dokter Pendidik Klinis Ahli Utama	15	0	3	-3
Dokter Ahli Utama	14	0	2	-2
Dokter Pendidik Klinis Ahli Madya	13	0	4	-4
Dokter Ahli Madya	12	4	9	-5
Dokter Pendidik Klinis Ahli Muda	11	0	4	-4
Dokter Ahli Muda	10	5	15	-10
Dokter Pendidik Klinis Ahli Pertama	10	0	4	-4
Dokter Ahli Pertama	9	6	8	-2
Dokter	8	1	0	1

**Kepala Instalasi Rekam Medik**

Jabatan	KLS	B	K	+/-
Perekam Medis Ahli Madya	11	0	2	-2
Perekam Medis Ahli Muda	9	1	9	-8
Perekam Medis Ahli Pertama	8	3	9	-6
Perekam Medis Penyelia	8	1	16	-15
Perekam Medis Mahir	7	1	25	-24
Perekam Medis Terampil	6	11	30	-19
Analisis Data dan Informasi (Non ASN)	0	6	0	6

Perawat Mahir	7	16	32	-16
Bidan Mahir	7	1	8	-7
Perawat Terampil	6	8	22	-14
Bidan Terampil	6	4	10	-6
Pengelola Keperawatan	5	1	0	1
Asisten Perawat	3	2	11	-9
Analisis Data dan Informasi (Non ASN)	0	20	0	20

Dokter (Non ASN)	0	3	0	3
------------------	---	---	---	---

**Kepala Instalasi Rawat Intensif**

Jabatan	KLS	B	K	+/-
Perawat Ahli Utama	13	0	3	-3
Perawat Ahli Madya	11	2	8	-6
Perawat Ahli Muda	9	7	10	-3
Perawat Ahli Pertama	8	6	14	-8
Perawat Penyelia	8	13	22	-9
Perawat Mahir	7	10	19	-9
Perawat Ahli	7	2	0	2
Perawat Terampil	6	3	7	-4
Pengelola Keperawatan	5	1	0	1
Analisis Data dan Informasi (Non ASN)	0	2	0	2

**KSM Umum**

Jabatan	KLS	B	K	+/-
Dokter Ahli Utama*	14	1	1	0
Dokter Ahli Utama	14	0	2	-2
Dokter Ahli Madya	12	3	9	-6
Dokter Ahli Muda	10	3	14	-11
Dokter Ahli Pertama	9	7	7	0
Dokter	8	1	0	1
Dokter (Non ASN)	0	5	0	5

Kepala Instalasi Laboratorium Terpadu				
Jabatan	KLS	B	K	+/-
Pranata Laboratorium Kesehatan Ahli Madya	11	0	4	-4
Pranata Laboratorium Kesehatan Ahli Muda	9	0	4	-4
Pranata Laboratorium Kesehatan Ahli Pertama	8	2	8	-6
Pranata Laboratorium Kesehatan Penyelia	8	11	27	-16
Teknisi Transfusi Darah Penyelia	8	0	3	-3
Pranata Laboratorium Kesehatan Mahir	7	2	29	-27
Teknisi Transfusi Darah Mahir	7	2	23	-21
Pranata Laboratorium Kesehatan Terampil	6	11	25	-14
Teknisi Transfusi Darah Terampil	6	1	7	-6
Asisten Perawat	3	1	1	0
Analisis Data dan Informasi (Non ASN)	0	12	0	12

Kepala Instalasi Farmasi				
Jabatan	KLS	B	K	+/-
Apoteker Ahli Utama	13	0	3	-3
Apoteker Ahli Madya	11	2	7	-5
Apoteker Ahli Muda	9	4	15	-11
Apoteker Ahli Pertama	8	4	15	-11
Asisten Apoteker Penyelia	8	0	19	-19
Asisten Apoteker Mahir	7	16	30	-14

Apoteker	7	1	0	1
Asisten Apoteker Terampil	6	20	32	-12
Pengelola Kefarmasian	5	1	0	1
Pengelola Data	6	9	9	0
Pemelihara Sarana dan Prasarana	5	2	2	0
Pramubakti	3	2	2	0
Analisis Data dan Informasi (Non ASN)	0	10	0	10

**Kepala Instalasi Radiologi**

Jabatan	KLS	B	K	+/-
Fisikawan Medis Ahli Madya	11	0	1	-1
Radiografer Ahli Madya	11	0	2	-2
Perawat Ahli Madya	11	0	1	-1
Fisikawan Medis Ahli Muda	9	0	2	-2
Radiografer Ahli Muda	9	0	6	-6
Perawat Ahli Muda	9	0	1	-1
Fisikawan Medis Ahli Pertama	8	0	3	-3
Radiografer Ahli Pertama	8	4	7	-3
Radiografer Penyelia	8	0	7	-7
Perawat Ahli Pertama	8	1	0	1
Radiografer Mahir	7	0	8	-8
Fisikawan Medis	7	1	0	1

Radiografer Ahli	7	2	0	2
Radiografer Terampil	6	3	10	-7
Radiografer	5	3	0	3
Analisis Data dan Informasi (Non ASN)	0	1	0	1

**Kepala Instalasi Gizi**

Jabatan	KLS	B	K	+/-
Nutrisionis Ahli Madya	11	1	4	-3
Nutrisionis Ahli Muda	9	0	8	-8
Nutrisionis Ahli Pertama	8	3	15	-12
Nutrisionis Penyelia	8	0	4	-4
Nutrisionis Mahir	7	0	6	-6
Nutrisionis Terampil	6	1	8	-7
Analisis Gizi	7	4	0	4
Pengelola Program Gizi	5	5	0	5
Pramubakti	3	48	14	34
Analisis Data dan Informasi (Non ASN)	0	14	0	14

Keterangan :

\* : JF penyetaraan yang kelasnya berbeda dengan JF non penyetaraan

\*\* : JF penyetaraan yang kelasnya sama dengan JF non penyetaraan

\*\*\* : Alih direktur utama dan direksi

24. RUMAH SAKIT PUSAT OTAK NASIONAL PROF. Dr. dr. MAHAR MARDJONO JAKARTA

PEGAWAI 1107 ORANG TERDIRI DARI :					
Es.I : 0	Es. III : 0	JP = 517			
Es.II : 0	Es.IV : 0	JP = 164			

<b>DIREKTUR UTAMA</b> <b>RUMAH SAKIT PUSAT OTAK NASIONAL</b> PROF. Dr. dr. MAHAR MARDJONO JAKARTA
---

Keterangan :
KLS : Kelas Jabatan
B : Bezetting (Keadaan Pegawai)
K : Kebutuhan (Berdasarkan ABK)
+/- : Selisih

Ketua Komite Etik Penelitian					Ketua Komite Tenaga Kesehatan Lainnya					Ketua Komite Pencegahan, Pengendalian Infeksi dan Program Pengendalian Resistensi Antimikroba					Ketua Komite Etik dan Hukum					Ketua Komite Mutu Rumah Sakit					Ketua Komite Keperawatan					Ketua Komite Medik					Kepala Satuan Pemeriksaan Internal				
Jabatan	KLS	B	K	+/-	Jabatan	KLS	B	K	+/-	Jabatan	KLS	B	K	+/-	Jabatan	KLS	B	K	+/-	Jabatan	KLS	B	K	+/-	Jabatan	KLS	B	K	+/-	Jabatan	KLS	B	K	+/-	Jabatan	KLS	B	K	+/-
Administrator Kesehatan Ahli Pertama	8	0	1	-1	Administrator Kesehatan Ahli Pertama	8	0	1	-1	Administrator Kesehatan Ahli Pertama	8	0	1	-1	Administrator Kesehatan Ahli Pertama	8	0	1	-1	Administrator Kesehatan Ahli Pertama	8	0	1	-1	Administrator Kesehatan Ahli Pertama	8	0	1	-1	Administrator Kesehatan Ahli Pertama	8	0	1	-1	Auditor Ahli Madya	12	0	1	-1
Analisis Data dan Informasi	7	0	1	-1	Analisis Data dan Informasi	7	0	1	-1	Analisis Data dan Informasi	7	0	1	-1	Analisis Data dan Informasi	7	0	1	-1	Analisis Data dan Informasi (Non ASN)	0	1	0	0	Analisis Data dan Informasi	7	0	1	-1	Analisis Data dan Informasi	7	0	1	-1	Auditor Ahli Muda	10	0	2	-2
																														Auditor Ahli Pertama	8	0	4	-4					
																														Analisis Pengawasan	7	1	0	1					
																														Pengelola Pengawasan	5	1	0	1					
																														Analisis Data dan Informasi (Non ASN)	1	0	0						

Direktur Medik dan Keperawatan					Direktur Sumber Daya Manusia, Pendidikan, dan Penelitian					Direktur Perencanaan dan Keuangan					Direktur Layanan Operasional																													
Kelompok Jabatan Fungsional					Kepala Instalasi Gawat Darurat					KSM Neurologi Akut					Kelompok Jabatan Fungsional					Kepala Instalasi Penelitian Klinis (Clinical Research Unit)					Kelompok Jabatan Fungsional					Kelompok Jabatan Fungsional					Kepala Instalasi Sistem Informasi Manajemen Rumah Sakit					Kepala Unit Layanan Pengadaan				
Jabatan	KLS	B	K	+/-	Jabatan	KLS	B	K	+/-	Jabatan	KLS	B	K	+/-	Jabatan	KLS	B	K	+/-	Jabatan	KLS	B	K	+/-	Jabatan	KLS	B	K	+/-	Jabatan	KLS	B	K	+/-	Jabatan	KLS	B	K	+/-	Jabatan	KLS	B	K	+/-
Administrator Kesehatan Ahli Madya	11	0	2	-2	Perawat Ahli Utama	13	0	2	-2	Dokter Pendidik Klinis Ahli Utama***	15	1	1	0	Analisis Sumber Daya Manusia Aparatur Ahli Madya	12	1	2	-1	Analisis Kesehatan	8	3	3	0	Analisis Pengelolaan Keuangan APBN Ahli Madya ***	12	1	1	0	Analisis Kebijakan Ahli Madya	12	0	1	-1	Pranata Komputer Ahli Madya	11	0	2	-2					
Administrator Kesehatan Ahli Muda	9	0	7	-7	Perawat Ahli Madya	11	0	2	-2	Dokter Ahli Utama***	14	1	1	0	Administrator Kesehatan Ahli Madya	11	0	2	-2	Analisis Data dan Informasi	7	1	1	0	Analisis Hukum Ahli Madya	11	0	2	-2	Pranata Komputer Ahli Muda	9	0	4	-4										
Administrator Kesehatan Ahli Pertama	8	0	8	-8	Perawat Ahli Muda	9	1	6	-5	Dokter Pendidik Klinis Ahli Utama	15	1	3	-2	Analisis Sumber Daya Manusia Aparatur Ahli Muda	10	1	3	-2	Analisis Anggaran Ahli Madya**	12	1	1	0	Arsiparis Ahli Madya	11	0	1	-1	Pranata Komputer Ahli Pertama	8	4	8	-4										
Analisis Data dan Informasi	7	0	1	-1	Perawat Ahli Pertama	8	7	9	-2	Dokter Ahli Utama	14	0	6	-6	Administrator Kesehatan Ahli Muda	9	1	2	-1	Analisis Pengelolaan Keuangan APBN Ahli Madya**	12	1	1	0	Analisis Kebijakan Ahli Muda	10	0	1	-1	Pranata Komputer Penyalia	8	0	4	-4										
															Perencana Ahli Madya	12	1	1	0																									

Analisis Data dan Informasi (Non ASN)	0	48	0	0
---------------------------------------	---	----	---	---

Perawat Penyelia	8	0	7	-7
Perawat Ahli	7	5	0	5
Perawat Mahir	7	3	10	-7
Perawat Terampil	6	20	32	-12
Pengelola Keperawatan	5	10	0	10
Perawat (Non ASN)	0	48	0	48

Dokter Pendidik Klinis Ahli Madya	13	0	1	-1
Dokter Ahli Madya	12	0	14	-14
Dokter Pendidik Klinis Ahli Muda	11	0	1	-1
Dokter Ahli Muda	10	6	7	-1
Dokter Pendidik Klinis Ahli Pertama	10	0	1	-1
Dokter Ahli Pertama	9	3	32	-29
Dokter	8	4	0	4
Dokter (Non ASN)	0	5	0	5

Administrator Kesehatan Ahli Pertama	8	0	2	-2
Analisis Sumber Daya Manusia Aparatur Ahli Pertama	8	3	3	0
Pranata Sumber Daya Manusia Penyelia	8	0	1	-1
Pranata Sumber Daya Manusia Mahir	7	1	2	-1
Pustakawan Mahir	7	0	1	-1
Pranata Sumber Daya Manusia Terampil	6	1	5	-4
Pustakawan Terampil	6	1	5	-4
Analisis Sumber Daya Manusia Aparatur	7	2	0	2
Analisis Data dan Informasi	7	2	0	2
Analisis Data dan Informasi (Non ASN)	0	6	0	6

Analisis Anggaran Ahli Muda*	10	2	2	0
Analisis Pengelolaan Keuangan APBN Ahli Muda	10	2	3	-1
Perencana Ahli Muda	10	2	2	0
Analisis Anggaran Ahli Pertama	8	0	1	-1
Perencana Ahli Pertama	8	0	2	-2
Analisis Pengelolaan Keuangan APBN Ahli Pertama	8	0	2	-2
Pranata Keuangan APBN Penyelia	9	0	6	-6
Pranata Keuangan APBN Mahir	8	1	7	-6
Penata Laksana Barang Terampil	7	3	2	1
Pranata Keuangan APBN Terampil	7	1	5	-4
Analisis Keuangan	7	13	0	13
Bendahara	7	2	0	2
Pengelola Keuangan	6	9	9	0
Analisis Data dan Informasi (Non ASN)	0	24	0	24

Analisis Hukum Ahli Muda	9	1	2	-1
Arsiparis Ahli Muda	9	1	4	-3
Pranata Hubungan Masyarakat Ahli Muda	9	0	2	-2
Analisis Hukum Ahli Pertama	8	0	4	-4
Analisis Kebijakan Ahli Pertama	8	0	1	-1
Arsiparis Ahli Pertama	8	0	3	-3
Pranata Hubungan Masyarakat Ahli Pertama	8	3	3	0
Arsiparis Penyelia	8	0	3	-3
Arsiparis Mahir	7	0	3	-3
Arsiparis Terampil	6	2	3	-1
Analisis Data dan Informasi (Non ASN)	0	32	0	32

Pranata Komputer Mahir	7	0	6	-6
Pranata Komputer Terampil	6	0	12	-12
Analisis Sistem Informasi	5	5	0	5
Analisis Data dan Informasi (Non ASN)	0	4	0	4

Kepala Instalasi Gizi				
Jabatan	KLS	B	K	+/-
Nutrisionis Ahli Madya	11	0	3	-3

KSM Paroksismal dan Neurologi Diagnostik				
Jabatan	KLS	B	K	+/-
Dokter Pendidik Klinis Ahli Utama	15	0	1	-1

Kepala Instalasi Penelitian Pusat Inisiatif Sekuensing Genom dan Biomedis				
Jabatan	KLS	B	K	+/-
Pranata Laboratorium Kesehatan Ahli Muda	9	0	2	-2

Kepala Instalasi Kesehatan Lingkungan dan Keselamatan dan Kesehatan Kerja Rumah Sakit				
Jabatan	KLS	B	K	+/-
Pembimbing Kesehatan Kerja Ahli Madya	11	0	1	-1

Nutrisionis Ahli Muda	9	0	6	-6
Nutrisionis Ahli Pertama	8	6	12	-6
Nutrisionis Penyelia	8	0	4	-4
Nutrisionis Mahir	7	3	6	-3
Analisis Gizi	7	6	0	6
Nutrisionis Terampil	6	4	8	-4
Pengelola Program Gizi	5	8	0	8
Nutrisionis (Non ASN)		12	0	12

Dokter Ahli Utama	14	0	4	-4
Dokter Pendidik Klinis Ahli Madya	13	0	1	-1
Dokter Ahli Madya	12	1	8	-7
Dokter Pendidik Klinis Ahli Muda	11	0	1	-1
Dokter Ahli Muda	10	4	14	-10
Dokter Pendidik Klinis Ahli Pertama	10	3	1	2
Dokter Ahli Pertama	9	5	22	-17
Dokter	8	2	0	2

Pranata Laboratorium Kesehatan Ahli Pertama	8	0	3	-3
Pranata Laboratorium Kesehatan Terampil	6	0	3	-3

Sanitarian/Tenaga Sanitasi Lingkungan Ahli Madya	11	0	1	-1
Pembimbing Kesehatan Kerja Ahli Muda	9	0	3	-3
Sanitarian/Tenaga Sanitasi Lingkungan Ahli Muda	9	0	2	-2
Pembimbing Kesehatan Kerja Ahli Pertama	8	0	6	-6
Sanitarian/Tenaga Sanitasi Lingkungan Ahli Pertama	8	0	2	-2
Entomolog Kesehatan Ahli Pertama	8	0	1	-1
Sanitarian/Tenaga Sanitasi Lingkungan Penyelia	8	0	2	-2
Sanitarian/Tenaga Sanitasi Lingkungan Mahir	7	0	2	-2
Entomolog Kesehatan Terampil	6	0	1	-1
Sanitarian/Tenaga Sanitasi Lingkungan Terampil	6	0	1	-1
Pemeriksa Sanitasi	7	1	0	1
Pengelola Penyehatan Lingkungan	5	2	0	2
Analisis Kesehatan (Non ASN)	0	5	0	5

Kepala Instalasi Rawat Inap				
Jabatan	KLS	B	K	+/-
Perawat Ahli Utama	13	0	2	-2
Perawat Ahli Madya	11	0	10	-10
Perawat Ahli Muda	9	8	27	-19

KSM Neurologi Behavior dan Kualitas Hidup				
Jabatan	KLS	B	K	+/-
Dokter Ahli Utama	14	0	1	-1
Dokter Ahli Madya	12	1	5	-4
Dokter Ahli Muda	10	0	9	-9

Kepala Instalasi Pemeliharaan Sarana dan Prasarana				
Jabatan	KLS	B	K	+/-
Teknisi Elektromedis Ahli Madya	11	0	2	-2
Teknisi Elektromedis Ahli Muda	9	0	4	-4
Teknisi Elektromedis Ahli Pertama	8	0	5	-5



Perawat Ahli Pertama	8	65	100	-35
Perawat Penyelia	8	0	27	-27
Perawat Ahli	7	25	0	25
Perawat Mahir	7	13	48	-35
Perawat Terampil	6	49	122	-73
Pengelola Keperawatan	5	43	0	43
Perawat (Non ASN)	0	83	0	83

Dokter Ahli Pertama	9	3	20	-17
Dokter	8	1	0	1

**Kepala Instalasi Rawat Jalan dan Neurodiagnostik**

Jabatan	KLS	B	K	+/-
Perawat Ahli Utama	13	0	2	-2
Perawat Ahli Madya	11	0	2	-2
Perawat Ahli Muda	9	1	2	-1
Perawat Ahli Pertama	8	8	20	-12
Perawat Penyelia	8	0	9	-9

**KSM Bedah**

Jabatan	KLS	B	K	+/-
Dokter Ahli Madya	12	0	4	-4
Dokter Ahli Muda	10	6	8	-2
Dokter Ahli Pertama	9	2	19	-17
Dokter	8	8	0	8
Dokter (Non ASN)	0	4	0	4

Teknisi Elektromedis Penyelia	8	0	6	-6
Teknisi Elektromedis Mahir	7	2	9	-7
Analisis Data dan Informasi	7	1	0	1
Teknisi Elektromedis Terampil	6	2	10	-8
Teknisi Elektromedis (Non ASN)	0	21	0	21

**Kepala Instalasi Promosi Kesehatan Rumah Sakit**

Jabatan	KLS	B	K	+/-
Penyuluh Kesehatan Masyarakat/Te naga Promosi Kesehatan dan Ilmu Perilaku Ahli Madya	11	0	2	-2
Penyuluh Kesehatan Masyarakat/Te naga Promosi Kesehatan dan Ilmu Perilaku Ahli Muda	9	0	2	-2
Penyuluh Kesehatan Masyarakat/Te naga Promosi Kesehatan dan Ilmu Perilaku Ahli Pertama	8	0	3	-3
Penyuluh Kesehatan Masyarakat/Te naga Promosi Kesehatan dan Ilmu Perilaku Terampil	6	0	2	-2

Perawat Mahir	7	15	17	-2
Perawat Ahli	7	2	0	2
Perawat Terampil	6	18	11	7
Perawat (Non ASN)		5	0	5

**Kepala Instalasi Rawat Intensif**

Jabatan	KLS	B	K	+/-
Perawat Ahli Madya	11	0	3	-3
Perawat Ahli Muda	9	6	13	-7
Perawat Ahli Pertama	8	36	50	-14
Perawat Penyelia	8	0	14	-14
Perawat Mahir	7	3	21	-18
Perawat Ahli	7	6	0	6
Perawat Terampil	6	22	41	-19
Pengelola Keperawatan	5	14	0	14
Perawat (Non ASN)	0	10	0	0

**Kepala Instalasi Bedah Sentral**

Jabatan	KLS	B	K	+/-
Perawat Ahli Utama	13	0	5	-5

**KSM Mitra**

Jabatan	KLS	B	K	+/-
Dokter Gigi Ahli Utama	15	0	1	-1
Dokter Ahli Madya	12	2	15	-13
Dokter Gigi Ahli Madya	12	1	1	0
Dokter Ahli Muda	10	8	20	-12
Dokter Gigi Ahli Muda	9	0	1	-1
Dokter Ahli Pertama	9	3	20	-17
Dokter Gigi Ahli Pertama	9	0	1	-1
Dokter	8	10	0	10
Dokter/Dokter gigi (Non PNS)	0	23	0	23

**Kepala Instalasi Sterilisasi Sentral dan Binatu**

Jabatan	KLS	B	K	+/-
Analisis Kesehatan	7	1	0	1
Asisten Apoteker Terampil	6	0	2	-2
Pengelola Keperawatan	5	1	0	1
Binatu Rumah Sakit	3	0	2	-2
Pengelola Data (Non ASN)	0	22	0	22

**Kepala Instalasi Pemulasaran Jenazah**

Jabatan	KLS	B	K	+/-
Pengelola Keperawatan	5	1	0	1

Perawat Ahli Madya	12	0	17	-17
Perawat Ahli Muda	9	2	17	-15
Perawat Ahli Pertama	8	9	17	-8
Perawat Penyelia	8	0	0	0
Penata Anestesi Ahli Pertama	8	0	2	-2
Asisten Penata Anestesi Penyelia	8	0	1	-1
Asisten Penata Anestesi Mahir	7	0	1	-1
Perawat Ahli	7	1	0	1
Perawat Mahir	7	9	20	-11
Perawat Terampil	6	25	23	2
Pengelola Keperawatan	5	7	0	7
Perawat (Non ASN)	0	19	0	0

**Kepala Instalasi Laboratorium dan Bank Darah**

Jabatan	KLS	B	K	+/-
Pranata Laboratorium Kesehatan Ahli Pertama	8	1	3	-2
Pranata Laboratorium Kesehatan Penyelia	8	0	8	-8
Teknisi Transfusi Darah Penyelia	8	0	1	-1
Pranata Laboratorium Kesehatan Mahir	7	11	10	1

Pemulasaran Jenazah	4	0	1	-1
Pengelola Data (Non PNS)	0	1	0	1

**Kepala Instalasi Rekam Medik**

Jabatan	KLS	B	K	+/-
Perekam Medis Ahli Madya	11	0	2	-2
Perekam Medis Ahli Muda	9	1	8	-7
Perekam Medis Ahli Pertama	8	0	10	-10
Perekam Medis Penyelia	8	0	13	-13

Teknisi Transfusi Darah Mahir	7	0	8	-8
Pranata Laboratorium Kesehatan Terampil	6	6	25	-19
Teknisi Transfusi Darah Terampil	6	0	2	-2
Analisis Kesehatan (Non ASN)	0	15	0	15

**Kepala Instalasi Radiologi**

Jabatan	KLS	B	K	+/-
Radiografer Ahli Madya	13	0	5	-5
Fisikawan Medis Ahli Madya	13	0	1	-1
Radiografer Ahli Muda	12	0	5	-5
Fisikawan Medis Ahli Muda	12	0	2	-2
Radiografer Ahli Pertama	11	6	6	0
Fisikawan Medis Ahli Pertama	11	1	3	-2
Radiografer Mahir	9	2	15	-13
Radiografer Terampil	8	10	16	-6
Radiografer Ahli	7	1	0	1
Radiografer	5	5	0	5

Perekam Medis Mahir	7	1	15	-14
Perekam Medis Terampil	6	12	20	-8
Perekam Medis	4	4	0	4
Perawat	4	1	0	1
Pengadministrasian Umum	3	1	0	1
Perekam Medis (Non ASN)	0	9	0	9

Analisis Kesehatan (Non ASN)	0	6	0	6
------------------------------	---	---	---	---

**Kepala Instalasi Neurorestorasi**

Jabatan	KLS	B	K	+/-
Fisioterapis Ahli Madya	11	0	5	-5
Psikolog Klinis Ahli Madya	11	0	1	-1
Fisioterapis Ahli Muda	9	1	6	-5
Psikolog Klinis Ahli Muda	9	1	1	0
Perawat Ahli Muda	9	2	10	-8
Fisioterapis Ahli Pertama	8	5	3	2
Perawat Ahli Pertama	8	4	14	-10
Fisioterapis Penyelia	8	0	6	-6
Okupasi Terapis Penyelia	8	0	3	-3
Terapis Wicara Penyelia	8	0	2	-2
Fisioterapis Mahir	7	1	6	-5
Okupasi Terapis Mahir	7	0	2	-2
Terapis Wicara Mahir	7	0	3	-3
Fisioterapis Terampil	6	9	5	4
Okupasi Terapis Terampil	6	3	1	2

Terapis Wicara Terampil	6	2	3	-1
Fisioterapis	5	1	0	1
Terapis Wicara	5	1	0	1
Analisis Kesehatan	0	22	0	22

**Kepala Instalasi Farmasi**

Jabatan	KLS	B	K	+/-
Apoteker Ahli Utama	13	0	3	-3
Apoteker Ahli Madya	11	2	6	-4
Apoteker Ahli Muda	9	3	10	-7
Apoteker Ahli Pertama	8	4	15	-11
Asisten apoteker Penyelia	8	0	10	-10
Asisten Apoteker Mahir	7	11	15	-4
Asisten Apoteker Terampil	6	12	25	-13
Asisten Apoteker	3	18	0	18
Analisis Kesehatan (Non PNS)	0	30	0	30

**Kepala Unit Admisi**

Jabatan	KLS	B	K	+/-
Analisis Data dan Informasi	7	0	13	-13

Analisis Data dan Informasi (Non ASN)	0	13	0	13
---------------------------------------	---	----	---	----

**Kepala Instalasi Penjaminan Pasien**

Jabatan	KLS	B	K	+/-
Analisis Pembayaran Jaminan Kesehatan	7	0	10	-10

Keterangan :

- \* : JF penyetaraan yang kelasnya berbeda dengan JF non penyetaraan
- \*\* : JF penyetaraan yang kelasnya sama dengan JF non penyetaraan
- \*\*\* : Alih direktur utama dan direksi

25. RUMAH SAKIT MATA CICENDO BANDUNG

PEGAWAI 349 ORANG TERDIRI DARI :			
Es.I : 0	Es. III : 0	JP = 322	
Es.II : 4	Es.IV : 0	JP = 234	

<b>DIREKTUR UTAMA RUMAH MATA CICENDO BANDUNG</b>			
--	--	--	--

Keterangan :			
KLS	: Kelas Jabatan		
B	: Besetting (Kedudukan Pegawai)		
K	: Kebutuhan (Berdasarkan ABR)		
+/-	: Selisih		

Ketua Komite Medik					Ketua Komite Etik dan Hukum					Ketua Komite Mutu Rumah Sakit					Ketua Komite Etik Penelitian Kesehatan					Ketua Komite Keperawatan					Ketua Komite Pencegahan dan Pengendalian Infeksi					Kepala Satuan Pemeriksaan Internal				
Jabatan	KLS	B	K	+/-	Jabatan	KLS	B	K	+/-	Jabatan	KLS	B	K	+/-	Jabatan	KLS	B	K	+/-	Jabatan	KLS	B	K	+/-	Jabatan	KLS	B	K	+/-					
Administrator Kesehatan Ahli Pertama	8	0	1	-1	Administrator Kesehatan Ahli Pertama	8	0	1	-1	Administrator Kesehatan Ahli Pertama	8	0	1	-1	Administrator Kesehatan Ahli Pertama	8	0	1	-1	Administrator Kesehatan Ahli Pertama	8	0	1	-1	Auditor Ahli Madya	12	1	1	0					
Analisis Data dan Informasi	7	0	1	-1	Analisis Data dan Informasi	7	0	1	-1	Analisis Data dan Informasi	7	2	1	1	Analisis Data dan Informasi	7	0	1	-1	Analisis Data dan Informasi	7	0	1	-1	Auditor Ahli Muda	10	0	2	-2					
																									Auditor Ahli Pertama	8	1	4	-3					

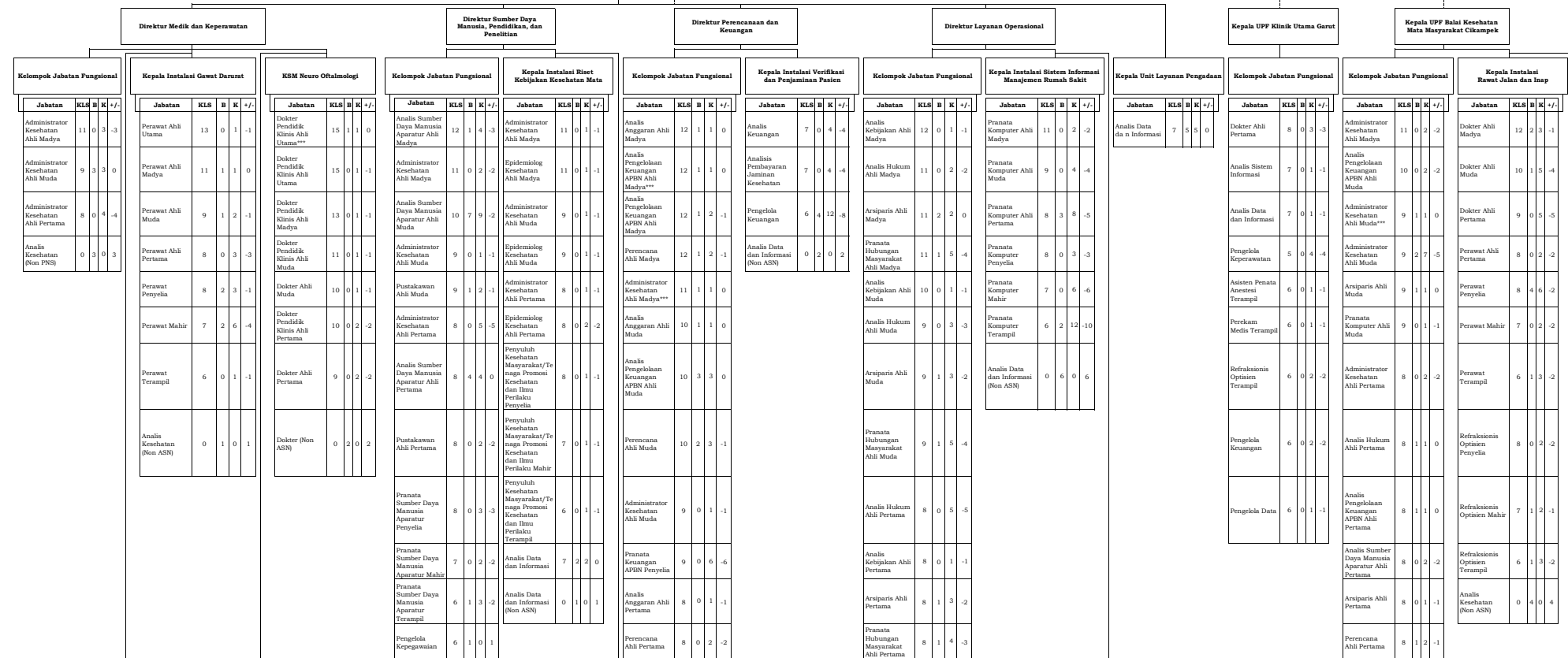



Pengelola Perjalanan Dinas	5	1	0	1
Analisis Data dan Informasi (Non ASN)	0	1	0	1

Administrator Kesehatan Ahli Pertama	8	0	1	-1
Analisis Pengelolaan Keuangan APHN Ahli Pertama	8	0	2	-2
Pranata Keuangan APHN Mahir	8	0	7	-7
Penata Laksana Barang Terampil	7	0	4	-4
Pranata Keuangan APHN Terampil	7	0	5	-5
Analisis Barang Milik Negara	7	0	1	-1
Analisis Keuangan	7	5	7	-2
Bendahara	7	2	2	0
Penyusun Program Anggaran dan Pelaporan	7	3	0	3
Pengelola Keuangan	6	1	14	-13
Pengelola Barang Milik Negara	6	3	3	0
Analisis Data dan Informasi (Non ASN)	0	15	0	15

Arsiparis Penyelia	8	0	3	-3
Pranata Hubungan Masyarakat Penyelia	8	0	5	-5
Arsiparis Mahir	7	0	3	-3
Pranata Hubungan Masyarakat Mahir	7	0	5	-5
Arsiparis Terampil	6	0	2	-2
Pranata Hubungan Masyarakat Terampil	6	0	4	-4
Analisis Data dan Informasi	7	0	12	-12
Pengelola Data	6	0	15	-15
Sekretaris	6	0	2	-2
Komandan Pengas Keamanan	6	0	1	-1
Pengadministrasi Umum	3	0	15	-15
Pramu Bakti	3	6	8	-2
Pengelola Wisma	5	1	3	-2
Analisis Data dan Informasi (Non ASN)	0	19	0	19

Pranata Komputer Ahli Pertama	8	0	2	-2
Pranata Keuangan APHN Penyelia	9	0	2	-2
Pranata Komputer Penyelia	8	0	1	-1
Arsiparis Penyelia	8	0	3	-3
Pranata Keuangan APHN Mahir	8	1	3	-2
Arsiparis Mahir	7	1	3	-2
Pranata Komputer Mahir	7	0	2	-2
Penata Laksana Barang Terampil	7	0	1	-1
Pranata Keuangan APHN Terampil	7	1	1	0
Arsiparis Terampil	6	0	3	-3
Pranata Komputer Terampil	6	0	1	-1
Analisis Kesehatan	7	1	0	1
Inspektur Sarana dan Prasarana Fasilitas Kesehatan Pelayanan Kesehatan	7	0	1	-1
Pengelola Pergerakan Peran Serta Masyarakat di Bidang Kesehatan	7	2	0	2
Analisis Barang Milik Negara	7	1	2	-1
Analisis Keuangan	7	1	2	-1
Bendahara	7	1	0	1
Penyusun Program Anggaran dan Pelaporan	7	1	0	1
Pengelola Barang Milik Negara	6	1	2	-1
Pengelola Keuangan	6	1	1	0
Pengelola Data	6	1	4	-3
Sekretaris	6	0	1	-1
Pengelola Layanan Kehumasan	5	0	0	0
Pranata Kearsipan	5	3	0	3
Pengemudi Ambulan	4	0	2	-2

Kepala Instalasi Rawat Inap					KSM Glaukoma					Kepala Instalasi Oftalmologi Komunitas					Kepala Instalasi Sterilisasi Sentral & Binatu					Kepala Instalasi Penunjang Non Medik									
Jabatan	KLS	B	K	+/-	Jabatan	KLS	B	K	+/-	Jabatan	KLS	B	K	+/-	Jabatan	KLS	B	K	+/-	Jabatan	KLS	B	K	+/-					
Perawat Ahli Utama	13	0	3	-3	Dokter Pendidik Klinis Ahli Utama	15	0	2	-2	Administratur Kesehatan Ahli Muda	9	0	1	-1	Perawat Penyelia	7	1	2	-1	Pembimbing Kesehatan Kerja Ahli Muda	9	0	1	-1	Pengadministrasi Umum	3	0	1	-1
Perawat Ahli Madya	11	5	6	-1	Dokter Pendidik Klinis Ahli Madya	13	1	1	0	Administratur Kesehatan Ahli Pertama	8	0	3	-3	Perawat Mahir	7	0	2	-2	Teknisi Elektromedis Ahli Muda	9	0	1	-1	Binatu Rumah Sakit	3	1	2	-1
Perawat Ahli Muda	9	12	10	2	Dokter Ahli Madya	12	0	1	-1					Asisten Apoteker Terampil	6	0	3	-3	Teknisi Elektromedis Ahli Pertama	9	0	1	-1	Penyelenggara Sarana dan Prasarana	3	1	1	0	
Perawat Ahli Pertama	8	2	22	-20	Dokter Pendidik Klinis Ahli Muda	11	0	2	-2	Dokter Ahli Pertama	9	0	3	-3	Perawat Terampil	6	0	2	-2	Penyuluh Kesehatan Masyarakat/Teknisi Promosi Kesehatan dan Ilmu Perilaku Ahli Muda	9	0	2	-2	Pramu Bakti	3	0	3	-3
Perawat Penyelia	8	4	6	-2	Dokter Ahli Muda	10	0	2	-2	Dokter (Non ASN)	0	1	0	1	Binatu Rumah Sakit	3	4	10	-6	Sanitarian/Teknisi Sanitasi Lingkungan Ahli Pertama	8	0	1	-1	Analisis Data dan Informasi (Non ASN)	0	7	0	7
Perawat Mahir	7	24	16	8	Dokter Pendidik Klinis Ahli Pertama	10	0	2	-2					Pengelola Data (Non ASN)	0	1	0	1	Pembimbing Kesehatan Kerja Ahli Pertama	8	0	1	-1						
Perawat Terampil	6	0	15	-15	Dokter Ahli Pertama	9	0	3	-3										Teknisi Elektromedis Ahli Pertama	8	0	3	-3						
Asisten Perawat	3	1	0	1															Penyuluh Kesehatan Masyarakat/Teknisi Promosi Kesehatan dan Ilmu Perilaku Ahli Pertama	8	0	2	-2						
Analisis Data dan Informasi (Non ASN)	0	15	0	15															Teknisi Elektromedis Penyelia	8	0	1	-1						
																			Teknisi Elektromedis Mahir	7	1	3	-2						
																			Sanitarian/Teknisi Sanitasi Lingkungan Mahir	7	0	1	-1						
																			Teknisi Elektromedis Terampil	6	1	4	-3						
																			Sanitarian/Teknisi Sanitasi Lingkungan Terampil	6	0	1	-1						
																			Asisten Apoteker Terampil	7	0	1	-1						
																			Perawat Terampil	6	0	1	-1						
																			Binatu Rumah Sakit	3	1	2	-1						
																			Analisis Data dan Informasi (Non ASN)	0	2	0	2						

Kepala Instalasi Eksekutif				
Jabatan	KLS	B	K	+/-
Perawat Ahli Utama	13	0	3	-3
Perawat Ahli Madya	11	2	4	-2
Perawat Ahli Muda	9	2	3	-1
Perawat Ahli Pertama	8	0	4	-4
Perawat Penyelia	8	4	4	0
Refraksionis Optisien Penyelia	8	2	3	-1
Perawat Mahir	7	3	5	-2
Refraksionis Optisien Mahir	7	2	2	0
Perawat Terampil	6	0	1	-1
Refraksionis Optisien Terampil	6	0	1	-1
Analisis Kesehatan (Non ASN)	0	2	0	2

KSM Katarak Bedah Refraktif				
Jabatan	KLS	B	K	+/-
Dokter Pendidik Klinis Ahli Utama	15	1	2	-1
Dokter Pendidik Klinis Ahli Madya	13	1	1	0
Dokter Pendidik Klinis Ahli Muda	11	0	1	-1
Dokter Ahli Muda	10	0	1	-1
Dokter Pendidik Klinis Ahli Pertama	10	1	1	0
Dokter Ahli Pertama	9	0	2	-2
Dokter (Non ASN)	0	1	0	1

Kepala Instalasi Rawat Jalan				
Jabatan	KLS	B	K	+/-
Perawat Ahli Utama	13	0	2	-2
Pekerja Sosial Ahli Madya	11	0	1	-1
Perawat Ahli Madya	11	7	7	0
Paikolog Klinis Ahli Madya	11	0	1	-1
Pekerja Sosial Ahli Muda	9	0	1	-1
Perawat Ahli Muda	9	6	5	1
Paikolog Klinis Ahli Muda	9	0	1	-1
Pekerja Sosial Ahli Pertama	8	0	1	-1
Perawat Ahli Pertama	8	0	1	-1
Paikolog Klinis Ahli Pertama	8	1	2	-1
Perawat Penyelia	8	11	11	0

KSM Pediatrik Oftalmologi dan Strabismus				
Jabatan	KLS	B	K	+/-
Dokter Pendidik Klinis Ahli Utama	15	0	2	-2
Dokter Pendidik Klinis Ahli Madya	13	2	2	0
Dokter Pendidik Klinis Ahli Muda	11	1	2	-1
Dokter Ahli Muda	10	0	1	-1
Dokter Pendidik Klinis Ahli Pertama	10	0	1	-1
Dokter Ahli Pertama	9	1	2	-1

Kepala Instalasi Kesehatan Lingkungan, dan Keselamatan dan Kesehatan Kerja Rumah Sakit				
Jabatan	KLS	B	K	+/-
Pembimbing Kesehatan Kerja Ahli Madya	11	0	1	-1
Pembimbing Kesehatan Kerja Ahli Muda	9	0	3	-3
Sanitarian Ahli Muda	9	1	2	-1
Entomolog Kesehatan Ahli Pertama	8	0	1	-1
Pembimbing Kesehatan Kerja Ahli Pertama	8	0	6	-6
Sanitarian Ahli Pertama	8	1	2	-1
Sanitarian Penyelia	8	0	1	-1
Sanitarian Mahir	7	0	2	-2
Entomolog Kesehatan Terampil	6	0	1	-1
Sanitarian Terampil	6	1	2	-1
Analisis Kesehatan (Non ASN)	0	1	0	1

Kepala Instalasi Pemeliharaan Sarana Rumah Sakit				
Jabatan	KLS	B	K	+/-
Teknisi Elektromedis Ahli Madya	11	0	2	-2
Teknisi Elektromedis Ahli Muda	9	3	6	-3
Teknisi Elektromedis Ahli Pertama	8	0	7	-7
Teknisi Elektromedis Penyelia	8	0	6	-6
Teknisi Elektromedis Mahir	7	2	11	-9
Teknisi Elektromedis Terampil	6	1	13	-12
Inspektur Pemeliharaan Sarana dan Prasarana Fasilitas Pelayanan Kesehatan	7	0	1	-1
Pengelola Instalasi Air dan Listrik	5	0	2	-2
Operator Mesin	5	0	2	-2
Teknisi Mesin	5	0	3	-3
Pemelihara Sarana dan Prasarana	3	0	1	-1

Kepala Instalasi Gawat Darurat dan Bedah				
Jabatan	KLS	B	K	+/-
Dokter Ahli Madya*	12	2	3	-1
Dokter Ahli Muda	10	1	2	-1
Dokter Ahli Pertama	9	0	2	-2
Penata Anestesi Ahli Pertama	8	0	1	-1
Perawat Ahli Pertama	8	0	3	-3
Perawat Penyelia	8	6	7	1
Perawat Mahir	7	0	2	-2
Asisten Penata Anestesi Terampil	6	0	1	-1
Perawat Terampil	6	2	2	0

Kepala Instalasi Penunjang Medis				
Jabatan	KLS	B	K	+/-
Apoteker Ahli Madya	11	0	1	-1
Apoteker Ahli Muda	9	1	2	-1
Nutrisionis Ahli Muda	9	0	1	-1
Apoteker Ahli Pertama	8	0	1	-1
Pranata Laboratorium Kesehatan Penyelia	8	0	2	-2
Asisten Apoteker Penyelia	8	0	2	-2
Pranata Laboratorium Kesehatan Mahir	7	2	3	-1
Asisten Apoteker Mahir	7	1	2	-1
Radiografer Mahir	7	0	1	-1
Pranata Laboratorium Kesehatan Terampil	6	1	2	-1
Asisten Apoteker Terampil	6	2	4	-2

Refraksionis Optisien Penyela	8	2	2	0
Perawat Mahir	7	1	4	-3
Refraksionis Optisien Mahir	7	2	2	0
Perawat Terampil	6	0	2	-2
Refraksionis Optisien Terampil	6	1	2	-1
Pengelola Keperawatan	5	2	0	2
Analisis Kesehatan (Non ASN)	0	6	0	6

**Kepala Instalasi Day Care**

Jabatan	KLS	B	K	+/-
Perawat Ahli Utama	13	0	1	-1
Perawat Ahli Madya	11	0	2	-2
Perawat Ahli Muda	9	2	2	0
Perawat Ahli Pertama	8	0	2	-2
Perawat Penyela	8	2	3	-1
Perawat Mahir	7	1	2	-1
Perawat Terampil	6	0	2	-2
Analisis Kesehatan (Non ASN)	0	1	0	1

**Kepala Instalasi Optik**

Jabatan	KLS	B	K	+/-
Refraksionis Optisien Penyela	8	0	2	-2

**KSM Vitreoretina**

Jabatan	KLS	B	K	+/-
Dokter Pendidik Klinis Ahli Utama	15	0	2	-2
Dokter Pendidik Klinis Ahli Madya	13	0	2	-2
Dokter Pendidik Klinis Ahli Muda	11	1	2	-1
Dokter Ahli Muda	10	0	2	-2
Dokter Pendidik Klinis Ahli Pertama	10	0	2	-2
Dokter Ahli Pertama	9	1	3	-2
Dokter (Non ASN)	0	1	0	1

**KSM Refraksi, Low Vision dan Lensa Kontak**

Jabatan	KLS	B	K	+/-
Dokter Pendidik Klinis Ahli Utama	15	3	3	0

Pengelola Data (Non ASN)	0	3	0	3
--------------------------	---	---	---	---

**Kepala Instalasi Promosi Kesehatan**

Jabatan	KLS	B	K	+/-
Penyuluh Kesehatan Masyarakat/Te maga Promosi Kesehatan dan Ilmu Perilaku Ahli Madya	11	0	1	-1
Penyuluh Kesehatan Masyarakat/Te maga Promosi Kesehatan dan Ilmu Perilaku Ahli Muda	9	0	1	-1
Penyuluh Kesehatan Masyarakat/Te maga Promosi Kesehatan dan Ilmu Perilaku Ahli Pertama	8	0	2	-2
Penyuluh Kesehatan Masyarakat/Te maga Promosi Kesehatan dan Ilmu Perilaku Penyela	8	0	1	-1
Penyuluh Kesehatan Masyarakat/Te maga Promosi Kesehatan dan Ilmu Perilaku Mahir	7	0	1	-1
Penyuluh Kesehatan Masyarakat/Te maga Promosi Kesehatan dan Ilmu Perilaku Terampil	6	0	2	-2

**Kepala Instalasi Rekam Medik**

Jabatan	KLS	B	K	+/-
Perekam Medis Ahli Madya	11	0	1	-1

Nutrisionis Terampil	6	0	1	1
Radiografer Terampil	6	0	2	-2

**Kepala Instalasi Rekam Medik, Verifikasi, dan Penjaminan Pasien**

Jabatan	KLS	B	K	+/-
Perekam Medis Ahli Muda	9	0	1	-1
Perekam Medis Ahli Pertama	8	0	2	-2
Perekam Medis Penyela	8	0	3	-3
Perekam Medis Mahir	7	2	4	-2
Perekam Medis Terampil	6	1	4	-3
Analisis Keuangan	7	1	1	0
Analisis Pembayaran Jaminan Kesehatan	7	0	1	-1
Pengelola Keuangan	6	1	1	0
Pengelola Data (Non ASN)	0	2	0	2

Refraksiologi Optisien Mahir	7	1	1	1	0
Refraksiologi Optisien Terampil	6	1	4	-3	
Refraksiologi Optisien	5	1	2	-1	
Analisis Kesehatan (Non ASN)	0	1	0	1	

Dokter Pendidik Klinis Ahli Madya	13	1	3	-2	
Dokter Pendidik Klinis Ahli Muda	11	0	2	-2	
Dokter Ahli Muda	10	0	1	-1	
Dokter Pendidik Klinis Ahli Pertama	10	0	2	-2	
Dokter Ahli Pertama	9	0	2	-2	
Dokter (Non ASN)	0	1	0	1	

**Kepala Instalasi Kamar Bedah**

Jabatan	KLS	B	K	+/-
Perawat Ahli Utama	13	0	2	-2
Penata Anestesi Ahli Madya	11	1	2	-1
Perawat Ahli Madya	11	2	2	0
Penata Anestesi Ahli Muda	9	0	3	-3
Perawat Ahli Muda	9	5	4	1
Penata Anestesi Ahli Pertama	8	0	2	-2
Perawat Ahli Pertama	8	0	2	-2
Asisten Penata Anestesi Penyelia	8	2	4	-2
Perawat Penyelia	8	12	13	-1
Asisten Penata Anestesi Mahir	7	3	3	0
Perawat Mahir	7	2	7	-5
Asisten Penata Anestesi Terampil	6	0	2	-2
Perawat Terampil	6	0	2	-2
Analisis Kesehatan (Non ASN)	0	3	0	3

**Kepala Instalasi Laboratorium Terpadu**

Jabatan	KLS	B	K	+/-
Pranata Laboratorium Kesehatan Ahli Madya	11	1	2	-1
Pranata Laboratorium Kesehatan Ahli Muda	9	4	4	0

**KSM Infeksi dan Imunologi**

Jabatan	KLS	B	K	+/-
Dokter Pendidik Klinis Ahli Utama	15	0	1	-1
Dokter Pendidik Klinis Ahli Madya	13	0	2	-2
Dokter Pendidik Klinis Ahli Muda	11	0	1	-1
Dokter Ahli Muda	10	1	1	0
Dokter Pendidik Klinis Ahli Pertama	10	1	1	0
Dokter Ahli Pertama	9	1	2	-1
Dokter (Non ASN)	0	1	0	1

**KSM Rekonstruksi, Onkologi & Okuloplasti**

Jabatan	KLS	B	K	+/-
Dokter Pendidik Klinis Ahli Utama	15	1	2	-1
Dokter Pendidik Klinis Ahli Madya	13	0	1	-1

Perekam Medis Ahli Muda	9	0	5	-5
Perekam Medis Ahli Pertama	8	0	8	-8
Perekam Medis Penyelia	8	5	8	-3
Perekam Medis Mahir	7	7	12	-5
Perekam Medis Terampil	6	5	12	-7
Pengadministrasi Rekam Medis dan Informasi	5	3	0	3
Analisis Kesehatan (Non ASN)	0	11	0	11

Pranata Laboratorium Kesehatan Ahli Pertama	8	0	2	-2	Dokter Pendidik Klinis Ahli Muda	11	0	2	-2
Pranata Laboratorium Kesehatan Penyelia	8	1	3	-2	Dokter Ahli Muda	10	0	1	-1
Teknisi Transfusi Darah Penyelia	8	0	1	-1	Dokter Pendidik Klinis Ahli Pertama	10	0	2	-2
Pranata Laboratorium Kesehatan Mahir	7	2	2	0	Dokter Ahli Pertama	9	0	2	-2
Teknisi Transfusi Darah Mahir	7	0	8	-8	Dokter (Non ASN)	0	1	0	1
Pranata Laboratorium Kesehatan Terampil	6	1	2	-1					
Teknisi Transfusi Darah Terampil	6	0	2	-2					
Pranata Laboratorium Kesehatan	5	1	0	1					
Analisis Kesehatan (Non ASN)	0	5	0	5					
<b>Kepala Instalasi Farmasi</b>					<b>KSM Oftalmologi Komunitas</b>				
<b>Jabatan</b>	<b>KLS</b>	<b>B</b>	<b>K</b>	<b>+/-</b>	<b>Jabatan</b>	<b>KLS</b>	<b>B</b>	<b>K</b>	<b>+/-</b>
Apoteker Ahli Utama	13	0	1	-1	Dokter Pendidik Klinis Ahli Utama	15	0	2	-2
Apoteker Ahli Madya	11	1	5	-4	Dokter Pendidik Klinis Ahli Madya	13	2	2	0
Apoteker Ahli Muda	9	2	7	-5	Dokter Pendidik Klinis Ahli Muda	11	0	3	-3
Apoteker Ahli Pertama	8	2	9	-7	Dokter Ahli Muda	10	0	1	-1
Asisten Apoteker Penyelia	8	0	9	-9	Dokter Pendidik Klinis Ahli Pertama	10	0	2	-2
Asisten Apoteker Mahir	7	8	11	-3	Dokter Ahli Pertama	9	0	2	-2
Asisten Apoteker Terampil	6	1	12	-11					
Asisten Apoteker Pemula	5	1	0	1					
Apoteker	7	1	0	1					
Pengelola Reformasi	5	1	0	1					
Analisis Kesehatan (Non ASN)	0	12	0	12					
<b>Kepala Instalasi Gizi</b>					<b>KSM Penyakit Dalam</b>				
<b>Jabatan</b>	<b>KLS</b>	<b>B</b>	<b>K</b>	<b>+/-</b>	<b>Jabatan</b>	<b>KLS</b>	<b>B</b>	<b>K</b>	<b>+/-</b>
Nutrisi Ahli Madya	11	1	1	0	Dokter Ahli Utama	14	0	1	-1
Nutrisi Ahli Muda	9	2	2	0	Dokter Pendidik Klinis Ahli Madya	13	0	1	-1
Nutrisi Ahli Pertama	8	1	3	-2	Dokter Ahli Madya	12	0	1	-1

Nutrisionis Penyelia	8	1	3	-2	Dokter Pendidik Klinis Ahli Muda	11	0	1	-1
Nutrisionis Mahir	7	1	5	-4	Dokter Ahli Muda	10	0	1	-1
Nutrisionis Terampil	6	0	6	-6	Dokter Pendidik Klinis Ahli Pertama	10	0	1	-1
Pengelola Program Gizi	5	2	0	2	Dokter Ahli Pertama	9	1	2	-1
Pranata Jamuan	3	0	12	-12	Dokter (Non ASN)	0	1	0	1
Analisis Kesehatan (Non ASN)	0	9	0	9					
<b>Kepala Instalasi Penunjang</b>					<b>KSM Anak</b>				
<b>Jabatan</b>	<b>KLS</b>	<b>B</b>	<b>K</b>	<b>+/-</b>	<b>Jabatan</b>	<b>KLS</b>	<b>B</b>	<b>K</b>	<b>+/-</b>
Fisikawan Medis Ahli Madya	11	0	1	-1	Dokter Ahli Utama	14	0	1	-1
Perawat Ahli Madya	11	0	2	-2	Dokter Pendidik Klinis Ahli Madya	13	0	1	-1
Radiografer Ahli Madya	11	0	1	-1	Dokter Ahli Madya	12	0	1	-1
Fisikawan Medis Ahli Muda	9	0	2	-2	Dokter Pendidik Klinis Ahli Muda	11	0	1	-1
Radiografer Ahli Muda	9	0	2	-2	Dokter Ahli Muda	10	1	1	0
Perawat Ahli Muda	9	4	4	0	Dokter Pendidik Klinis Ahli Pertama	10	0	1	-1
Fisikawan Medis Ahli Pertama	8	1	3	-2	Dokter Ahli Pertama	9	1	1	0
Perawat Ahli Pertama	8	4	1	3					
Radiografer Ahli Pertama	8	0	2	-2					
Perawat Penyelia	8	3	4	-1					
Radiografer Penyelia	8	3	4	-1					
Perawat Mahir	7	1	1	0					
Radiografer Mahir	7	2	5	-3					
Perawat Terampil	6	0	1	-1					
Radiografer Terampil	6	0	6	-6					
Analisis Kesehatan (Non ASN)	0	1	0	1					
<b>KSM Patologi Klinik</b>					<b>KSM Patologi Klinik</b>				
<b>Jabatan</b>	<b>KLS</b>	<b>B</b>	<b>K</b>	<b>+/-</b>	<b>Jabatan</b>	<b>KLS</b>	<b>B</b>	<b>K</b>	<b>+/-</b>
Dokter Pendidik Klinis Ahli Utama	15	0	1	-1	Dokter Pendidik Klinis Ahli Utama	15	0	1	-1

Dokter Ahli Utama	14	0	1	-1
Dokter Pendidik Klinis Ahli Madya	13	0	1	-1
Dokter Ahli Madya	12	1	1	0
Dokter Pendidik Klinis Ahli Muda	11	0	1	-1
Dokter Ahli Muda	10	0	1	-1
Dokter Pendidik Klinis Ahli Pertama	10	0	1	-1
Dokter Ahli Pertama	9	0	1	-1
Dokter (Non ASN)	0	1	0	1

**KSM Patologi Anatomi**

Jabatan	KLS	B	K	+/-
Dokter Ahli Utama	14	0	1	-1
Dokter Pendidik Klinis Ahli Madya	13	0	1	-1
Dokter Ahli Madya	12	0	1	-1
Dokter Pendidik Klinis Ahli Muda	11	0	0	0
Dokter Ahli Muda	10	1	1	0
Dokter Pendidik Klinis Ahli Pertama	10	0	1	-1
Dokter Ahli Pertama	9	0	1	-1
Dokter (Non ASN)	0	1	0	1

**KSM Anestesi**

Jabatan	KLS	B	K	+/-
Dokter Pendidik Klinis Ahli Utama	15	0	1	-1
Dokter Pendidik Klinis Ahli Madya	13	1	2	-1
Dokter Pendidik Klinis Ahli Muda	11	0	1	-1
Dokter Ahli Muda	10	0	1	-1
Dokter Pendidik Klinis Ahli Pertama	10	0	1	-1
Dokter Ahli Pertama	9	2	2	0
Dokter (Non ASN)	0	1	0	1



KSM Radiologi				
Jabatan	KLS	B	K	+/
Dokter Ahli Madya	12	0	1	-1
Dokter Ahli Muda	10	0	1	-1
Dokter Ahli Pertama	9	1	1	0

KSM Umum				
Jabatan	KLS	B	K	+/
Dokter Ahli Madya	12	0	1	-1
Dokter Ahli Muda	10	0	2	-2
Dokter Ahli Pertama	9	0	2	-2
Dokter Spesialis Klinis Ahli Pertama	10	0	2	-2
Dokter Ahli Pertama	9	0	3	-3
Dokter (Non ASN)	0	5	0	5

Keterangan :  
\* : JF penyetaraan yang kelasnya berbeda dengan JF non penyetaraan  
\*\* : JF penyetaraan yang kelasnya sama dengan JF non penyetaraan  
\*\*\* : Ahh direktur utama dan direksi

26. RUMAH SAKIT ORTOPEDI PROF. DR. R. SOEHARSO SURAKARTA

PEGAWAI 463 ORANG TERDIRI DARI :		
Es.I : 0	Es.III : 0	JF = 375
Es.II : 0	Es.IV : 0	JP = 88

<b>DIREKTUR UTAMA</b> <b>RUMAH SAKIT ORTOPEDI PROF. DR. R. SOEHARSO SURAKARTA</b>
--

Keterangan :
KLS : Kelas Jabatan
B : Bezetting (Keadaan Pegawai)
K : Kebutuhan (Berdasarkan ABK)
+/- : Selisih

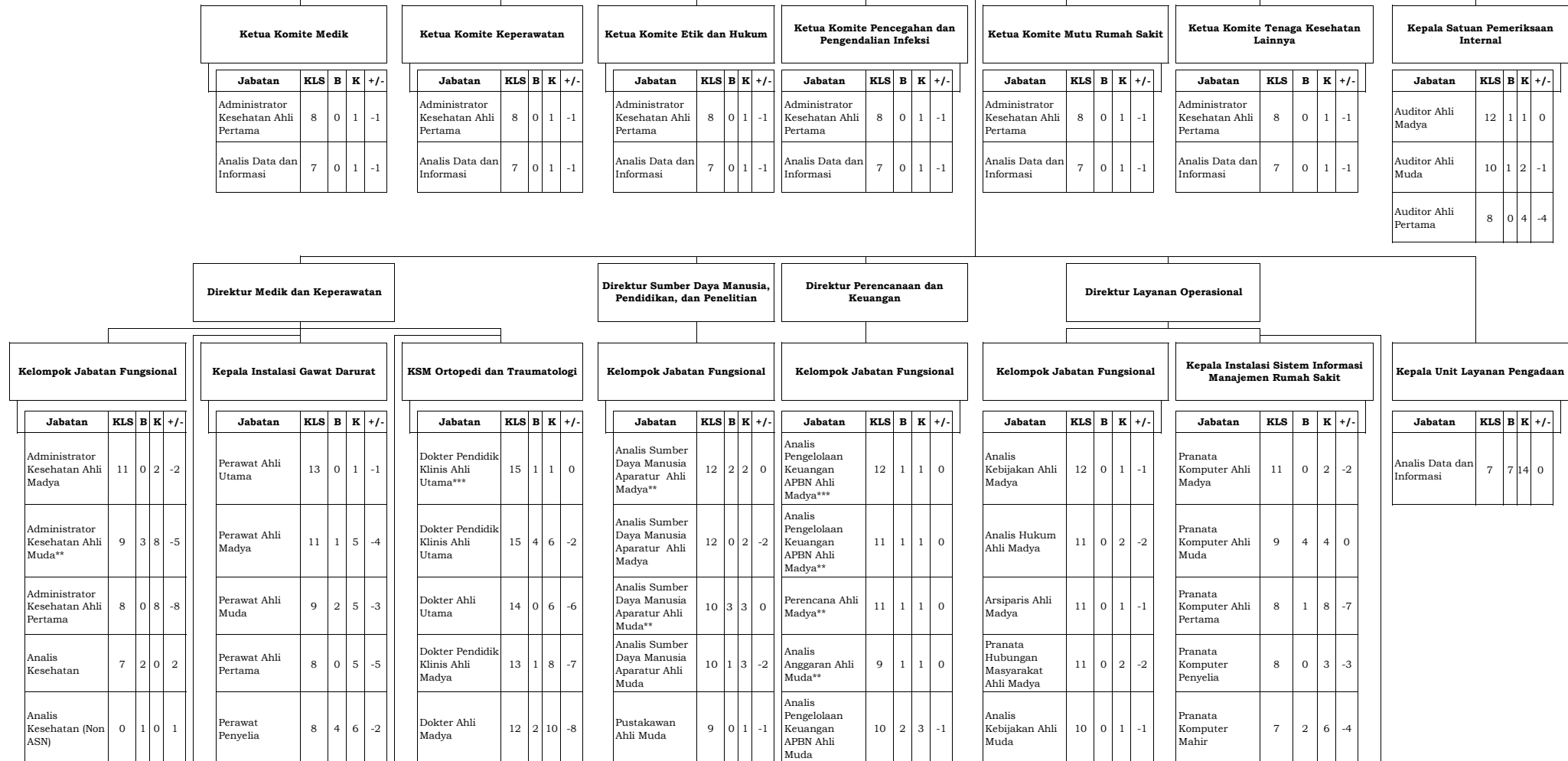

Perawat Mahir	7	3	6	-3
Perawat Terampil	6	3	4	-1
Analisis Kesehatan (Non ASN)	0	1	0	1

Dokter Pendidik Klinis Ahli Muda	11	0	10	-10
Dokter Ahli Muda	10	4	10	-6
Dokter Pendidik Klinis Ahli Pertama	10	0	10	-10
Dokter Ahli Pertama	9	1	25	-24
Dokter (Non ASN)	0	2	0	2

Analisis Sumber Daya Manusia Aparatur Ahli Pertama	8	0	5	-5
Pustakawan Ahli Pertama	8	0	1	-1
Pranata Sumber Daya Manusia Aparatur Penyelia	8	1	5	-4
Pustakawan Penyelia	8	0	1	-1
Pranata Sumber Daya Manusia Aparatur Mahir	7	0	5	-5
Pustakawan Mahir	7	0	1	-1
Pranata Sumber Daya Manusia Aparatur Terampil	6	2	8	-6
Pustakawan Terampil	6	0	1	-1
Pengelola Kepegawaian	6	1	0	1
Analisis Data dan Informasi (Non ASN)	0	4	0	4

Perencana Ahli Muda	10	0	1	-1
Analisis Pengelolaan Keuangan APBN Ahli Muda*	9	2	2	0
Perencana Ahli Muda**	9	2	2	0
Pranata Keuangan APBN Penyelia	9	1	6	-5
Analisis Anggaran Ahli Pertama	8	0	0	0
Perencana Ahli Pertama	8	0	2	-2
Analisis Pengelolaan Keuangan APBN Ahli Pertama	8	0	2	-2
Pranata Keuangan APBN Mahir	7	2	7	-5
Penata Laksana Barang Terampil	7	2	5	-3
Pranata Keuangan APBN Terampil	6	2	5	-3
Analisis Barang Milik Negara	7	0	2	-2
Analisis Data dan Informasi	7	0	2	-2
Analisis Keuangan	7	1	6	-5
Bendahara	7	0	3	-3
Penyusun Program Anggaran dan Pelaporan	7	2	0	2

Analisis Hukum Ahli Muda	9	0	2	-2
Arsiparis Ahli Muda	9	1	3	-2
Pranata Hubungan Masyarakat Ahli Muda	9	0	2	-2
Analisis Hukum Ahli Pertama	8	0	4	-4
Arsiparis Ahli Pertama	8	0	3	-3
Pranata Hubungan Masyarakat Ahli Pertama	8	0	2	-2
Arsiparis Penyelia	8	0	3	-3
Pranata Hubungan Masyarakat Penyelia	8	0	5	-5
Arsiparis Mahir	7	0	3	-3
Pranata Hubungan Masyarakat Mahir	7	0	5	-5
Analisis Barang Milik Negara	7	0	3	-3
Analisis Hubungan Masyarakat	7	1	0	1
Analisis Data dan Informasi	7	1	6	-5
Analisis Hukum	7	0	1	-1
Penyusun Rencana Pengadaan Sarana dan Prasarana	7	0	0	0

Pranata Komputer Terampil	6	0	12	-12
Analisis Data dan Informasi	7	0	4	-4
Pranata Teknologi Informatika Komputer	6	0	4	-4
Analisis Data dan Informasi (Non ASN)	0	5	0	5

Pengelola Barang Milik Negara	6	2	2	0
Pengelola Keuangan	6	5	10	-5
Analisis Data dan Informasi (Non ASN)	0	15	0	15

Arsiparis Terampil	6	2	3	-1
Pranata Hubungan Masyarakat Terampil	6	0	6	-6
Pengelola Data	6	5	20	-15
Sekretaris	6	0	3	-3
Komandan Petugas Keamanan	6	1	1	0
Pengelola Barang Milik Negara	6	2	8	-6
Pengelola Layanan Kehumasan	5	3	0	3
Pemeliharaan Sarana dan Prasarana	5	1	8	-7
Petugas Keamanan	5	0	20	-20
Pengemudi Ambulan	4	2	7	-5
Pengemudi	3	0	3	-3
Pengadministrasi Umum	3	6	30	-24
Pramu Bakti	3	0	10	-10
Arsiparis Ahli Muda**	9	1	1	0
Analisis Data dan Informasi (Non ASN)	0	16	0	16

Kepala Instalasi Rawat Inap				
Jabatan	KLS	B	K	+/-
Perawat Ahli Utama	13	0	1	-1
Perawat Ahli Madya	11	20	18	2
Perawat Ahli Muda**	9	1	1	0
Perawat Ahli Muda	9	9	30	-21
Perawat Ahli Pertama	8	21	18	3
Perawat Penyelia	8	18	35	-17
Perawat Mahir	7	7	53	-46
Perawat Terampil	6	8	50	-42
Perawat Ahli	7	1	0	1
Pemulasaran Jenazah	4	0	5	-5
Analisis Kesehatan (Non ASN)	0	10	0	10

Kepala Instalasi Rehabilitasi Medik				
Jabatan	KLS	B	K	+/-
Fisioterapi Ahli Madya	11	8	5	3

KSM Anestesi				
Jabatan	KLS	B	K	+/-
Dokter Pendidik Klinis Ahli Utama	15	1	5	-4
Dokter Ahli Utama	14	2	5	-3
Dokter Pendidik Klinis Ahli Madya	13	0	5	-5
Dokter Ahli Madya	12	1	5	-4
Dokter Pendidik Klinis Ahli Muda	11	0	8	-8
Dokter Ahli Muda	10	3	5	-2
Dokter Pendidik Klinis Ahli Pertama	10	0	8	-8
Dokter Ahli Pertama	9	1	13	-12

KSM Kedokteran Fisik dan Rehabilitasi				
Jabatan	KLS	B	K	+/-
Dokter Pendidik Klinis Ahli Utama	15	2	6	-4

Kepala Instalasi Pemeliharaan Sarana dan Prasarana Rumah Sakit				
Jabatan	KLS	B	K	+/-
Teknisi Elektromedis Madya	11	1	1	0
Teknisi Elektromedis Muda	9	0	3	-3
Teknisi Elektromedis Pertama	8	0	4	-4
Teknisi Elektromedis Penyelia	8	2	4	-2
Teknisi Elektromedis Mahir	7	0	6	-6
Teknisi Elektromedis Terampil	6	1	8	-7
Inspektur Sarana dan Prasarana Fasilitas Pelayanan Kesehatan	7	2	2	0
Teknisi Elektromedis Ahli	7	1	0	1
Pengelola Instalasi Air dan Listrik	5	4	20	-16
Teknisi Mesin	5	3	7	-4
Analisis Kesehatan (Non ASN)	0	9	0	9

Kepala Instalasi Kesehatan Lingkungan dan Keselamatan dan Kesehatan Kerja Rumah Sakit				
Jabatan	KLS	B	K	+/-
Sanitarian/Tenaga Sanitasi Lingkungan Ahli Madya	11	1	1	0

Pekerja Sosial Ahli Madya	11	0	1	-1
Psikolog Klinis Ahli Madya	11	1	2	-1
Fisioterapi Ahli Muda	9	7	6	1
Pekerja Sosial Ahli Muda	9	1	2	-1
Psikolog Klinis Ahli Muda	9	1	2	-1
Fisioterapis Ahli Pertama	8	2	3	-1
Pekerja Sosial Ahli Pertama	8	0	3	-3
Psikolog Klinis Ahli Pertama	8	1	2	-1
Okupasi Terapis Penyelia	8	5	5	0
Ortotik Prostetik Penyelia	8	0	10	-10
Terapis Wicara Penyelia	8	0	2	-2
Fisioterapis Penyelia	8	0	6	-6
Pekerja Sosial Penyelia	8	2	2	0
Fisioterapis Mahir	7	2	6	-4
Okupasi Terapis Mahir	7	0	5	-5
Ortotik Prostetik Mahir	7	6	12	-6

Dokter Ahli Utama	14	0	6	-6
Dokter Pendidik Klinis Ahli Madya	13	0	6	-6
Dokter Ahli Madya	12	1	10	-9
Dokter Pendidik Klinis Ahli Muda	11	0	10	-10
Dokter Ahli Muda	10	0	15	-15
Dokter Pendidik Klinis Ahli Pertama	10	0	10	-10
Dokter Ahli Pertama	9	1	10	-9

Pembimbing Kesehatan Kerja Ahli Madya	11	0	1	-1
Pembimbing Kesehatan Kerja Ahli Muda	9	0	2	-2
Sanitarian/Tenaga Sanitasi Lingkungan Ahli Muda	9	0	2	-2
Pembimbing Kesehatan Kerja Ahli Pertama	8	1	4	-3
Sanitarian/Tenaga Sanitasi Lingkungan Ahli Pertama	8	0	2	-2
Sanitarian/Tenaga Sanitasi Lingkungan Penyelia	8	1	2	-1
Sanitarian/Tenaga Sanitasi Lingkungan Mahir	7	0	2	-2
Sanitarian/Tenaga Sanitasi Lingkungan Terampil	6	0	2	-2
Analisis Kesehatan (Non ASN)	0	3	0	3

Terapis Wicara Mahir	7	1	3	-2
Fisioterapis Terampil	6	0	5	-5
Okupasi Terapis Terampil	6	0	6	-6
Ortotik Prostetik Terampil	6	2	16	-14
Pekerja Sosial Terampil	6	1	1	0
Terapis Wicara Terampil	6	1	3	-2
Analisis Kesehatan (Non ASN)	0	10	0	10

**Kepala Instalasi Bedah Sentral**

Jabatan	KLS	B	K	+/-
Perawat Ahli Utama	13	0	1	-1
Penata Anestesi Ahli Madya	11	4	6	-2
Perawat Ahli Madya	11	9	15	-6
Penata Anestesi Ahli Muda	9	3	8	-5
Perawat Ahli Muda	9	7	20	-13
Perawat Ahli Pertama	8	0	6	-6
Penata Anestesi Ahli Pertama	8	2	6	-4

**KSM Radiologi**

Jabatan	KLS	B	K	+/-
Dokter Ahli Utama	14	1	3	-2
Dokter Ahli Madya	12	1	4	-3
Dokter Ahli Muda	10	0	5	-5
Dokter Ahli Pertama	9	1	5	-4

**Kepala Instalasi Sterilisasi Pusat dan Binatu**

Jabatan	KLS	B	K	+/-
Binatu Rumah Sakit	4	6	12	-6
Analisis Kesehatan (Non ASN)	0	6	6	0

Asisten Penata Anestesi Penyelia	8	1	2	-1
Perawat Penyelia	8	7	15	-8
Asisten Penata Anestesi Mahir	7	1	9	-8
Perawat Mahir	7	8	17	-9
Asisten Penata Anestesi Terampil	6	0	9	-9
Perawat Terampil	6	3	5	-2
Analisis Kesehatan (Non ASN)	0	7	0	7

**Kepala Instalasi Rawat Jalan**

Jabatan	KLS	B	K	+/-
Perawat Ahli Madya	11	12	10	2
Perawat Ahli Muda	9	4	18	-14
Perawat Ahli Pertama	8	5	14	-9
Perawat Penyelia	8	7	12	-5
Perawat Gigi/Terapis Gigi dan Mulut Penyelia	8	3	3	0
Teknisi Gigi Penyelia	8	1	1	0
Perawat Gigi/ Terapis Gigi dan Mulut Mahir	7	0	3	-3

**KSM Spesialis Lain**

Jabatan	KLS	B	K	+/-
Dokter Ahli Utama	14	0	5	-5
Dokter Ahli Madya	12	5	5	0
Dokter Gigi Ahli Madya	12	1	1	0
Dokter Ahli Muda	10	0	6	-6
Dokter Ahli Pertama	9	1	5	-4
Dokter (Non ASN)	0	2	0	2

**Kepala Instalasi Rekam Medik**

Jabatan	KLS	B	K	+/-
Perekam Medis Ahli Madya	11	0	1	-1
Perekam Medis Ahli Muda	9	1	3	-2
Perekam Medis Ahli Pertama	8	0	5	-5
Perekam Medis Penyelia	8	3	7	-4
Perekam Medis Mahir	7	2	7	-5
Perekam Medis Terampil	6	5	10	-5
Pengadministrasi Rekam Medis	5	3	0	3



Analisis Kesehatan (Non ASN)	0	11	0	11
------------------------------	---	----	---	----

Perawat Mahir	7	0	10	-10
Teknisi Gigi Mahir	7	0	1	-1
Perawat Gigi/Terapis Gigi dan Mulut Terampil	6	0	3	-3
Perawat Terampil	6	2	5	-3
Teknisi Gigi Terampil	6	0	1	-1
Perawat Ahli	7	1	0	1
Akupunturis	6	0	1	-1
Analisis Kesehatan (Non ASN)	0	3	0	3

**Kepala Instalasi Rawat Intensif**

Jabatan	KLS	B	K	+/-
Perawat Ahli Utama	13	0	1	-1
Perawat Ahli Madya	11	4	9	-5
Perawat Ahli Muda	9	5	10	-5
Perawat Ahli Pertama	8	1	12	-11
Perawat Penyelia	8	2	17	-15
Perawat Mahir	7	2	27	-25

**KSM Umum**

Jabatan	KLS	B	K	+/-
Dokter Gigi Ahli Utama***	14	1	1	0
Dokter Ahli Madya	12	1	3	-2
Dokter Gigi Ahli Madya	12	2	3	-1
Dokter Ahli Muda	10	0	3	-3
Dokter Gigi Ahli Muda	10	0	3	-3
Dokter Ahli Pertama	9	1	4	-3

Perawat Terampil	6	0	15	-15
Analisis Kesehatan (Non ASN)	0	3	0	3

Dokter Gigi Ahli Pertama	9	0	2	-2
Dokter	8	1	0	1

**Kepala Instalasi Laboratorium**

Jabatan	KLS	B	K	+/-
Pranata Laboratorium Kesehatan Ahli Madya	11	7	5	2
Pranata Laboratorium Kesehatan Ahli Muda	9	0	5	-5
Pranata Laboratorium Kesehatan Ahli Pertama	8	1	5	-4
Pranata Laboratorium Kesehatan Penyelia	8	5	10	-5
Teknisi Transfusi Darah Penyelia	8	0	3	-3
Pranata Laboratorium Kesehatan Mahir	7	3	10	-7
Teknisi Transfusi Darah Mahir	7	0	3	-3
Pranata Laboratorium Kesehatan Terampil	6	2	12	-10
Teknisi Transfusi Darah Terampil	6	0	7	-7
Analisis Kesehatan (Non ASN)	0	2	0	2

<b>Kepala Instalasi Farmasi</b>					
<b>Jabatan</b>	<b>KLS</b>	<b>B</b>	<b>K</b>	<b>+/-</b>	
Apoteker Ahli Utama	13	0	2	-2	
Apoteker Ahli Madya	11	2	5	-3	
Apoteker Ahli Muda	9	1	6	-5	
Apoteker Ahli Pertama	8	10	8	2	
Asisten Apoteker Penyelia	8	6	8	-2	
Asisten Apoteker Mahir	7	9	9	0	
Asisten Apoteker Terampil	6	3	10	-7	
Analisis Kesehatan (Non ASN)	0	4	0	4	

<b>Kepala Instalasi Radiologi</b>					
<b>Jabatan</b>	<b>KLS</b>	<b>B</b>	<b>K</b>	<b>+/-</b>	
Fisikawan Medis Ahli Madya	11	0	1	-1	
Radiografer Ahli Madya	11	3	2	1	
Fisikawan Medis Ahli Muda	9	0	2	-2	
Radiografer Ahli Muda	9	2	6	-4	

Fisikawan Medis Ahli Pertama	8	1	2	-1
Radiografer Ahli Pertama	8	0	7	-7
Radiografer Penyelia	8	4	7	-3
Radiografer Mahir	7	3	8	-5
Radiografer Terampil	6	1	10	-9
Analisis Kesehatan (Non ASN)	0	3	0	3

**Kepala Instalasi Gizi**

Jabatan	KLS	B	K	+/-
Nutrisi Ahli Madya	11	2	3	-1
Nutrisi Ahli Muda	9	2	6	-4
Nutrisi Ahli Pertama	8	3	8	-5
Nutrisi Penyelia	8	1	2	-1
Nutrisi Mahir	7	1	4	-3
Nutrisi Terampil	6	0	6	-6
Pranata Jamuan	3	7	27	-20
Analisis Kesehatan (Non ASN)	0	15	15	0

Keterangan :

\* : JF penyetaraan yang kelasnya berbeda dengan JF non penyetaraan

\*\* : JF penyetaraan yang kelasnya sama dengan JF non penyetaraan

\*\*\* : Alih direktur utama dan direksi

27. RUMAH SAKIT JIWA DR. H. MARZOEKI MAHDI BOGOR

PEGAWAI 671 ORANG TERDIRI DARI :		
Es.I : 0	Es.III : 0	JF = 540
Es.II : 0	Es.IV : 0	JP = 131

<b>DIREKTUR UTAMA RS JIWA DR. H. MARZOEKI MAHDI BOGOR</b>
---

Keterangan :
KLS : Kelas Jabatan
B : Bezetting (Keadaan Pegawai)
K : Kebutuhan (Berdasarkan ABK)
+/- : Selisih

Ketua Komite Mutu Rumah Sakit					Ketua Komite Medik					Ketua Komite Keperawatan					Ketua Komite Pencegahan & Pengendali Infeksi (PPI)					Ketua Komite Tenaga Kesehatan Lainnya					Ketua Komite Etik Penelitian Kesehatan (KEPK)					Ketua Komite Etik & Hukum					Kepala Satuan Pemeriksaan Internal									
Jabatan	KLS	B	K	+/-	Jabatan	KLS	B	K	+/-	Jabatan	KLS	B	K	+/-	Jabatan	KLS	B	K	+/-	Jabatan	KLS	B	K	+/-	Jabatan	KLS	B	K	+/-	Jabatan	KLS	B	K	+/-	Jabatan	KLS	B	K	+/-					
Administrator Kesehatan Ahli Pertama	8	0	1	-1	Administrator Kesehatan Ahli Pertama	8	0	1	-1	Administrator Kesehatan Ahli Pertama	8	0	1	-1	Administrator Kesehatan Ahli Pertama	8	0	1	-1	Administrator Kesehatan Ahli Pertama	8	0	1	-1	Administrator Kesehatan Ahli Pertama	8	0	1	-1	Administrator Kesehatan Ahli Pertama	8	0	1	-1	Administrator Kesehatan Ahli Pertama	8	0	1	-1	Auditor Ahli Madya	12	0	1	-1
Analisis Data dan Informasi	7	1	1	0	Analisis Data dan Informasi	7	0	1	-1	Analisis Data dan Informasi	7	0	1	-1	Analisis Data dan Informasi	7	0	1	-1	Analisis Data dan Informasi	7	0	1	-1	Analisis Data dan Informasi	7	0	1	-1	Analisis Data dan Informasi	7	0	1	-1	Auditor Ahli Muda	10	3	3	0					
																																			Auditor Ahli Pertama	8	0	4	-4					

Kelompok Jabatan Fungsional					Kepala Instalasi Gawat Darurat					KSM Psikiatri					Kelompok Jabatan Fungsional					Instalasi Pendidikan, Pelatihan dan Penelitian					Kelompok Jabatan Fungsional					Instalasi Sistem Informasi Manajemen Rumah Sakit					Unit Layanan Pengadaan					Unit Pengembangan Bisnis (PERINTIS APEL)														
Jabatan	KLS	B	K	+/-	Jabatan	KLS	B	K	+/-	Jabatan	KLS	B	K	+/-	Jabatan	KLS	B	K	+/-	Jabatan	KLS	B	K	+/-	Jabatan	KLS	B	K	+/-	Jabatan	KLS	B	K	+/-	Jabatan	KLS	B	K	+/-	Jabatan	KLS	B	K	+/-	Jabatan	KLS	B	K	+/-	Jabatan	KLS	B	K	+/-
Administrator Kesehatan Ahli Madya***	11	1	1	0	Perawat Ahli Madya	11	1	2	-1	Dokter Pendidik Klinis Ahli Utama	15	0	2	-2	Analisis Sumber Daya Manusia Aparatur Ahli Utama***	14	0	0	0	Administrator Kesehatan Ahli Muda	9	0	3	-3	Perencana Ahli Utama***	14	1	1	0	Pranata Komputer Ahli Madya	11	0	2	-2	Analisis Data dan Informasi	7	2	3	-1	Pranata Hubungan Masyarakat Ahli Pertama	8	0	1	-1										
Administrator Kesehatan Ahli Madya	11	3	5	-2	Bidan Ahli Muda	9	0	1	-1	Dokter Ahli Utama***	14	1	1	0	Analisis Sumber Daya Manusia Aparatur Ahli Madya	12	1	3	-2	Administrator Kesehatan Ahli Pertama	8	1	3	-2	Analisis Kebijakan Ahli Madya	12	0	1	-1	Pranata Komputer Ahli Muda	9	1	4	-3																				
Administrator Kesehatan Ahli Muda	9	2	5	-3	Perawat Ahli Muda	9	0	3	-3	Dokter Ahli Utama	14	2	7	-5	Analisis Sumber Daya Manusia Aparatur Ahli Muda	10	4	5	-1	Analisis Data dan Informasi	7	2	2	0	Analisis Pengelolaan Keuangan APBN Ahli Madya	11	1	1	0	Pranata Komputer Ahli Pertama	8	4	8	-4																				
Administrator Kesehatan Ahli Pertama	8	2	5	-3	Bidan Ahli Pertama	8	1	1	0	Dokter Pendidik Klinis Ahli Madya	13	0	2	-2	Analisis Sumber Daya Manusia Aparatur Ahli Pertama	8	1	3	-2	Penyuluh Kearsipan	7	1	0	1	Perencana Ahli Madya***	11	1	1	0	Pranata Komputer Penyelia	8	0	3	-3																				
Analisis Kesehatan	7	1	0	1	Perawat Ahli Pertama	8	1	7	-6	Dokter Ahli Madya	12	3	12	-9	Pranata Sumber Daya Manusia Aparatur Penyelia	8	0	3	-3	Pengadministrasi Umum	5	1	2	-1	Perencana Ahli Madya	11	1	2	-1	Pranata Komputer Mahir	7	0	6	-6																				
Pengelola Data	6	1	1	1	Perawat Penyelia	8	4	5	-1	Dokter Pendidik Klinis Ahli Muda	11	0	3	-3	Analisis Sumber Daya Manusia Aparatur	7	2	0	2	Analisis Hukum Ahli Madya	11	0	1	-1	Pranata Komputer Terampil	6	1	12	-11																									

Analisis data dan Informasi	7	0	4	-4
-----------------------------	---	---	---	----

Bidan Mahir	7	1	1	0
Perawat Mahir	7	16	20	-4
Bidan Terampil	6	0	1	-1
Perawat Terampil	6	3	15	-12

Dokter Ahli Muda	10	8	10	-2
Dokter Pendidik Klinis Ahli Pertama	10	0	3	-3
Dokter Ahli Pertama	9	1	4	-3

Pranata Sumber Daya Manusia Aparatur Mahir	7	0	3	-3
Pranata Sumber Daya Manusia Aparatur Terampil	6	1	5	-4
Pengelola Kepegawaian	5	1	0	1
Analisis data dan Informasi	7	0	3	-3
Pengelola Data	6	0	1	-1

Arsiparis Ahli Madya	11	1	2	-1
Pranata Hubungan Masyarakat Ahli Madya	11	1	1	0
Analisis Kebijakan Ahli Muda	10	0	1	-1
Perencana Ahli Muda	10	1	1	0
Analisis Pengelolaan Keuangan APBN Ahli Muda	10	2	3	-1
Analisis Pengelolaan Keuangan APBN Ahli Muda*	9	2	2	0
Perencana Ahli Muda	9	2	2	0
Pranata Keuangan APBN Penyelia	9	1	6	-5
Analisis Hukum Ahli Muda	9	1	2	-1
Arsiparis Ahli Muda	9	4	4	0
Pranata Hubungan Masyarakat Ahli Muda	9	0	1	-1
Analisis Anggaran Ahli Muda	9	1	1	0
Analisis Hukum Ahli Pertama	8	0	4	-4
Analisis Kebijakan Ahli Pertama	8	0	1	-1
Arsiparis Ahli Pertama	8	0	3	-3
Pranata Hubungan Masyarakat Ahli Pertama	8	1	2	-1
Arsiparis Penyelia	8	0	3	-3

Analisis Sistem Informasi	7	1	1	0
---------------------------	---	---	---	---

Pranata Hubungan Masyarakat Penyelia	8	0	3	-3
Perencana Ahli Pertama	8	0	2	-2
Analisis Pengelolaan Keuangan APBN Ahli Pertama	8	1	2	-1
Pranata Keuangan APBN Mahir	8	2	7	-5
Penata Laksana Barang Terampil	7	1	4	-3
Arsiparis Mahir	7	0	3	-3
Pranata Hubungan Masyarakat Mahir	7	1	2	-1
Analisis Barang Milik Negara	7	0	2	-2
Analisis Keuangan	7	2	4	-2
Pranata Keuangan APBN Terampil	7	1	5	-4
Analisis Data dan Informasi	7	6	7	-1
Inspektur Sarana dan Prasarana Fasilitas Pelayanan Kesehatan	7	2	2	0
Arsiparis Terampil	6	1	3	-2
Pranata Hubungan Masyarakat Terampil	6	0	1	-1
Analisis Organisasi dan Tata laksana	6	1	0	1
Pengelola Barang Milik Negara	6	2	2	0
Pengelola Keuangan	6	6	8	-2

Instalasi Rawat Jalan					KSM Non Psikiatri					Kepala Instalasi Pemeliharaan Sarana dan Prasarana Rumah Sakit				
Jabatan	KLS	B	K	+/-	Jabatan	KLS	B	K	+/-	Jabatan	KLS	B	K	+/-
Fisioterapis Ahli Madya	11	0	2	-2	Dokter Ahli Utama	14	6	7	-1	Teknisi Elektromedis Ahli Madya	11	0	1	-1
Perawat Ahli Madya	11	5	1	4	Dokter Ahli Madya	12	6	11	-5	Teknisi Elektromedis Ahli Muda	9	1	3	-2
Psikolog Klinis Ahli Madya	11	4	3	1	Dokter Ahli Muda	10	4	9	-5	Teknisi Elektromedis Ahli Pertama	8	0	4	-4
Fisioterapis Ahli Muda	9	0	3	-3	Dokter Ahli Pertama	9	1	13	-12	Teknisi Elektromedis Penyelia	8	0	4	-4
Perawat Ahli Muda	9	4	6	-2						Teknisi Elektromedis Mahir	7	2	6	-4
Psikolog Klinis Ahli Muda	9	0	5	-5						Inspektur Sarana & Prasarana Fasilitas Pelayanan Kesehatan	7	0	5	-5
Fisioterapis Ahli Pertama	8	0	3	-3						Teknisi Elektromedis Terampil	6	2	8	-6
Perawat Ahli Pertama	8	1	8	-7						Operator Mesin	5	2	8	-6
Fisioterapi Penyelia	8	1	2	-1						Teknisi Elektromedis	5	1	0	1

Pengelola Data	6	2	2	0
Sekretaris	6	0	4	-4
Pemelihara Sarana dan Prasarana	5	2	2	0
Pengemudi Ambulan	4	3	8	-5
Pengemudi	3	2	4	-2
Pengadministrasi Umum	3	1	10	-9
Pramu Bakti	3	2	11	-9



Okupasi Terapis Penyelia	8	0	1	-1
Perawat Penyelia	8	21	16	5
Perawat Gigi/Terapis Gigi dan Mulut Penyelia	8	3	3	0
Terapis Wicara Penyelia	8	0	1	-1
Bidan Mahir	7	1	1	0
Fisioterapis Mahir	7	0	2	-2
Okupasi Terapis Mahir	7	0	2	-2
Perawat Mahir	7	6	15	-9
Perawat Gigi/Terapis Gigi dan Mulut Mahir	7	2	2	0
Terapis Wicara Mahir	7	0	2	-2
Analisis Data dan Informasi	7	1	1	0
Fisioterapis Terampil	6	2	2	0
Bidan Terampil	6	0	1	-1
Perawat Terampil	6	1	14	-13
Perawat Gigi/Terapis Gigi dan Mulut Terampil	6	0	1	-1
Terapi Wicara Terampil	6	2	2	0
Pengelola Data	6	1	1	0
Refraksionis Optisien	5	1	0	1

Pengadministrasi Umum	3	0	2	-2
-----------------------	---	---	---	----

**Instalasi Rawat Inap**

Jabatan	KLS	B	K	+/-
Perawat Ahli Madya	11	24	35	-11
Perawat Ahli Muda	9	22	26	-4
Penata Anestesi Ahli Muda	9	0	2	-2
Asisten Penata Anestesi Penyelia	8	2	2	0
Perawat Ahli Pertama	8	7	15	-8
Bidan Penyelia	8	8	1	7
Perawat Penyelia	8	72	69	3
Penata Anestesi Ahli Pertama	8	0	1	-1
Bidan Mahir	7	7	1	6
Perawat Mahir	7	98	127	-29
Asisten Penata Anestesi Mahir	7	0	1	-1
Bidan Terampil	6	0	1	-1
Perawat Terampil	6	43	100	-57
Asisten Penata Anestesi Terampil	6	1	2	-1
Asisten Perawat	3	0	5	-5

**KSM Gigi**

JABATAN	KLS	B	K	+/-
Dokter Gigi Ahli Utama	14	2	2	0
Dokter Gigi Ahli Madya	12	4	5	-1
Dokter Gigi Ahli Muda	10	2	3	-1
Dokter Gigi Ahli Pertama	9	0	3	-3

**Kepala Instalasi Sterilisasi Sentral dan Binatu**

Jabatan	KLS	B	K	+/-
Sanitarian/Tenaga Sanitasi Lingkungan Ahli Muda	9	1	1	0
Operator Mesin	5	1	2	-1
Pengelola Keperawatan	5	1	1	0
Binatu Rumah Sakit	3	4	4	0
Pramu Bakti	3	2	2	0

Pemulasaran Jenazah	4	0	6	-6
Pramu Bakti	3	1	1	0

<b>Instalasi Pemulihan Ketergantungan NAPZA</b>					<b>KSM Umum</b>				
<b>Jabatan</b>	<b>KLS</b>	<b>B</b>	<b>K</b>	<b>+/-</b>	<b>Jabatan</b>	<b>KLS</b>	<b>B</b>	<b>K</b>	<b>+/-</b>
Perawat Ahli Madya	11	0	1	-1	Dokter Ahli Utama	14	0	1	-1
Konselor Adiksi Ahli Madya	11	0	2	-2	Dokter Ahli Madya	12	4	5	-1
Perawat Ahli Muda	9	0	2	-2	Dokter Ahli Muda	10	8	13	-5
Konselor Adiksi Ahli Muda	9	0	2	-2	Dokter Ahli Pertama	9	6	15	-9
Perawat Ahli Pertama	8	0	1	-1					
Konselor Adiksi Ahli Pertama	8	0	2	-2					
Perawat Penyelia	8	1	4	-3					
Perawat Mahir	7	3	6	-3					
Perawat Terampil	6	0	13	-13					
Asisten Perawat	3	0	3	-3					

<b>Instalasi Rehabilitasi Psikososial</b>				
<b>Jabatan</b>	<b>KLS</b>	<b>B</b>	<b>K</b>	<b>+/-</b>
Perawat Ahli Madya	11	0	1	-1
Perawat Ahli Muda	9	0	1	-1

<b>Kepala Instalasi Verifikasi &amp; Penjaminan Pasien</b>				
<b>Jabatan</b>	<b>KLS</b>	<b>B</b>	<b>K</b>	<b>+/-</b>
Analisis Pembayaran Jaminan Kesehatan	7	0	3	-3
Analisis Keuangan	7	1	2	-1
Pengelola Keuangan	6	1	8	-7
Pranata Kearsipan	5	5	5	0

<b>Kepala Instalasi Kesehatan Lingkungan dan Keselamatan Kerja Rumah Sakit (Kesling &amp; K3RS)</b>				
<b>Jabatan</b>	<b>KLS</b>	<b>B</b>	<b>K</b>	<b>+/-</b>
Pembimbing Kesehatan Kerja Ahli Madya	11	0	1	-1
Sanitarian/Tenaga Sanitasi Lingkungan Ahli Madya	11	1	1	0

Perawat Ahli Pertama	8	1	1	0
Psikolog Klinis Ahli Muda	9	1	1	0
Okupasi Terapis Penyelia	8	0	2	-2
Perawat Penyelia	8	1	2	-1
Okupasi Terapis Mahir	7	1	1	0
Perawat Mahir	7	0	3	-3
Okupasi Terapis Terampil	6	3	4	-1
Perawat Terampil	6	0	9	-9
Okupasi Terapis	5	0	1	-1
Asisten Perawat	3	1	4	-3
Pengadministrasi Umum	3	2	2	0
Pengelola Data	5	0	2	0

**Instalasi Laboratorium**

Jabatan	KLS	B	K	+/-
Pranata Laboratorium Kesehatan Ahli Muda	9	1	1	0
Pranata Laboratorium Kesehatan Ahli Pertama	8	0	2	-2
Pranata Laboratorium Kesehatan Penyelia	8	5	6	-1

Pembimbing Kesehatan Kerja Ahli Muda	9	0	2	-2
Sanitarian/Tenaga Sanitasi Lingkungan Ahli Muda	9	0	2	-2
Administrator Kesehatan Ahli Muda	9	1	1	0
Pembimbing Kesehatan Kerja Ahli Pertama	8	0	4	-4
Sanitarian/Tenaga Sanitasi Lingkungan Ahli Pertama	8	0	2	-2
Entomolog Kesehatan Ahli Pertama	8	0	1	-1
Sanitarian/Tenaga Sanitasi Lingkungan Penyelia	8	1	3	-2
Sanitarian/Tenaga Sanitasi Lingkungan Mahir	7	1	2	-1
Entomolog Kesehatan Terampil	6	0	1	-1
Sanitarian/Tenaga Sanitasi Lingkungan Terampil	6	1	2	-1
Operator Mesin	5	1	2	-1
Pengelola Penyehatan Lingkungan	5	1	0	1

**Instalasi Promosi Kesehatan Rumah Sakit (PKRS)**

Jabatan	KLS	B	K	+/-
Pekerja Sosial Ahli Madya	11	1	1	0
Penyuluh Kesehatan Masyarakat/Tenaga Promosi Kesehatan dan Ilmu Perilaku Ahli Madya	11	1	2	-1
Pekerja Sosial Ahli Muda	9	1	2	-1

Teknisi Transfusi Darah Penyelia	8	0	1	-1
Pranata Laboratorium Kesehatan Mahir	7	5	5	0
Teknisi Transfusi Darah Mahir	7	0	8	-8
Pranata Laboratorium Kesehatan Terampil	6	3	5	-2
Teknisi Transfusi Darah Terampil	6	0	2	-2

**Instalasi Farmasi**

Jabatan	KLS	B	K	+/-
Apoteker Ahli Utama	13	0	2	-2
Apoteker Ahli Madya	11	4	5	-1
Apoteker Ahli Muda	9	6	6	0
Apoteker Ahli Pertama	8	2	8	-6
Asisten Apoteker Penyelia	8	1	9	-8
Asisten Apoteker Mahir	7	7	10	-3
Asisten Apoteker Terampil	6	8	10	-2
Pengelola Kefarmasian	5	3	0	0

Penyuluh Kesehatan Masyarakat/ Tenaga Promosi Kesehatan dan Ilmu Perilaku Ahli Muda	9	4	5	-1
Pekerja Sosial Ahli Pertama	8	1	3	-2
Penyuluh Kesehatan Masyarakat/ Tenaga Promosi Kesehatan dan Ilmu Perilaku Ahli Pertama	8	0	2	-2
Pekerja Sosial Penyelia	8	1	2	-1
Pekerja Sosial Mahir	7	1	2	-1

**Instalasi Rekam Medik**

Jabatan	KLS	B	K	+/-
Perekam Medis Ahli Madya	11	0	1	-1
Perekam Medis Ahli Muda	9	0	3	-3
Perekam Medis Ahli Pertama	8	2	6	-4
Perekam Medis Penyelia	8	3	7	-4
Perekam Medis Mahir	7	2	7	-5
Perekam Medis Terampil	6	4	10	-6

Instalasi Gizi					
Jabatan	KLS	B	K	+/-	
Nutrisionis Ahli Madya	11	3	3	0	
Nutrisionis Ahli Muda	9	6	6	0	
Nutrisionis Ahli Pertama	8	1	8	-7	
Nutrisionis Penyelia	8	1	2	-1	
Nutrisionis Mahir	7	1	4	-3	
Nutrisionis Terampil	6	0	6	-6	
Nutrisionis Ahli	5	1	0	1	
Pramu Bakti	3	1	0	1	

Instalasi Radiodiagnostik dan Imaging					
Jabatan	KLS	B	K	+/-	
Fisikawan Medis Ahli Madya	11	0	1	-1	
Radiografer Ahli Madya	11	0	1	-1	
Fisikawan Medis Ahli Muda	9	0	1	-1	
Radiografer Ahli Muda	9	2	2	0	
Fisikawan Medis Ahli Pertama	8	1	2	-1	
Radiografer Ahli Pertama	8	1	2	-1	
Radiografer Penyelia	8	2	4	-2	

Radiografer Mahir	7	3	5	-2
Radiografer Terampil	6	0	6	-6

Keterangan :

\* : JF penyetaraan yang kelasnya berbeda dengan JF non penyetaraan

\*\* : JF penyetaraan yang kelasnya sama dengan JF non penyetaraan

\*\*\* : Alih direktur utama dan direksi

28. RUMAH SAKIT Jiwa Prof. Dr. Soerojo Magelang

PEGAWAI 577 ORANG TERDIRI DARI :				
Es.I : 0	Es.III : 0	JF = 465		
Es.II : 0	Es. IV : 0	JP = 112		

<b>DIREKTUR UTAMA RUMAH SAKIT Jiwa Prof. Dr. Soerojo Magelang</b>
---

Keterangan :	
KLS	: Kelas Jabatan
B	: Bezetting (Keadaan Pegawai)
K	: Kebutuhan (Berdasarkan ABK)
+/-	: Selisih

Ketua Komite Medik					Ketua Komite Keperawatan dan Tenaga Kesehatan Lainnya					Ketua Komite Etik dan Hukum					Ketua Komite Mutu Rumah Sakit					Kepala Satuan Pemeriksaan Internal				
Jabatan	KLS	B	K	+/-	Jabatan	KLS	B	K	+/-	Jabatan	KLS	B	K	+/-	Jabatan	KLS	B	K	+/-	Jabatan	KLS	B	K	+/-
Administrator Kesehatan Ahli Pertama	8	0	1	-1	Administrator Kesehatan Ahli Pertama	8	0	1	-1	Administrator Kesehatan Ahli Pertama	8	0	1	-1	Administrator Kesehatan Ahli Pertama	8	0	1	-1	Auditor Ahli Madya	12	0	1	-1
Pengelola Data	6	0	1	-1	Pengelola Data	6	0	1	-1	Pengelola data	6	0	1	-1	Pengelola data	6	0	1	-1	Auditor Ahli Muda	10	0	2	-2
																				Auditor Ahli Pertama	8	1	4	-3
																				Analisis Pengawasan	7	3	0	3

Direktur Medik dan Keperawatan					Direktur Sumber Daya Manusia, Pendidikan, dan Penelitian					Direktur Perencanaan, Keuangan, dan Layanan Operasional																													
Kelompok Jabatan Fungsional					Kepala Instalasi Gawat Darurat					KSM Psikiatri					Kelompok Jabatan Fungsional					Kepala Instalasi Pendidikan dan Pelatihan					Kelompok Jabatan Fungsional					Kepala Instalasi Sistem Informasi Manajemen Rumah Sakit					Kepala Unit Layanan Pengadaan				
Jabatan	KLS	B	K	+/-	Jabatan	KLS	B	K	+/-	Jabatan	KLS	B	K	+/-	Jabatan	KLS	B	K	+/-	Jabatan	KLS	B	K	+/-	Jabatan	KLS	B	K	+/-	Jabatan	KLS	B	K	+/-	Jabatan	KLS	B	K	+/-
Administrator Kesehatan Ahli Madya	11	1	1	0	Perawat Ahli Madya	11	2	4	-2	Dokter Pendidik Klinis Ahli Utama***	15	1	1	0	Analisis Sumber Daya Manusia Aparatur Ahli Madya	12	1	3	-2	Administrator Kesehatan Ahli Muda	9	0	1	-1	Analisis Pengelolaan Keuangan APBN Ahli Madya***	12	1	1	0	Pranata Komputer Ahli Madya	11	0	2	-2	Analisis Data dan Informasi	7	4	9	2
Administrator Kesehatan Ahli Muda	9	1	5	-4	Perawat Ahli Muda	9	7	9	-2	Dokter Pendidik Klinis Ahli Utama	15	0	3	-3	Analisis Sumber Daya Manusia Aparatur Ahli Muda	10	3	4	-1	Pustakawan Ahli Muda	9	0	1	-1	Analisis Kebijakan Ahli Madya	12	0	1	-1	Pranata Komputer Ahli Muda	9	0	4	-4	Analisis Data dan Informasi (Non ASN)	0	5	0	5
Administrator Kesehatan Ahli Pertama	8	2	8	-6	Perawat Ahli Pertama	8	1	4	-3	Dokter Pendidik Klinis Ahli Madya***	15	1	1	0	Analisis Sumber Daya Manusia Aparatur Ahli Pertama	8	2	5	-3	Pustakawan Ahli Pertama	8	0	1	-1	Analisis Pengelolaan Keuangan APBN Ahli Madya	11	1	2	-1	Pranata Komputer Ahli Pertama	8	2	8	-6					



Pengelola Data	5	1	1	0
Analisis Data dan Informasi (Non ASN)	0	3	0	3

Perawat Penyelia	8	5	8	-3
Perawat Mahir	7	9	10	-1
Perawat Terampil	6	0	10	-10
Pranata Kearsipan	5	1	0	1
Pengelola Data	5	1	1	0
Analisis Data dan Informasi (Non ASN)	0	12	0	12

Dokter Ahli Utama	14	0	2	-2
Dokter Pendidik Klinis Ahli Madya	13	2	2	0
Dokter Ahli Madya	12	4	8	-4
Dokter Pendidik Klinis Ahli Muda	11	0	2	-2
Dokter Ahli Muda	10	4	6	-2
Dokter Pendidik Klinis Ahli Pertama	10	0	2	-2
Dokter Ahli Pertama	9	1	3	-2

Administrator Kesehatan Ahli Pertama	8	0	1	-1
Arsiparis Penyelia	8	0	1	-1
Pranata Sumber Daya Manusia Aparatur Penyelia	8	0	2	-2
Arsiparis Mahir	7	0	1	-1
Pranata Sumber Daya Manusia Aparatur Mahir	7	0	2	-2
Arsiparis Terampil	6	1	1	0
Pranata Sumber Daya Manusia Aparatur Terampil	6	1	3	-2
Analisis Kesehatan	7	1	0	1
Pengelola Data	5	0	2	-2
Pengadministrasi Umum	3	1	1	0

Administrator Kesehatan Ahli Pertama	8	1	2	-1
Pustakawan Penyelia	8	0	2	-2
Pustakawan Mahir	7	0	2	-2
Pustakawan Terampil	6	0	2	-2
Pranata Kearsipan	5	1	0	1
Pengelola Data	5	1	1	0
Analisis Data dan Informasi (Non ASN)	0	4	0	4

Perencana Ahli Madya*	11	1	1	0
Analisis Hukum Ahli Madya	11	1	2	-1
Arsiparis Ahli Madya	11	0	1	-1
Pranata Hubungan Masyarakat Ahli Madya	11	0	1	-1
Analisis Anggaran Ahli Muda	10	1	1	0
Analisis Kebijakan Ahli Muda	110	0	1	-1
Analisis Pengelolaan Keuangan APBN Ahli Muda	10	3	3	0
Perencana Ahli Muda	9	2	2	0
Analisis Hukum Ahli Muda	9	2	2	0
Arsiparis Ahli Muda	9	1	2	-1
Pranata Hubungan Masyarakat Ahli Muda	9	0	1	-1
Analisis Hukum Ahli Pertama	8	0	4	-4
Arsiparis Ahli Pertama	8	0	1	-1
Pranata Hubungan Masyarakat Ahli Pertama	8	0	1	-1
Analisis Anggaran Ahli Pertama	8	0	0	0

Pranata Komputer Penyelia	8	0	3	-3
Pranata Komputer Mahir	7	0	6	-6
Pranata Komputer Terampil	6	2	##	-10
Analisis Sistem Informasi	7	2	0	2
Pranata Teknologi Informasi Komputer	5	1	0	1
Analisis Data dan Informasi (Non ASN)	0	4	0	4

Analis Kebijakan Ahli Pertama	8	0	1	-1
Analis Pengelolaan Keuangan APBN Ahli Pertama	8	0	2	-2
Arsiparis Penyelia	8	1	3	-2
Pranata Hubungan Masyarakat Penyelia	8	0	1	-1
Perencana Ahli Pertama	8	0	1	-1
Pranata Keuangan APBN Penyelia	8	1	6	-5
Pranata Keuangan APBN Mahir	7	2	7	-5
Arsiparis Mahir	7	0	3	-3
Pranata Hubungan Masyarakat Mahir	7	0	1	-1
Penata Laksana Barang Terampil	7	0	3	-3
Pranata Keuangan APBN Terampil	7	1	5	-4
Arsiparis Terampil	6	0	3	-3
Pranata Hubungan Masyarakat Terampil	6	0	3	-3
Analis Barang Milik Negara	7	1	1	0
Analis Keuangan	7	2	2	0

Kepala Instalasi Rawat Inap					
Jabatan	KLS	B	K	+/-	
Perawat Ahli Utama	13	0	2	-2	
Bidan Ahli Madya	11	1	1	0	
Perawat Ahli Madya	11	63	65	-2	
Bidan Ahli Muda	9	0	2	-2	
Perawat Ahli Muda	9	50	60	-10	
Bidan Ahli Pertama	8	0	3	-3	
Perawat Ahli Pertama	8	12	20	-8	

KSM Non Psikiatri					
Jabatan	KLS	B	K	+/-	
Dokter Pendidik Klinis Ahli Utama***	15	2	2	0	
Dokter Pendidik Klinis Ahli Utama	15	0	3	-3	
Dokter Ahli Utama	14	0	5	-5	
Dokter Pendidik Klinis Ahli Madya	13	0	2	-2	
Dokter Ahli Madya	12	11	14	-3	
Dokter Gigi Ahli Madya	12	1	1	0	
Dokter Pendidik Klinis Ahli Muda	11	0	2	-2	

Bendahara	7	1	1	0
Pengelola Barang Milik Negara	6	2	2	0
Pengelola Keuangan	6	16	16	0
Pengelola Data	6	3	21	-18
Pengemudi Ambulan	4	1	14	-13
Pengadministrasi Umum	3	3	10	-7
Analisis Data dan Informasi (Non ASN)	0	24	0	24

Kepala Instalasi Kesehatan Lingkungan dan K3RS					
Jabatan	KLS	B	K	+/-	
Pembimbing Kesehatan Kerja Ahli Madya	11	0	1	-1	
Sanitarian/Tenaga Sanitasi Lingkungan Ahli Madya	11	0	1	-1	
Pembimbing Kesehatan Kerja Ahli Muda	9	0	2	-2	
Sanitarian/Tenaga Sanitasi Lingkungan Ahli Muda	9	1	2	-1	
Pembimbing Kesehatan Kerja Ahli Pertama	8	0	4	-4	
Sanitarian/Tenaga Sanitasi Lingkungan Ahli Pertama	8	1	2	-1	
Entomolog Kesehatan Ahli Pertama	8	0	1	-1	

Bidan Penyelia	8	1	3	-2
Perawat Penyelia	8	54	60	-6
Bidan Mahir	7	1	8	-7
Perawat Mahir	7	51	60	-9
Bidan Terampil	6	2	10	-8
Perawat Terampil	6	13	75	-62
Pengelola Keperawatan	5	1	0	1
Pengelola Data	5	3	3	0
Pengadministrasi Umum	3	2	2	0
Analisis Data dan Informasi (Non ASN)	0	65	0	65

**Kepala Instalasi Rawat Jalan**

Jabatan	KLS	B	K	+/-
Perawat Ahli Madya	11	5	7	-2
Perawat Ahli Muda	9	2	4	-2
Perawat Ahli Pertama	8	0	3	-3
Perawat Penyelia	8	7	7	0

Dokter Ahli Muda	10	5	8	-3
Dokter Gigi Ahli Muda	10	1	1	0
Dokter Pendidik Klinis Ahli Pertama	10	0	2	-2
Dokter Ahli Pertama	9	2	10	-8
Dokter (Non ASN)	0	1	0	1

**KSM Umum**

Jabatan	KLS	B	K	+/-
Dokter Ahli Madya	12	7	7	0
Dokter Gigi Ahli Madya	12	2	2	0
Dokter Ahli Muda	10	4	3	1
Dokter Gigi Ahli Muda	10	0	1	-1

Sanitarian/Tenaga Sanitasi Lingkungan Penyelia	8	0	2	-2
Sanitarian/Tenaga Sanitasi Lingkungan Mahir	7	3	3	0
Sanitarian/Tenaga Sanitasi Lingkungan Terampil	6	0	2	-2
Entomolog Kesehatan Terampil	6	0	1	-1
Analisis Data dan Informasi (Non ASN)	0	3	0	3

**Kepala Instalasi Pemeliharaan Sarana Rumah Sakit**

Jabatan	KLS	B	K	+/-
Teknisi Elektromedis Ahli Madya	11	0	1	-1
Teknisi Elektromedis Ahli Muda	9	1	3	-2
Teknisi Elektromedis Ahli Pertama	8	0	4	-4
Teknisi Elektromedis Penyelia	8	1	4	-3

Perawat Gigi/ Terapis Gigi dan Mulut Penyelia	8	0	2	-2
Perawat Mahir	7	2	6	-4
Perawat Gigi/ Terapis Gigi dan Mulut Mahir	7	2	3	-1
Perawat Terampil	6	1	6	-5
Perawat Gigi/ Terapis Gigi dan Mulut Terampil	6	0	2	-2
Bidan Terampil	6	0	1	-1
Pengadministrasi Umum	5	2	2	0
Analisis Data dan Informasi (Non ASN)	0	8	0	8

Dokter Ahli Pertama	9	2	4	-2
Dokter Gigi Ahli Pertama	9	0	1	-1

**Kepala Instalasi Kesehatan Jiwa Anak dan Remaja**

Jabatan	KLS	B	K	+/-
Perawat Ahli Madya	11	9	10	-1
Perawat Ahli Muda	9	1	4	-3
Perawat Ahli Pertama	8	2	4	-2
Perawat Penyelia	8	4	4	0
Perawat Mahir	7	4	4	0
Perawat Terampil	6	2	7	-5

Teknisi Elektromedis Mahir	7	0	6	-6
Inspektur Sarana dan Prasarana Fasilitas Pelayanan Kesehatan	7	0	3	-3
Teknisi Elektromedis Terampil	6	0	8	-8
Teknisi Mesin	5	4	5	-1
Operator Mesin	5	0	5	-5
Pengelola Instalasi Air dan Listrik	5	0	3	-3
Pemelihara Sarana dan Prasarana	3	0	3	-3
Analisis Data dan Informasi (Non ASN)	0	4	0	4

**Kepala Unit Pengelola Usaha**

Jabatan	KLS	B	K	+/-
Analisis Data dan Informasi	7	0	1	-1
Pengelola Data	6	0	1	-1
Analisis Data dan Informasi (Non ASN)	0	1	0	1

Pengelola Data	5	2	2	0
Analisis Data dan Informasi (Non ASN)	0	5	0	5

**Kepala Instalasi Laboratorium**

Jabatan	KLS	B	K	+/-
Pranata Laboratorium Kesehatan Ahli Muda	9	0	1	-1
Pranata Laboratorium Kesehatan Ahli Pertama	8	0	1	-1
Pranata Laboratorium Kesehatan Penyelia	8	2	4	-2
Teknisi Transfusi Darah Penyelia	8	0	1	-1
Pranata Laboratorium Kesehatan Mahir	7	1	6	-5
Teknisi Transfusi Darah Mahir	7	0	8	-8
Pranata Laboratorium Kesehatan Terampil	6	4	8	-4
Teknisi Transfusi Darah Terampil	6	0	2	-2
Pengadministrasi Umum	3	1	1	0

**Kepala Instalasi Keswamas dan PKRS**

Jabatan	KLS	B	K	+/-
Penyuluh Kesehatan Masyarakat/Te naga Promosi Kesehatan dan Ilmu Perilaku Ahli Madya	11	0	1	-1
Penyuluh Kesehatan Masyarakat/Te naga Promosi Kesehatan dan Ilmu Perilaku Ahli Muda	9	2	2	0
Penyuluh Kesehatan Masyarakat/Te naga Promosi Kesehatan dan Ilmu Perilaku Ahli Pertama	8	0	3	-3

Analisis Data dan Informasi (Non ASN)	0	7	0	7
---------------------------------------	---	---	---	---

**Kepala Instalasi Farmasi**

Jabatan	KLS	B	K	+/-
Apoteker Ahli Utama	13	0	2	-2
Apoteker Ahli Madya	11	4	5	-1
Apoteker Ahli Muda	9	2	6	-4
Apoteker Ahli Pertama	8	3	8	-5
Asisten Apoteker Penyelia	8	1	9	-8
Asisten Apoteker Mahir	7	4	10	-6
Asisten Apoteker Terampil	6	5	10	-5
Analisis Data dan Informasi (Non ASN)	0	11	0	11

**Kepala Instalasi Radiologi**

Jabatan	KLS	B	K	+/-
Fisikawan Medis Ahli Madya	11	0	1	-1
Radiografer Ahli Madya	11	0	1	-1
Fisikawan Medis Ahli Muda	9	0	1	-1

**Kepala Instalasi Rekam Medik**

Jabatan	KLS	B	K	+/-
Perekam Medis Ahli Madya	11	0	1	-1
Perekam Medis Ahli Muda	9	0	3	-3
Perekam Medis Ahli Pertama	8	0	5	-5
Perekam Medis Penyelia	8	7	7	0
Perekam Medis Mahir	7	4	7	-3
Perekam Medis Terampil	6	8	##	-2
Analisis Data dan Informasi (Non ASN)	0	6	0	6

**Kepala Instalasi Sterilisasi Sentral dan Binatu**

Jabatan	KLS	B	K	+/-
Asisten Apoteker Terampil	6	0	1	-1
Binatu Rumah Sakit	3	6	##	-8
Pengelola Data (Non ASN)	0	1	0	1

Radiografer Ahli Muda	9	1	2	-1
Fisikawan Medis Ahli Pertama	8	0	1	-1
Radiografer Ahli Pertama	8	2	3	-1
Radiografer Penyelia	8	3	4	-1
Radiografer Mahir	7	1	5	-4
Radiografer Terampil	6	1	6	-5
Analisis Data dan Informasi (Non ASN)	0	3	0	3

**Kepala Instalasi Rehabilitasi Medik**

Jabatan	KLS	B	K	+/-
Fisioterapis Ahli Madya	11	1	2	-1
Pekerja Sosial Ahli Madya	11	0	1	-1
Psikolog Klinis Ahli Madya	11	5	5	0
Fisioterapis Ahli Muda	9	0	3	-3
Pekerja Sosial Ahli Muda	9	1	3	-2
Psikolog Klinis Ahli Muda	9	2	5	-3
Fisioterapis Ahli Pertama	8	1	3	-2



Pekerja Sosial Ahli Pertama	8	6	6	0
Psikolog Klinis Ahli Pertama	8	0	5	-5
Fisioterapis Penyelia	8	0	2	-2
Okupasi Terapis Penyelia	8	0	3	-3
Terapi Wicara Penyelia	8	0	1	-1
Fisioterapis Mahir	7	0	3	-3
Okupasi Terapis Mahir	7	1	3	-2
Terapi Wicara Mahir	7	1	2	-1
Fisioterapis Terampil	6	3	4	-1
Okupasi Terapis Terampil	6	2	4	-2
Terapi Wicara Terampil	6	2	2	0
Terapis Wicara	5	1	0	1
Asisten Perawat	3	4	0	4
Analisis Data dan Informasi (Non ASN)	0	3	0	3

<b>Kepala Instalasi Gizi</b>					
<b>Jabatan</b>	<b>KLS</b>	<b>B</b>	<b>K</b>	<b>+/-</b>	
Nutrisionis Ahli Madya	11	4	4	0	
Nutrisionis Ahli Muda	9	0	6	-6	
Nutrisionis Ahli Pertama	8	0	8	-8	
Nutrisionis Ahli Penyelia	8	4	4	0	
Nutrisionis Mahir	7	0	4	-4	
Nutrisionis Terampil	6	1	6	-5	
Pengelola Program Gizi	7	3	0	3	
Pranata Jamuan	5	1	1	0	
Pramu Bakti	3	2	2	0	
Analisis Data dan Informasi (Non ASN)	0	2	0	2	

<b>Kepala Instalasi Medical Check Up Terpadu</b>					
<b>Jabatan</b>	<b>KLS</b>	<b>B</b>	<b>K</b>	<b>+/-</b>	
Perawat Ahli Madya	11	0	1	-1	
Perawat Ahli Muda	9	0	2	-2	

Perawat Ahli Pertama	8	1	2	-1
Perawat Penyelia	8	0	1	-1
Perawat Mahir	7	2	3	-1
Perawat Terampil	6	1	3	-2
Pengelola Keperawatan	5	1	0	1
Analisis Data dan Informasi (Non ASN)	0	1	0	1

Keterangan :

\* : JF penyetaraan yang kelasnya berbeda dengan JF non penyetaraan

\*\* : JF penyetaraan yang kelasnya sama dengan JF non penyetaraan

\*\*\* : Alih direktur utama dan direksi

29. RUMAH SAKIT Jiwa Dr. RADJIMAN WEDIODININGRAT LAWANG

PEGAWAI 649 ORANG TERDIRI DARI :		
Es.I : 0	Es.III : 0	JF = 532
Es.II : 0	Es. IV : 0	JP = 117

<b>DIREKTUR UTAMA RUMAH SAKIT Jiwa Dr. RADJIMAN WEDIODININGRAT LAWANG</b>
---

Keterangan :				
KLS	:	Kelas Jabatan		
B	:	Bezetting (Keadaan Pegawai)		
K	:	Kebutuhan (Berdasarkan ABK)		
+/-	:	Selisih		

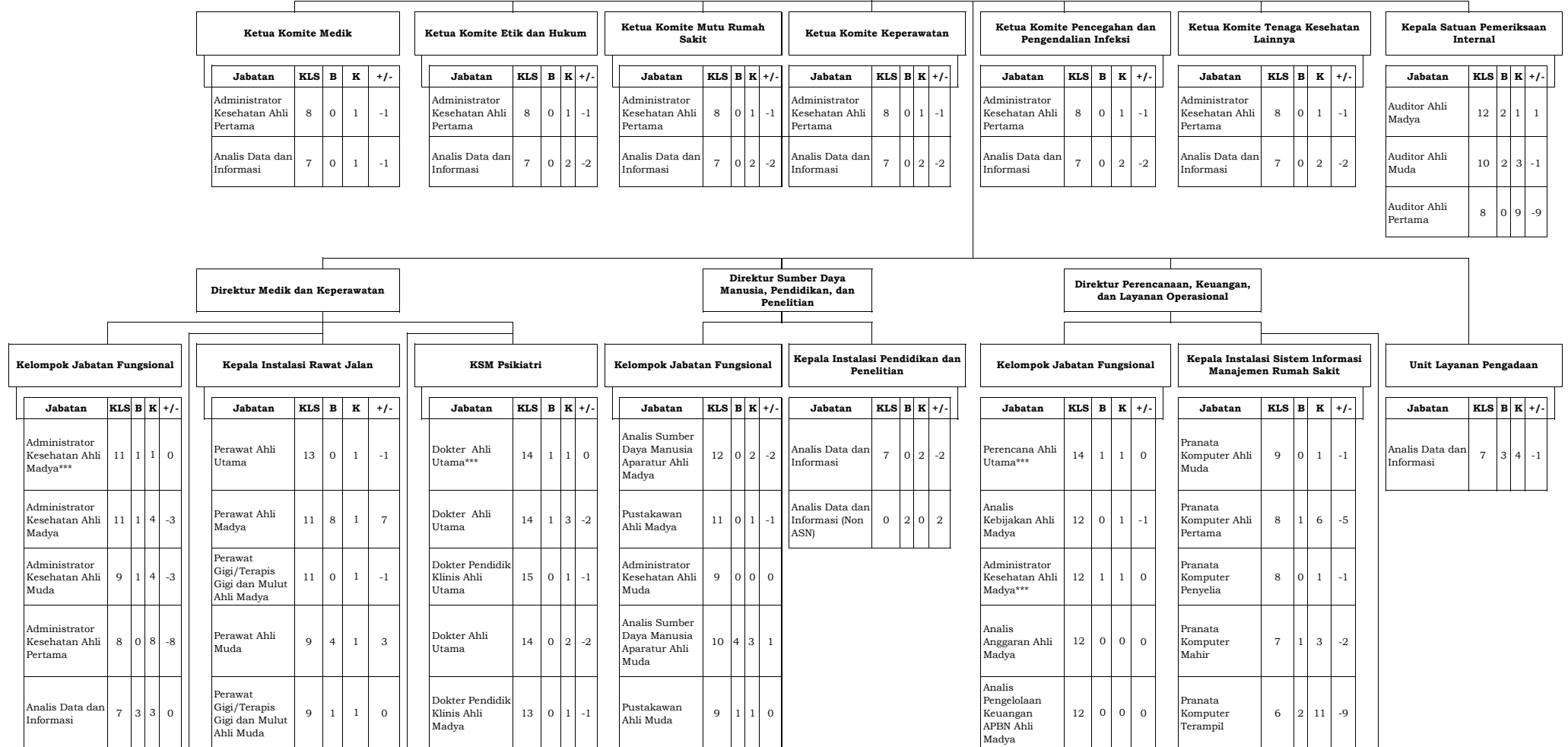

Analisis Data dan Informasi (Non ASN)	0	2	0	2
---------------------------------------	---	---	---	---

Teknisi Gigi Muda	8	1	1	0
Perawat Ahli Pertama	8	1	1	0
Perawat Gigi/ Terapis Gigi dan Mulut Ahli Pertama	8	0	1	-1
Perawat Penyelia	8	1	3	-2
Perawat Gigi/ Terapis Gigi dan Mulut Penyelia	8	0	1	-1
Perawat Mahir	7	2	6	-4
Perawat Gigi/ Terapis Gigi dan Mulut Mahir	7	0	1	-1
Teknisi Gigi Penyelia	7	0	1	-1
Perawat Terampil	6	7	18	-11
Perawat Gigi/ Terapis Gigi dan Mulut Terampil	6	1	1	0
Analisis Kesehatan (Non ASN)	0	3	0	3

Dokter Ahli Madya	12	9	5	4
Dokter Pendidik Klinis Ahli Muda	11	0	1	-1
Dokter Ahli Muda*	10	1	1	0
Dokter Ahli Muda	10	11	6	5
Dokter Pendidik Klinis Ahli Pertama	10	0	0	0
Dokter Ahli Pertama	9	0	7	-7
Dokter (Non ASN)	0	3	0	3

Analisis Sumber Daya Manusia Aparatur Ahli Pertama	8	1	2	-1
Pustakawan Ahli Pertama	8	0	1	-1
Pranata Sumber Daya Manusia Aparatur Penyelia	8	0	2	-2
Pranata Sumber Daya Manusia Aparatur Mahir	7	2	2	0
Pranata Sumber Daya Manusia Aparatur Terampil	6	1	2	-1
Analisis Data dan Informasi	7	4	6	-2
Analisis Data dan Informasi (Non ASN)	0	1	0	1

Perencana Ahli Madya	12	1	1	0
Arsiparis Ahli Madya	11	1	2	-1
Pranata Hubungan Masyarakat Ahli Madya	11	1	2	-1
Analisis Kebijakan Ahli Muda	10	0	1	-1
Analisis Anggaran Ahli Muda	10	2	2	0
Analisis Pengelolaan Keuangan APBN Ahli Muda	10	2	3	-1
Perencana Ahli Muda	10	2	3	-1
Administrator Kesehatan Ahli Muda	9	0	1	-1
Analisis Hukum Ahli Muda	9	0	2	-2
Arsiparis Ahli Muda	9	5	6	-1
Pranata Hubungan Masyarakat Ahli Muda	9	1	2	-1
Administrator Kesehatan Ahli Pertama	8	0	1	-1
Analisis Hukum Ahli Pertama	8	0	2	-2
Analisis Kebijakan Ahli Pertama	8	0	1	-1

Analisis Data dan Informasi (Non ASN)	0	6	0	6
---------------------------------------	---	---	---	---

Arsiparis Ahli Pertama	8	3	4	-1
Pranata Hubungan Masyarakat Ahli Pertama	8	1	6	-5
Analisis Anggaran Ahli Pertama	8	0	0	0
Perencana Ahli Pertama	8	1	3	-2
Analisis Pengelolaan Keuangan APBN Ahli Pertama	8	0	2	-2
Pranata Keuangan APBN Penyelia	9	0	6	-6
Arsiparis Penyelia	8	0	1	-1
Pranata Hubungan Masyarakat Penyelia	8	1	4	-3
Pranata Keuangan APBN Mahir	8	2	7	-5
Penata Laksana Barang Terampil	8	0	5	-5
Pranata Keuangan APBN Terampil	7	0	5	-5
Arsiparis Mahir	7	0	2	-2
Arsiparis Terampil	6	0	3	-3
Analisis Data dan Informasi	7	0	7	-7
Analisis Keuangan	7	1	1	0

Kepala Instalasi Rawat Inap				
Jabatan	KLS	B	K	+/-
Perawat Ahli Utama	13	0	4	-4

KSM Non Psikiatri				
Jabatan	KLS	B	K	+/-
Dokter Ahli Madya	12	3	2	1

Bendahara	7	2	2	0
Penyusun Program Anggaran dan Pelaporan	7	1	0	1
Pengelola Barang Milik Negara	6	2	2	0
Pengelola Keuangan	6	11	11	0
Pengelola Data	6	5	5	2
Sekretaris	6	0	4	-4
Komandan Petugas Keamanan	6	0	1	-1
Pemelihara Sarana dan Prasarana	5	0	1	-1
Petugas Keamanan	5	1	1	0
Pengemudi Ambulan	4	3	16	-13
Pengadministrasi Umum	3	3	3	0
Pramu Bakti	3	3	5	-2
Analisis Data dan Informasi (Non ASN)	0	32	0	32

Kepala Instalasi Sterilisasi Sentral dan Binatu				
Jabatan	KLS	B	K	+/-
Perawat Penyelia	8	3	2	1

Penata Anestesi Ahli Madya	11	0	1	-1
Perawat Ahli Madya	11	59	6	53
Penata Anestesi Ahli Muda	9	0	1	-1
Perawat Ahli Muda	9	29	16	13
Penata Anestesi Ahli Pertama	8	0	1	-1
Perawat Ahli Pertama	8	13	4	9
Perawat Penyelia	8	34	24	10
Perawat Mahir	7	40	58	-18
Perawat Terampil	6	21	179	-158
Analisis Kesehatan (Non ASN)	0	37	0	37

Kepala Instalasi Gawat Darurat				
Jabatan	KLS	B	K	+/-
Perawat Ahli Utama	13	0	1	-1
Perawat Ahli Madya	11	4	1	3
Perawat Ahli Muda	9	6	1	5
Perawat Ahli Pertama	8	4	1	3

Dokter Ahli Muda	10	6	3	3
Dokter Ahli Pertama	9	1	4	-3
Dokter (Non ASN)	0	2	0	0

KSM Umum Dan Gigi				
Jabatan	KLS	B	K	+/-
Dokter Ahli Utama	14	0	2	-2
Dokter Gigi Ahli Madya	13	0	1	-1
Dokter Ahli Madya	12	4	4	0
Dokter Gigi Ahli Muda	11	0	1	-1

Asisten Apoteker Terampil	6	0	1	-1
Binatu Rumah Sakit	3	0	10	-10
Pranata Kearsipan	5	3	0	2
Pramu Bakti	3	2	0	2
Petugas Keamanan	5	1	0	1
Teknisi Elektromedis	5	1	0	0
Pengelola Data (Non ASN)	0	2	0	0

Kepala Instalasi Kesehatan Lingkungan dan K3RS				
Jabatan	KLS	B	K	+/-
Sanitarian/Tenaga Sanitasi Lingkungan Ahli Madya	11	2	4	-2
Pembimbing Kesehatan Kerja Ahli Madya	11	0	1	-1
Sanitarian/Tenaga Sanitasi Lingkungan Ahli Muda	9	1	2	-1
Pembimbing Kesehatan Kerja Ahli Muda	9	0	2	-2



Perawat Penyelia	8	5	3	2
Perawat Mahir	7	5	5	0
Perawat Terampil	6	1	17	-16
Analisis Kesehatan (Non ASN)	0	1	0	1

Dokter Ahli Muda	10	6	5	1
Dokter Gigi Ahli Pertama	10	0	1	-1
Dokter Ahli Pertama	9	10	7	3
Dokter/Dokter Gigi (Non ASN)	0	3	0	3

**Kepala Instalasi Psikogeriatri**

Jabatan	KLS	B	K	+/-
Perawat Ahli Utama	13	0	1	-1
Perawat Ahli Madya	11	7	1	6
Perawat Ahli Muda	9	9	1	8
Perawat Ahli Pertama	8	3	1	2
Perawat Penyelia	8	6	4	2
Perawat Mahir	7	14	9	5
Perawat Terampil	6	3	26	-23
Analisis Kesehatan (Non ASN)	0	7	0	7

Sanitarian/Tenaga Sanitasi Lingkungan Ahli Pertama	8	0	1	-1
Pembimbing Kesehatan Kerja ahli Pertama	8	2	3	-1
Sanitarian/Tenaga Sanitasi Lingkungan Penyelia	8	3	3	0
Sanitarian/Tenaga Sanitasi Lingkungan Mahir	7	2	5	-3
Sanitarian/Tenaga Sanitasi Lingkungan Terampil	6	3	3	0

**Kepala Instalasi Pemeliharaan Sarana dan Prasarana RS**

Jabatan	KLS	B	K	+/-
Inspektur Sarana dan Prasarana Fasilitas Pelayanan Kesehatan	7	1	4	-3
Analisis Data Dan Informasi	7	2	2	0
Pengelola Instalasi Air dan Listrik	5	3	6	-3
Operator Mesin	5	4	4	0
Pemelihara Sarana dan Prasarana	3	3	4	-1
Pengelola Data (Non ASN)	0	4	0	4

<b>Kepala Instalasi Elektromedik</b>					
<b>Jabatan</b>	<b>KLS</b>	<b>B</b>	<b>K</b>	<b>+/-</b>	
Perawat Ahli Madya	11	1	1	0	
Teknisi Elektromedis Ahli Madya	11	0	2	-2	
Perawat Ahli Muda	9	1	1	0	
Teknisi Elektromedis Ahli Muda	9	2	2	0	
Perawat Ahli Pertama	8	0	2	-2	
Teknisi Elektromedis Ahli Pertama	8	1	1	0	
Perawat Penyelia	8	0	0	0	
Teknisi Elektromedis Penyelia	8	1	1	0	
Perawat Mahir	7	0	1	-1	
Teknisi Elektromedis Mahir	7	0	1	-1	
Perawat Terampil	6	1	1	0	
Teknisi Elektromedis Terampil	6	0	3	-3	

<b>Kepala Instalasi Rekam Medik</b>					
<b>Jabatan</b>	<b>KLS</b>	<b>B</b>	<b>K</b>	<b>+/-</b>	
Perekam Medis Ahli Madya	11	0	1	-1	
Perekam Medis Ahli Muda	9	0	1	-1	
Perekam Medis Ahli Pertama	8	1	1	0	
Perekam Medis Penyelia	8	9	10	-1	
Perekam Medis Mahir	7	5	7	-2	
Perekam Medis Terampil	6	5	13	-8	
Analisis Kesehatan (Non ASN)	0	7	0	7	

Kepala Instalasi Laboratorium				
Jabatan	KLS	B	K	+/-
Pranata Laboratorium Kesehatan Ahli Madya	11	1	2	-1
Pranata Laboratorium Kesehatan Ahli Muda	9	0	1	-1
Pranata Laboratorium Kesehatan Ahli Pertama	8	0	1	-1
Pranata Laboratorium Kesehatan Penyelia	8	4	4	0
Pranata Laboratorium Kesehatan Mahir	7	0	5	-5
Pranata Laboratorium Kesehatan Terampil	6	4	5	-1
Analisis Kesehatan (Non ASN)	0	1	0	1

Kepala Instalasi Keswamas dan PKRS				
Jabatan	KLS	B	K	+/-
Penyuluh Kesehatan Masyarakat/Te naga Promosi Kesehatan dan Ilmu Perilaku Ahli Madya	11	0	3	-3
Penyuluh Kesehatan Masyarakat/Te naga Promosi Kesehatan dan Ilmu Perilaku Ahli Muda	9	2	4	-2
Penyuluh Kesehatan Masyarakat/Te naga Promosi Kesehatan dan Ilmu Perilaku Ahli Pertama	8	1	4	-3
Penyuluh Kesehatan Masyarakat/Te naga Promosi Kesehatan dan Ilmu Perilaku Penyelia	8	0	3	-3
Penyuluh Kesehatan Masyarakat/Te naga Promosi Kesehatan dan Ilmu Perilaku Mahir	7	0	1	-1
Penyuluh Kesehatan Masyarakat/Te naga Promosi Kesehatan dan Ilmu Perilaku Terampil	6	0	1	-1

<b>Kepala Instalasi Radiologi</b>					
<b>Jabatan</b>	<b>KLS</b>	<b>B</b>	<b>K</b>	<b>+/-</b>	
Fisikawan Medis Ahli Madya	11	0	1	-1	
Radiografer Ahli Madya	11	0	1	-1	
Fisikawan Medis Ahli Muda	9	0	1	-1	
Radiografer Ahli Muda	9	0	2	-2	
Fisikawan Medis Ahli Pertama	8	1	1	0	
Radiografer Ahli Pertama	8	0	2	-2	
Radiografer Penyelia	8	5	5	0	
Radiografer Mahir	7	0	1	-1	
Radiografer Terampil	6	1	2	-1	
Analisis Kesehatan (Non ASN)	0	1	0	1	

<b>Kepala Instalasi Farmasi</b>					
<b>Jabatan</b>	<b>KLS</b>	<b>B</b>	<b>K</b>	<b>+/-</b>	
Apoteker Ahli Madya	11	2	7	-5	
Apoteker Ahli Muda	9	3	4	-1	

Apoteker Ahli Pertama	8	4	9	-5
Asisten Apoteker Penyelia	8	13	16	-3
Asisten Apoteker Mahir	7	1	7	-6
Asisten Apoteker Terampil	6	1	6	-5
Analisis Kesehatan (Non ASN)	0	4	0	4

**Kepala Instalasi Rehabilitasi Psikososial**

Jabatan	KLS	B	K	+/-
Fisioterapis Ahli Madya	11	1	1	0
Pekerja Sosial Ahli Madya	11	1	1	0
Psikolog Klinis Ahli Madya	11	4	3	1
Fisioterapis Ahli Muda	9	1	1	0
Pekerja Sosial Ahli Muda	9	0	2	-2
Psikolog Klinis Ahli Muda	9	2	3	-1
Fisioterapis Ahli Pertama	8	2	1	1
Pekerja Sosial Ahli Pertama	8	3	3	0
Psikolog Klinis Ahli Pertama	8	1	3	-2

Fisioterapis Penyelia	8	4	4	0
Okupasi Terapis Penyelia	8	1	4	-3
Terapi Wicara Penyelia	8	1	2	-1
Fisioterapis Mahir	7	0	2	-2
Okupasi Terapis Mahir	7	2	5	-3
Terapi Wicara Mahir	7	1	1	0
Fisioterapis Terampil	6	0	2	0
Okupasi Terapis Terampil	6	4	7	-3
Terapi Wicara Terampil	6	0	1	-1
Analisis Kesehatan (Non ASN)	0	2	0	2

**Kepala Instalasi Pemulihan Ketergantungan NAPZA**

Jabatan	KLS	B	K	+/-
Perawat Ahli Utama	13	0	1	-1
Perawat Ahli Madya	11	5	1	4
Perawat Ahli Muda	9	6	1	5
Perawat Ahli Pertama	8	2	1	1

Perawat Penyelia	8	7	1	6
Perawat Mahir	7	5	3	2
Perawat Terampil	6	6	9	-3
Analisis Kesehatan (Non ASN)	0	2	0	2

**Kepala Instalasi Gizi**

Jabatan	KLS	B	K	+/-
Nutrisionis Ahli Madya	11	4	11	-7
Nutrisionis Ahli Muda	9	8	8	0
Nutrisionis Ahli Pertama	8	2	4	-2
Nutrisionis Penyelia	8	1	4	-3
Nutrisionis Mahir	7	0	2	-2
Nutrisionis Terampil	6	1	2	-1
Pranata Jamuan	3	0	4	-4

Keterangan :

\* : JF penyetaraan yang kelasnya berbeda dengan JF non penyetaraan

\*\* : JF penyetaraan yang kelasnya sama dengan JF non penyetaraan

\*\*\* : Alih direktur utama dan direksi

30. RUMAH SAKIT JIWA Dr. SOEHARTO HEERDJAN JAKARTA

PEGAWAI 362 ORANG TERDIRI DARI :		
Es.I : 0	Es.III : 0	JF = 277
Es.II : 0	Es.IV : 0	JP = 85

<b>DIREKTUR UTAMA</b> <b>RUMAH SAKIT JIWA Dr. SOEHARTO HEERDJAN JAKARTA</b>
--

Keterangan :	
KLS	: Kelas Jabatan
B	: Bezetting (Kedudukan Pegawai)
K	: Kebutuhan (Berdasarkan ABK)
+/-	: Selisih

Ketua Komite Medik					Ketua Komite Etik dan Hukum					Ketua Komite Mutu Rumah Sakit					Ketua Komite Keperawatan					Ketua Komite Tenaga Kesehatan Lainnya					Ketua Komite Etik Penelitian Kesehatan					Kepala Satuan Pemeriksaan Internal				
Jabatan	KLS	B	K	+/-	Jabatan	KLS	B	K	+/-	Jabatan	KLS	B	K	+/-	Jabatan	KLS	B	K	+/-	Jabatan	KLS	B	K	+/-	Jabatan	KLS	B	K	+/-	Jabatan	KLS	B	K	+/-
Administrator Kesehatan Ahli Pertama	8	0	1	-1	Administrator Kesehatan Ahli Pertama	8	0	1	-1	Administrator Kesehatan Ahli Pertama	8	0	1	-1	Administrator Kesehatan Ahli Pertama	8	0	1	-1	Administrator Kesehatan Ahli Pertama	8	0	1	-1	Administrator Kesehatan Ahli Pertama	8	0	1	-1	Auditor Ahli Madya	12	1	3	-2
Analisis Data dan Informasi	7	0	1	-1	Analisis Data dan Informasi	7	0	1	-1	Analisis Data dan Informasi	7	0	1	-1	Analisis Data dan Informasi	7	0	1	-1	Analisis Data dan Informasi	7	0	1	-1	Analisis Data dan Informasi	7	0	1	-1	Auditor Ahli Muda	10	2	4	-2
																														Auditor Ahli Pertama	8	0	4	-4

Direktur Medik dan Keperawatan					Direktur Sumber Daya Manusia, Pendidikan, dan Penelitian					Direktur Perencanaan, Keuangan, dan Layanan Operasional																																		
Kelompok Jabatan Fungsional					Kepala Instalasi Rawat Jalan Psikiatri Dewasa					KSM Psikiatri					Kelompok Jabatan Fungsional					Kepala Instalasi Pendidikan dan Penelitian					Kelompok Jabatan Fungsional					Kepala Instalasi Sistem Informasi Manajemen Rumah Sakit					Pengelola Unit Layanan Pengadaan									
Jabatan	KLS	B	K	+/-	Jabatan	KLS	B	K	+/-	Jabatan	KLS	B	K	+/-	Jabatan	KLS	B	K	+/-	Jabatan	KLS	B	K	+/-	Jabatan	KLS	B	K	+/-	Jabatan	KLS	B	K	+/-	Jabatan	KLS	B	K	+/-	Jabatan	KLS	B	K	+/-
Administrator Kesehatan Ahli Madya	11	0	2	-2	Perawat Ahli Madya	11	1	15	-14	Dokter Pendidik Klinis Ahli Utama	15	0	1	-1	Analisis Sumber Daya Manusia Aparatur Ahli Madya	12	1	2	-1	Administrator Kesehatan Ahli Pertama	8	0	1	-1	Perencana Ahli Madya	12	1	2	-1	Pranata Komputer Ahli Madya	11	0	2	-2	Analisis Data dan Informasi	7	3	4	-1					
Administrator Kesehatan Ahli Muda	9	1	3	-2	Psikolog Klinis Ahli Madya	11	0	3	-3	Dokter Ahli Utama***	14	3	3	0	Arsiparis Terampil	6	0	1	0	Analisis Pengelola Keuangan APBN Ahli Madya	12	1	1	0	Pranata Komputer Ahli Muda	9	0	4	-4															
Administrator Kesehatan Ahli Pertama	8	0	3	-3	Perawat Ahli Muda	9	1	6	-5	Dokter Ahli Utama	14	1	4	-3	Analisis Data dan Informasi	7	1	1	2	Analisis Kebijakan Ahli Madya	12	0	1	-1	Pranata Komputer Ahli Pertama	8	2	8	-6															
					Psikolog Klinis Ahli Muda	9	3	4	-1	Dokter Pendidik Klinis Ahli Madya	13	0	2	-2	Analisis Data dan Informasi (Non ASN)	0	3	0	3	Analisis Hukum Ahli Madya	11	1	2	-1	Pranata Komputer Penyelia	8	0	3	-3															



Perawat Gigi/ Terapis Gigi dan Mulut Ahli Muda	8	0	2	-2	Dokter Ahli Madya***	12	1	1	0	Pranata Sumber Daya Manusia Aparatur Mahir	7	0	2	-2	Arsiparis Ahli Madya	11	0	3	-3	Pranata Komputer Mahir	7	0	6	-6
Perawat Ahli Pertama	8	0	3	-3	Dokter Ahli Madya	12	7	10	-3	Pranata Sumber Daya Manusia Aparatur Terampil	6	1	2	-1	Pranata Hubungan Masyarakat Ahli Madya	11	0	2	-2	Pranata Komputer Terampil	6	0	12	-12
Psikolog Klinis Ahli Pertama	8	1	3	-2	Dokter Pendidik Klinis Ahli Muda	11	0	3	-3	Pengelola Data	6	1	1	0	Analisis Kebijakan Ahli Muda	10	0	1	-1	Pranata Komputer	5	3	0	3
Perawat Gigi/ Terapis Gigi dan Mulut Ahli Pertama	8	0	2	-2	Dokter Ahli Muda	10	5	14	-9	Pengelola Keuangan	6	2	2	0	Perencana Ahli Muda	9	2	3	-1	Analisis Data dan Informasi (Non ASN)	0	3	0	3
Pekerja Sosial Ahli Pertama	8	0	3	-3	Dokter Pendidik Klinis Ahli Pertama	10	0	3	-3	Pengadministrasi Umum	3	2	2	0	Analisis Anggaran Ahli Muda	9	1	1	0					
Perawat Gigi/ Terapis Gigi dan Mulut Penyelia	8	0	2	-2	Dokter Ahli Pertama	9	2	10	-8	Analisis Data dan Informasi (Non ASN)	0	3	0	3	Analisis Pengelola Keuangan APBN Ahli Muda	10	2	3	-1					
Pekerja Sosial Penyelia	8	3	3	0	Dokter (Non ASN)	0	1	0	1					Analisis Hukum Ahli Muda	9	0	2	-2						
Okupasi Terapis Penyelia	8	0	3	-3										Arsiparis Ahli Muda	9	4	4	0						
Perawat Mahir	7	2	4	-2										Pranata Hubungan Masyarakat Ahli Muda	9	0	2	-2						
Perawat Gigi/ Terapis Gigi dan Mulut Mahir	7	2	3	-1										Analisis Kebijakan Ahli Pertama	8	0	1	-1						
Pekerja Sosial Mahir	7	0	2	-2										Perencana Ahli Pertama	8	1	1	0						
Okupasi Terapis Mahir	7	1	4	-3										Analisis Pengelola Keuangan APBN Ahli Pertama	9	1	2	-1						
Perawat Terampil	6	0	4	-4										Analisis Anggaran Ahli Pertama	8	0	0	0						
Perawat Gigi/ Terapis Gigi dan Mulut Terampil	6	0	2	-2										Analisis Hukum Ahli Pertama	8	0	4	-4						
Pekerja Sosial Terampil	6	0	2	-2										Arsiparis Ahli Pertama	8	0	3	-3						

Okupasi Terapis Terampil	6	3	4	-1
Analisis Kesehatan (Non ASN)	0	6	0	6

Pranata Hubungan Masyarakat Ahli Pertama	8	0	2	-2
Pranata Keuangan APBN Penyelia	9	1	6	-5
Pranata Hubungan Masyarakat Penyelia	8	0	3	-3
Arsiparis Penyelia	8	0	3	-3
Pranata Keuangan APBN Mahir	8	0	7	-7
Arsiparis Mahir	7	0	3	-3
Pranata Hubungan Masyarakat Mahir	7	0	2	-2
Pranata Keuangan APBN Terampil	7	2	5	-3
Penata Laksana Barang Terampil	7	0	4	-4
Arsiparis Terampil	6	1	3	-2
Bendahara	7	0	2	-2
Pranata Hubungan Masyarakat Terampil	6	0	3	-3
Pengelola Keuangan	6	5	13	-8
Pengelola Layanan Kehumasan	5	1	0	1
Pengadministrasi Umum	3	20	20	0
Analisis Data dan Informasi (Non ASN)	0	28	0	28

Kepala Instalasi Rawat Inap Psikiatri Dewasa						KSM Non Psikiatri					
Jabatan	KLS	B	K	+/-		Jabatan	KLS	B	K	+/-	
Perawat Ahli Utama	13	0	1	-1		Dokter Ahli Madya	12	2	4	-2	
Perawat Ahli Madya	11	20	47	-27		Dokter Ahli Muda	10	2	6	-4	
Perawat Ahli Muda	9	19	29	-10		Dokter Ahli Pertama	9	1	12	-11	
Perawat Ahli Pertama	8	15	19	-4		Dokter (Non ASN)	9	2	0	2	
Perawat Penyelia	8	18	32	-14							
Perawat Mahir	7	21	25	-4							
Perawat Terampil	6	22	25	-3							
Analisis Data dan Informasi (Non ASN)	0	35	0	35							
Kepala Instalasi Gawat Darurat						KSM Umum					
Jabatan	KLS	B	K	+/-		Jabatan	KLS	B	K	+/-	
Perawat Ahli Madya	11	0	2	-2		Dokter Ahli Madya	15	1	1	0	
Perawat Ahli Muda	9	2	6	-4		Dokter Ahli Madya	12	2	8	-6	
Perawat Ahli Pertama	8	3	9	-6		Dokter Gigi Ahli Madya	12	1	2	-1	
Perawat Penyelia	8	1	9	-8		Dokter Ahli Muda	10	2	3	-1	
Kepala Instalasi Pemeliharaan Sarana dan Prasarana RS						Kepala Instalasi Kesehatan Lingkungan dan K3RS					
Jabatan	KLS	B	K	+/-		Jabatan	KLS	B	K	+/-	
Pengelola Instalasi Air dan Listrik	5	1	5	-4		Pembimbing Kesehatan Kerja Ahli Madya	9	0	2	-2	
Pemeliharaan Sarana dan Prasarana	5	0	2	-2		Pembimbing Kesehatan Kerja Ahli Muda	9	1	2	-1	
Pengelola Data (Non ASN)	0	5	0	5		Sanitarian/Tenaga Sanitasi Lingkungan Ahli Muda	9	0	2	-2	
						Pembimbing Kesehatan Kerja Ahli Pertama	8	0	4	-4	

Perawat Mahir	7	10	15	-5
Perawat Terampil	6	5	8	-3

Dokter Gigi Ahli Muda	10	1	2	-1
Dokter Ahli Pertama	9	6	8	-2
Dokter Gigi Ahli Pertama	9	0	3	-3
Dokter	6	2	0	2
Dokter (Non ASN)	0	4	0	4

**Kepala Instalasi Laboratorium**

Jabatan	KLS	B	K	+/-
Pranata Laboratorium Kesehatan Ahli Madya	11	1	1	0
Pranata Laboratorium Kesehatan Ahli Muda	9	0	5	-5
Pranata Laboratorium Kesehatan Ahli Pertama	8	0	5	-5
Pranata Laboratorium Kesehatan Penyelia	8	1	5	-4
Pranata Laboratorium Kesehatan Mahir	7	3	5	-2
Pranata Laboratorium Kesehatan Terampil	6	5	6	-1

Sanitarian/Tenaga Sanitasi Lingkungan Ahli Pertama	8	0	2	-2
Entomolog Kesehatan Ahli Pertama	8	0	1	-1
Sanitarian/Tenaga Sanitasi Lingkungan Penyelia	8	1	3	-2
Sanitarian/Tenaga Sanitasi Lingkungan Mahir	7	1	3	-2
Sanitarian/Tenaga Sanitasi Lingkungan Terampil	6	1	3	-2
Entomolog Kesehatan Terampil	6	0	1	-1
Pengelola Penyehatan Lingkungan	5	0	1	-1
Pemelihara Sarana dan Prasarana	3	0	1	-1

**Kepala Instalasi Verifikasi dan Penjaminan Pasien**

Jabatan	KLS	B	K	+/-
Analisis Pembayaran Jaminan Kesehatan	7	0	2	-2
Pengelola Keuangan	6	4	3	1
Pengelola Data	6	0	2	-2
Pengelola Data (Non ASN)	6	6	0	6

Analisis Data dan Informasi (Non ASN)	0	6	0	6
---------------------------------------	---	---	---	---

Kepala Instalasi Farmasi				
Jabatan	KLS	B	K	+/-
Apoteker Ahli Utama	13	1	2	-1
Apoteker Ahli Madya	11	1	5	-4
Apoteker Ahli Muda	9	2	7	-5
Apoteker Ahli Pertama	8	2	8	-6
Asisten Apoteker Penyelia	8	2	7	-5
Asisten Apoteker Mahir	7	4	10	-6
Asisten Apoteker Terampil	6	7	10	-3
Analisis Data dan Informasi (Non ASN)	0	3	0	3

Kepala Instalasi Radiologi				
Jabatan	KLS	B	K	+/-
Fisikawan Medis Ahli Madya	11	0	2	-2
Radiografer Ahli Madya	11	0	2	-2
Fisikawan Medis Ahli Muda	9	0	2	-2

Kepala Instalasi Sterilisasi Sentral dan Binatu				
Jabatan	KLS	B	K	+/-
Asisten Apoteker Penyelia	8	0	2	-2
Perawat Penyelia	8	0	2	-2
Perawat Mahir	7	0	2	-2
Asisten Apoteker Mahir	7	0	2	-2
Asisten Apoteker Terampil	6	0	2	-2
Perawat Terampil	6	0	2	-2
Binatu Rumah Sakit	6	2	3	-1
Analisis Data dan Informasi (Non ASN)	0	6	0	6

Kepala Instalasi Rekam Medik				
Jabatan	KLS	B	K	+/-
Perekam Medis Ahli Madya	11	0	2	-2
Perekam Medis Ahli Muda	9	0	3	-3
Perekam Medis Ahli Pertama	8	1	5	-4

Radiografer Ahli Muda	9	1	2	-1
Fisikawan Medis Ahli Pertama	8	0	2	-2
Radiografer Ahli Pertama	8	1	2	-1
Radiografer Penyelia	8	0	3	-3
Radiografer Mahir	7	0	3	-3
Radiografer Terampil	6	3	3	0
Radiografer	5	1	0	1
Analisis Data dan Informasi (Non ASN)	0	3	0	3

**Kepala Instalasi Gizi**

Jabatan	KLS	B	K	+/-
Nutrisionis Ahli Madya	11	0	3	-3
Nutrisionis Ahli Muda	9	1	6	-5
Nutrisionis Ahli Pertama	8	0	8	-8
Nutrisionis Ahli Penyelia	8	1	3	-2

Perekam Medis Penyelia	8	7	9	-2
Perekam Medis Mahir	7	3	7	-4
Perekam Medis Terampil	6	4	10	-6
Analisis Data dan Informasi (Non ASN)	0	7	0	7

**Kepala Instalasi Keswamas dan PKRS**

Jabatan	KLS	B	K	+/-
Penyuluh Kesehatan Masyarakat/Te naga Promosi Kesehatan dan Ilmu Perilaku Ahli Madya	11	0	3	-3
Penyuluh Kesehatan Masyarakat/Te naga Promosi Kesehatan dan Ilmu Perilaku Ahli Muda	9	4	6	-2
Pekerja Sosial Ahli Muda	9	0	4	-4
Penyuluh Kesehatan Masyarakat/Te naga Promosi Kesehatan dan Ilmu Perilaku Ahli Pertama	8	0	2	-2

Nutrisionis Mahir	7	2	4	-2
Nutrisionis Terampil	6	0	6	-6
Pranata Jamuan	3	4	18	-14
Analisis Data dan Informasi (Non ASN)	0	15	0	15

**Kepala Instalasi Psikiatri Anak dan Remaja**

Jabatan	KLS	B	K	+/-
Perawat Ahli Madya	11	1	2	-1
Perawat Ahli Muda	9	4	2	2
Fisioterapi Ahli Muda	9	1	1	0
Perawat Ahli Pertama	8	0	3	-3
Perawat Penyelia	8	2	4	-2
Pekerja Sosial Penyelia	8	0	1	-1
Fisioterapi Mahir	10	1	1	0
Perawat Mahir	7	0	1	-1
Pekerja Sosial Mahir	7	0	1	-1
Terapis Wicara Mahir	7	1	2	-1

Pekerja Sosial Ahli Pertama	8	0	2	-2
-----------------------------	---	---	---	----

Perawat Terampil	6	0	2	-2
Okupasi Terapis Terampil	6	0	4	-4
Terapis Wicara Terampil	6	2	2	0
Analisis Data dan Informasi (Non ASN)	0	1	0	1

**Kepala Instalasi Psikiatri**

Jabatan	KLS	B	K	+/-
Perawat Ahli Muda	9	3	6	-3
Perawat Ahli Pertama	8	1	3	-2
Perawat Penyelia	8	6	10	-4
Perawat Terampil	7	0	4	-4
Perawat Mahir	6	2	5	-3

**Kepala Instalasi Elektromedik**

Jabatan	KLS	B	K	+/-
Perawat Ahli Madya	11	2	3	-1
Teknisi Elektromedis Ahli Madya	11	0	2	-2
Perawat Ahli Muda	9	0	2	-2



Teknisi Elektromedis Ahli Muda	9	2	3	-1
Perawat Ahli Pertama	8	1	2	-1
Teknisi Elektromedis Ahli Pertama	8	1	2	-1
Perawat Penyelia	8	0	2	-2
Teknisi Elektromedis Penyelia	8	0	2	-2
Perawat Mahir	7	0	2	-2
Teknisi Elektromedis Mahir	7	0	2	-2
Perawat Terampil	6	1	2	-1
Teknisi Elektromedis Terampil	6	1	2	-1

**Kepala Instalasi Rehabilitasi**

Jabatan	KLS	B	K	+/-
Fisioterapis Ahli Madya	11	0	2	-2
Fisioterapis Ahli Muda	9	1	3	-2
Perawat Ahli Muda	9	1	4	-3
Pekerja Sosial Ahli Pertama	8	2	3	-1
Fisioterapis Ahli Penyelia	8	0	2	-2

Perawat Penyelia	8	1	4	-3
Pekerja Sosial Penyelia	8	0	1	-1
Fisioterapis Mahir	7	1	4	-3
Okupasi Terapi mahir	9	0	4	-4
Fisioterapis Terampil	8	0	1	-1
Perawat Terampil	8	0	4	-4
Analisis Data dan Informasi (Non ASN)	7	5	6	-1

**Kepala Instalasi Bedah Sentral**

Jabatan	KLS	B	K	+/-
Perawat Ahli Madya	11	0	9	-9
Perawat Ahli Muda	9	0	9	-9
Penata Anestesi Muda	9	0	2	-2
Perawat Ahli Pertama	8	0	9	-9
Penata Anestesi Pertama	8	0	2	-2

Keterangan :

\* : JF penyetaraan yang kelasnya berbeda dengan JF non penyetaraan

\*\* : JF penyetaraan yang kelasnya sama dengan JF non penyetaraan

\*\*\* : Alih direktur utama dan direksi

31. RUMAH SAKIT PENYAKIT INFEKSI Prof. Dr. SULIANTI SAROSO JAKARTA

PEGAWAI 515 ORANG TERDIRI DARI :		
Es.I : 0	Es.III : 0	JF = 388
Es.II : 0	Es.IV : 0	JP = 127

<b>DIREKTUR UTAMA RUMAH SAKIT PENYAKIT INFEKSI PROF. DR. SULIANTI SAROSO JAKARTA</b>
--

Keterangan :
KLS : Kelas Jabatan
B : Bezetting (Keadaan Pegawai)
K : Kebutuhan (Berdasarkan ABK)
+/- : Selisih

Ketua Komite Medik						Ketua Komite Keperawatan						Ketua Komite Etik Penelitian Kesehatan						Ketua Komite Pencegahan dan Pengendalian Infeksi						Ketua Komite Program Pengendalian Resistensi Mikroba						Ketua Komite Tenaga Kesehatan Lainnya						Ketua Komite Mutu Rumah Sakit						Ketua Satuan Pemeriksaan Internal																	
Jabatan	KLS	B	K	+/-		Jabatan	KLS	B	K	+/-		Jabatan	KLS	B	K	+/-		Jabatan	KLS	B	K	+/-		Jabatan	KLS	B	K	+/-		Jabatan	KLS	B	K	+/-		Jabatan	KLS	B	K	+/-		Jabatan	KLS	B	K	+/-													
Administrator Kesehatan Ahli Pertama	8	0	1	-1		Administrator Kesehatan Ahli Pertama	8	0	1	-1		Administrator Kesehatan Ahli Pertama	8	0	1	-1		Administrator Kesehatan Ahli Pertama	8	0	1	-1		Administrator Kesehatan Ahli Pertama	8	0	1	-1		Administrator Kesehatan Ahli Pertama	8	0	1	-1		Administrator Kesehatan Ahli Pertama	8	0	1	-1		Administrator Kesehatan Ahli Pertama	8	0	1	-1		Administrator Kesehatan Ahli Pertama	8	0	1	-1		Auditor Ahli Madya	12	0	1	-1	
Analisis Data dan Informasi	7	0	1	-1		Analisis Data dan Informasi	7	0	1	-1		Analisis Data dan Informasi	7	0	1	-1		Analisis Data dan Informasi	7	0	1	-1		Analisis Data dan Informasi	7	0	1	-1		Analisis Data dan Informasi	7	0	1	-1		Analisis Data dan Informasi	7	0	1	-1		Analisis Data dan Informasi	7	0	1	-1		Analisis Data dan Informasi	7	0	1	-1		Auditor Ahli Muda	10	1	2	-1	
Analisis Data dan Informasi (Non ASN)	0	1	0	1																																						Auditor Ahli Pertama	8	0	4	-4													
																																										Analisis Data dan Informasi (Non ASN)	0	1	0	1													

Direktur Medik dan Keperawatan						Direktur Sumber Daya Manusia, Pendidikan, dan Penelitian						Direktur Perencanaan, Keuangan, dan Layanan Operasional																																									
Kelompok Jabatan Fungsional						Kepala Instalasi Rawat Jalan						KSM Pulmonologi dan Kedokteran Respirasi						Kelompok Jabatan Fungsional						Kepala Instalasi Surveilans						Kelompok Jabatan Fungsional						Kepala Instalasi Verifikasi Penjaminan Pasien						Kepala Unit Layanan Pengadaan											
Jabatan	KLS	B	K	+/-		Jabatan	KLS	B	K	+/-		Jabatan	KLS	B	K	+/-		Jabatan	KLS	B	K	+/-		Jabatan	KLS	B	K	+/-		Jabatan	KLS	B	K	+/-		Jabatan	KLS	B	K	+/-		Jabatan	KLS	B	K	+/-		Jabatan	KLS	B	K	+/-	
Administrator Kesehatan Ahli Madya*	11	2	4	-2		Fisioterapis Ahli Madya	11	0	2	-2		Dokter Pendidik Klinis Ahli Utama	15	0	1	-1		Administrator Kesehatan Ahli Madya	11	0	1	-1		Epidemiolog Kesehatan Ahli Madya	11	1	3	-2		Analisis Pengelolaan Keuangan APBN Ahli Madya***	12	1	1	0		Analisis Pembayaran Jaminan Kesehatan	7	2	4	-2		Analisis Data dan Informasi	7	2	5	-3							
Administrator Kesehatan Ahli Muda*	11	2	11	-9		Perawat Ahli Madya	11	0	1	-1		Dokter Ahli Utama***	14	1	1	0		Analisis Sumber Daya Manusia Aparatur Ahli Muda	10	3	4	-1		Epidemiolog Kesehatan Ahli Muda	9	2	6	-4		Perencana Ahli Madya	12	0	1	-1		Pengelola Keuangan	6	3	3	0		Pengelola Data	6	0	2	-2							
Administrator Kesehatan Ahli Pertama	8	2	8	-6		Psikolog Klinis Ahli Madya	11	0	1	-1		Dokter Ahli Utama	14	1	3	-2		Administrator Kesehatan Ahli Muda	9	0	1	-1		Epidemiolog Kesehatan Ahli Pertama	8	1	6	-5		Analisis Kebijakan Ahli Madya	12	0	1	-1		Analisis Data dan Informasi (Non ASN)	0	8	0	8		Analisis Data dan Informasi (Non ASN)	0	1	0	1							

Analisis Kesehatan	7	2	0	2
Analisis Data dan Informasi (Non ASN)	0	3	0	3

Fisioterapis Ahli Muda	9	0	3	-3
Perawat Ahli Muda	9	2	5	-3
Psikolog Klinis Ahli Muda	9	1	2	-1
Bidan Penyelia	8	2	2	0
Fisioterapis Ahli Pertama	8	0	3	-3
Fisioterapis Penyelia	8	1	2	-1
Okupasi Terapis Penyelia	8	0	1	-1
Perawat Ahli Pertama	8	1	14	-13
Perawat Gigi/Terapis Gigi dan Mulut Penyelia	8	1	2	-1
Perawat Penyelia	8	12	12	0
Psikolog Klinis Ahli Pertama	8	0	2	-2
Terapis Wicara Penyelia	8	0	1	-1
Fisioterapis Mahir	7	2	2	0
Okupasi Terapis Mahir	7	0	2	-2

Dokter Pendidik Klinis Ahli Madya	13	1	2	-1
Dokter Ahli Madya	12	2	3	-1
Dokter Pendidik Klinis Ahli Muda	11	1	2	-1
Dokter Ahli Muda	10	1	4	-3
Dokter Pendidik Klinis Ahli Pertama	10	0	2	-2
Dokter Ahli Pertama	9	1	4	-3

Analisis Sumber Daya Manusia Aparatur Ahli Pertama	8	1	3	-2
Administrator Kesehatan Ahli Pertama	8	0	2	-2
Pranata Sumber Daya Manusia Aparatur Penyelia	8	0	1	-1
Pranata Sumber Daya Manusia Aparatur Mahir	7	1	2	-1
Pranata Sumber Daya Manusia Aparatur Terampil	6	1	2	-1
Analisis Data dan Informasi (Non ASN)	0	3	0	3

Analisis Anggaran Ahli Madya	11	1	1	0
Analisis Hukum Ahli Madya	11	0	2	-2
Analisis Pengelolaan Keuangan APBN Ahli Madya	12	0	0	0
Arsiparis Ahli Madya	11	1	2	-1
Perencana Ahli Madya	11	1	1	0
Analisis Pengelolaan Keuangan APBN Ahli Muda	10	2	3	-1
Perencana Ahli Muda	10	0	2	-2
Analisis Anggaran Ahli Muda	9	2	2	0
Analisis Hukum Ahli Muda	9	1	2	-1
Analisis Pengelolaan Keuangan APBN Ahli Muda*	9	1	1	0
Arsiparis Ahli Muda	9	1	4	-3
Perencana Ahli Muda	9	2	2	0
Pranata Hubungan Masyarakat Ahli Muda	9	1	1	0
Analisis Anggaran Ahli Pertama	8	0	1	-1

Perawat Gigi/Terapis Gigi dan Mulut Mahir	7	1	3	-2
Perawat Mahir	7	3	8	-5
Terapis Wicara Mahir	7	0	2	-2
Fisioterapis Terampil	6	0	2	-2
Okupasi Terapis Terampil	6	1	2	-1
Perawat Gigi/Terapis Gigi dan Mulut Terampil	6	0	3	-3
Perawat Terampil	6	1	2	-1
Terapis Wicara Terampil	6	0	2	-2
Asisten Perawat	3	0	4	-4
Analisis Kesehatan (Non ASN)	0	4	0	4

Analisis Hukum Ahli Pertama	8	0	4	-4
Analisis Pengelolaan Keuangan APBN Ahli Pertama	8	0	2	-2
Arsiparis Ahli Pertama	8	0	3	-3
Arsiparis Penyelia	8	0	3	-3
Perencana Ahli Pertama	8	1	4	-3
Pranata Hubungan Masyarakat Ahli Pertama	8	1	1	0
Pranata Keuangan APBN Penyelia	9	0	6	-6
Analisis Barang Milik Negara	7	2	2	0
Analisis Data dan Informasi	7	8	16	-8
Analisis Hubungan Masyarakat	7	1	0	1
Analisis Keuangan	7	4	5	-1
Arsiparis Mahir	7	0	3	-3
Bendahara	7	3	3	0
Penyusun Program Anggaran dan Pelaporan	7	2	0	2
Pranata Keuangan APBN Mahir	8	2	7	-5

Kepala Instalasi Gawat Darurat					
Jabatan	Kls	B	K	+/-	
Perawat Ahli Utama	13	0	2	-2	
Perawat Ahli Madya	11	0	2	-2	
Perawat Ahli Muda	9	2	4	-2	

KSM Anestesi dan Terapi Intensif					
Jabatan	Kls	B	K	+/-	
Dokter Pendidik Klinis Ahli Utama	15	0	1	-1	
Dokter Ahli Utama	14	0	1	-1	
Dokter Pendidik Klinis Ahli Madya	13	0	1	-1	

Kepala Instalasi Pendidikan dan Penelitian					
Jabatan	Kls	B	K	+/-	
Pustakawan Penyelia	8	0	1	-1	
Pustakawan Mahir	7	0	1	-1	
Pustakawan Terampil	6	0	1	-1	

Arsiparis Terampil	6	0	3	-3
Penata Laksana Barang Terampil	7	0	4	-4
Pengelola Data	6	10	10	0
Pengelola Keuangan	6	10	3	7
Pranata Keuangan APBN Terampil	7	0	5	-5
Sekretaris	6	1	5	-4
Pranata Kearsiapan	5	13	0	13
Pengemudi Ambulan	4	1	5	-4
Pengadministrasi Umum	3	2	35	-33
Pengemudi	3	0	5	-5
Analisis Data dan Informasi (Non ASN)	0	37	0	37

Kepala Instalasi Kesehatan Lingkungan					
Jabatan	Kls	B	K	+/-	
Pembimbing Kesehatan Kerja Madya	13	1	1	0	
Sanitarian/Tenaga Sanitasi Lingkungan Ahli Madya	11	2	2	0	
Pembimbing Kesehatan Kerja Muda	9	0	3	-3	

Perawat Ahli Pertama	8	1	3	-2
Bidan Penyelia	8	0	1	-1
Perawat Penyelia	8	6	8	-2
Bidan Mahir	7	3	3	0
Perawat Mahir	7	10	15	-5
Bidan Terampil	6	0	4	-4
Perawat Terampil	6	1	20	-19
Asisten Perawat	3	0	6	-6
Analisis Kesehatan (Non ASN)	0	6	0	6

Kepala Instalasi Rawat Inap				
Jabatan	Kls	B	K	+/-
Perawat Ahli Utama	13	0	2	-2
Perawat Ahli Madya	11	5	10	-5
Bidan Ahli Madya	9	0	1	-1

Dokter Ahli Madya	12	3	3	0
Dokter Pendidik Klinis Ahli Muda	11	0	1	-1
Dokter Ahli Muda	10	0	3	-3
Dokter Pendidik Klinis Ahli Pertama	10	0	1	-1
Dokter Ahli Pertama	9	2	4	-2

KSM Kedokteran Fisik dan Rehabilitasi				
Jabatan	Kls	B	K	+/-
Dokter Ahli Utama	14	0	1	-1
Dokter Ahli Madya	12	1	2	-1
Dokter Ahli Muda	10	1	2	-1

Analisis Data dan Informasi (Non ASN)	0	6	0	0
---------------------------------------	---	---	---	---

Kepala Instalasi Penelitian Pusat Inisiatif Sekuensing Genom dan Biomedis				
Jabatan	Kls	B	K	+/-
Pranata Laboratorium Kesehatan Ahli Madya	11	0	2	-2
Pranata Laboratorium Kesehatan Ahli Muda	9	0	3	-3
Pranata Laboratorium Kesehatan Ahli Pertama	8	0	3	-3

Sanitarian/Tenaga Sanitasi Lingkungan Ahli Muda	9	2	2	0
Entomolog Kesehatan Ahli Pertama	8	0	1	-1
Pembimbing Kesehatan Kerja Pertama	8	0	6	-6
Sanitarian/Tenaga Sanitasi Lingkungan Ahli Pertama	8	0	2	-2
Sanitarian/Tenaga Sanitasi Lingkungan Penyelia	8	1	2	-1
Analisis Kesehatan Kerja	7	1	0	1
Sanitarian/Tenaga Sanitasi Lingkungan Mahir	7	4	2	2
Entomolog Kesehatan Terampil	6	0	1	-1
Sanitarian/Tenaga Sanitasi Lingkungan Terampil	6	1	2	-1
Pengelola Pekarya Kebun	3	1	1	0
Analisis Data dan Informasi (Non ASN)	0	3	0	3

Kepala Instalasi Pemeliharaan Sarana dan Prasarana RS				
Jabatan	Kls	B	K	+/-
Teknisi Elektromedis Ahli Madya	11	0	1	-1
Teknisi Elektromedis Ahli Muda	9	0	3	-3
Teknisi Elektromedis Ahli Pertama	8	0	4	-4

Perawat Ahli Muda	9	14	21	-7
Bidan Ahli Muda	8	1	1	0
Perawat Ahli Pertama	8	5	25	-20
Bidan Ahli Pertama	8	0	1	-1
Perawat Penyelia	8	11	35	-24
Bidan Penyelia	8	1	1	0
Perawat Mahir	7	42	53	-11
Bidan Mahir	7	3	3	0
Perawat Terampil	6	15	60	-45
Bidan Terampil	6	1	4	-3
Perawat Ahli	5	9	0	9
Pengelola Kebidanan	5	1	0	1
Pengelola Keperawatan	5	6	0	6
Asisten Perawat	3	4	8	-4
Analisis Kesehatan (Non ASN)	0	13	0	13

Dokter Ahli Pertama	9	0	2	-2
---------------------	---	---	---	----

Teknisi Elektromedis Penyelia	8	5	5	0
Teknisi Elektromedis Mahir	7	3	6	-3
Teknisi Elektromedis Terampil	6	2	8	-6
Teknisi Elektromedis	5	1	0	1
Pengelola Instalasi Air dan Listrik	5	4	7	-3
Analisis Data dan Informasi (Non ASN)	0	11	0	11



Kepala Instalasi Rawat Intensif					
Jabatan	Kls	B	K	+/-	
Perawat Ahli Utama	13	0	1	-1	
Perawat Ahli Madya	11	0	1	-1	
Perawat Ahli Muda	9	6	6	0	
Perawat Ahli Pertama	8	1	6	-5	
Perawat Penyelia	8	10	17	-7	
Perawat Mahir	7	17	21	-4	
Perawat Terampil	6	3	21	-18	
Pengelola Keperawatan	5	1	0	1	
Analisis Kesehatan (Non ASN)	0	5	0	5	

Kepala Instalasi Bedah Sentral					
Jabatan	Kls	B	K	+/-	
Perawat Ahli Madya	11	0	1	-1	
Penata Anestesi Ahli Madya	11	0	3	-3	

KSM Orthopedi dan Traumatologi					
Jabatan	KLS	B	K	+/-	
Dokter Ahli Utama	14	0	1	-1	
Dokter Ahli Madya	12	0	1	-1	
Dokter Ahli Muda	10	0	2	-2	
Dokter Ahli Pertama	9	3	3	0	
Dokter (Non ASN)	0	1	0	1	

KSM Umum					
Jabatan	Kls	B	K	+/-	
Dokter Ahli Madya***	12	1	1	0	
Dokter Ahli Madya	12	8	8	0	

Kepala Instalasi Sistem Informasi Manajemen Rumah Sakit					
Jabatan	Kls	B	K	+/-	
Pranata Komputer Ahli Madya	11	0	2	-2	
Pranata Komputer Ahli Muda	9	0	4	-4	
Pranata Komputer Ahli Pertama	8	2	8	-6	
Pranata Komputer Penyelia	8	0	3	-3	
Pranata Komputer Mahir	7	0	6	-6	
Pranata Komputer Terampil	6	0	12	-12	
Analisis Sistem Informasi	7	1	0	1	
Analisis Data dan Informasi (Non ASN)	0	9	0	9	

Kepala Instalasi Promosi Kesehatan Rumah Sakit					
Jabatan	Kls	B	K	+/-	
Penyuluh Kesehatan Masyarakat/Te naga Promosi Kesehatan dan Ilmu Perilaku Ahli Madya	11	0	1	-1	
Penyuluh Kesehatan Masyarakat/Te naga Promosi Kesehatan dan Ilmu Perilaku Ahli Muda	9	0	2	-2	

Perawat Ahli Muda	9	0	3	-3
Penata Anestesi Ahli Muda	9	1	3	-2
Perawat Ahli Pertama	8	3	4	-1
Penata Anestesi Ahli Pertama	8	1	4	-3
Asisten Penata Anestesi Penyelia	8	0	2	-2
Perawat Penyelia	8	2	9	-7
Asisten Penata Anestesi Mahir	7	0	3	-3
Perawat Mahir	7	7	13	-6
Perawat Terampil	6	1	19	-18
Asisten Penata Anestesi Terampil	6	2	3	-1
Analisis Kesehatan (Non ASN)	0	5	0	5

**Kepala Instalasi Laboratorium**

Jabatan	Kls	B	K	+/-
Pranata Laboratorium Kesehatan Ahli Madya	11	0	2	-2
Pranata Laboratorium Kesehatan Ahli Muda	9	2	3	-1

Dokter Gigi Ahli Madya	12	1	2	-1
Dokter Ahli Muda	10	6	9	-3
Dokter Gigi Ahli Muda	10	0	2	-2
Dokter Ahli Pertama	9	3	14	-11
Dokter Gigi Ahli Pertama	9	1	2	-1
Dokter	8	2	0	2
Dokter (Non ASN)	0	2	0	2

**KSM Anak**

Jabatan	Kls	B	K	+/-
Dokter Pendidik Klinis Ahli Utama	15	0	1	-1
Dokter Ahli Muda	14	0	1	-1

Penyuluh Kesehatan Masyarakat/Te naga Promosi Kesehatan dan Ilmu Perilaku Ahli Pertama	8	0	2	-2
Penyuluh Kesehatan dan Pencegahan Penyakit	7	1	0	1
Analisis Kesehatan (Non ASN)	0	9	0	9

**Kepala Instalasi Sterilisasi dan Laundry**

Jabatan	Kls	B	K	+/-
Analisis Data dan Informasi	7	0	1	-1
Asisten Perawat	3	0	2	-2

Pranata Laboratorium Kesehatan Ahli Pertama	8	0	3	-3
Pranata Laboratorium Kesehatan Penyelia	8	10	10	0
Teknisi Transfusi Darah Penyelia	8	0	1	-1
Pranata Laboratorium Kesehatan Mahir	7	4	11	-7
Teknisi Transfusi Darah Mahir	7	0	8	-8
Pranata Laboratorium Kesehatan Terampil	6	5	13	-8
Teknisi Transfusi Darah Terampil	6	0	2	-2
Asisten Perawat	3	0	1	-1
Analisis Kesehatan (Non ASN)	0	12	0	12

**Kepala Instalasi Radiologi**

Jabatan	Kls	B	K	+/-
Fisikawan Medis Ahli Madya	11	0	1	-1
Radiografer Ahli Madya	11	0	1	-1
Fisikawan Medis Ahli Muda	9	0	1	-1
Radiografer Ahli Muda	9	2	2	0
Fisikawan Medis Ahli Pertama	8	1	2	-1

Dokter Pendidik Klinis Ahli Madya	13	1	1	0
Dokter Ahli Madya	12	2	2	0
Dokter Pendidik Klinis Ahli Muda	11	0	2	-2
Dokter Ahli Muda	10	1	3	-2
Dokter Pendidik Klinis Ahli Pertama	10	0	2	-2
Dokter Ahli Pertama	9	1	4	-3
Dokter	8	2	0	2

**KSM Obstetri dan Ginekologi**

Jabatan	Kls	B	K	+/-
Dokter Pendidik Klinis Ahli Utama	15	0	1	-1
Dokter Ahli Utama	14	0	1	-1
Dokter Pendidik Klinis Ahli Madya	13	0	2	-2
Dokter Ahli Madya	12	1	2	-1
Dokter Pendidik Klinis Ahli Muda	11	0	2	-2

Binatu Rumah Sakit	3	2	15	-13
Analisis Kesehatan (Non ASN)	0	8	0	8

**Kepala Instalasi Rekam Medik**

Jabatan	Kls	B	K	+/-
Perekam Medis Ahli Madya	11	0	1	-1
Perekam Medis Ahli Muda	9	0	3	-3
Perekam Medis Ahli Pertama	8	0	5	-5
Perekam Medis Penyelia	8	9	7	2
Perekam Medis Mahir	7	5	7	-2

Radiografer Ahli Pertama	8	0	2	-2
Radiografer Penyelia	8	1	4	-3
Radiografer Mahir	7	3	5	-2
Radiografer Terampil	6	3	6	-3
Analisis Kesehatan (Non ASN)	0	3	0	3

Dokter Ahli Muda	10	2	3	-1
Dokter Pendidik Klinis Ahli Pertama	10	0	2	-2
Dokter Ahli Pertama	9	1	5	-4

**Kepala Instalasi Farmasi**

Jabatan	Kls	B	K	+/-
Apoteker Ahli Utama	13	0	2	-2
Apoteker Ahli Madya	11	2	4	-2
Apoteker Ahli Muda	9	1	5	-4
Apoteker Ahli Pertama	8	7	8	-1
Asisten Apoteker Penyelia	8	4	7	-3
Asisten Apoteker Mahir	7	5	8	-3
Asisten Apoteker Terampil	6	4	10	-6
Asisten Apoteker	5	3	0	3
Analisis Kesehatan (Non ASN)	0	8	0	8

**KSM Radiologi**

Jabatan	Kls	B	K	+/-
Dokter Ahli Utama	14	0	1	-1
Dokter Ahli Madya*	12	1	1	0
Dokter Ahli Madya	12	0	2	-2
Dokter Ahli Muda	10	0	2	-2
Dokter Ahli Pertama	9	0	2	-2
Dokter (Non ASN)	0	1	0	1

Perekam Medis Terampil	6	1	10	-9
Analisis Kesehatan (Non ASN)	0	5	0	5

<b>KSM Ilmu Penyakit Dalam</b>					
<b>Jabatan</b>	<b>Kls</b>	<b>B</b>	<b>K</b>	<b>+/-</b>	
Dokter Pendidik Klinis Ahli Utama	15	0	1	-1	
Dokter Ahli Utama	14	0	1	-1	
Dokter Pendidik Klinis Ahli Madya	13	0	2	-2	
Dokter Ahli Madya	12	2	3	-1	
Dokter Pendidik Klinis Ahli Muda	11	0	2	-2	
Dokter Ahli Muda	10	2	4	-2	
Dokter Pendidik Klinis Ahli Pertama	10	0	2	-2	
Dokter Ahli Pertama	9	1	4	-3	
Dokter	0	1	0	1	

<b>Kepala Instalasi Gizi</b>					
<b>Jabatan</b>	<b>Kls</b>	<b>B</b>	<b>K</b>	<b>+/-</b>	
Nutrisionis Ahli Madya	11	0	3	-3	
Nutrisionis Ahli Muda	9	1	6	-5	
Nutrisionis Ahli Pertama	8	2	8	-6	

<b>KSM THT-KL</b>					
<b>Jabatan</b>	<b>Kls</b>	<b>B</b>	<b>K</b>	<b>+/-</b>	
Dokter Ahli Utama	14	0	1	-1	
Dokter Ahli Madya	12	0	1	-1	
Dokter Ahli Muda	10	0	2	-2	

Nutrisionis Penyelia	8	0	2	-2	Dokter Ahli Pertama	9	2	2	0
Nutrisionis Mahir	7	0	4	-4	Dokter (Non ASN)	0	0	0	0
Nutrisionis Terampil	6	1	6	-5					
Pengelola Program Gizi	5	1	0	1					
Pranata Jamuan	3	1	20	-19					
Analisis Kesehatan (Non ASN)	0	13	0	13					
<b>Kepala Instalasi MCU dan Pelayanan Eksekutif</b>					<b>KSM Gizi Klinik</b>				
<b>Jabatan</b>	<b>Kls</b>	<b>B</b>	<b>K</b>	<b>+/-</b>	<b>Jabatan</b>	<b>Kls</b>	<b>B</b>	<b>K</b>	<b>+/-</b>
Perawat Ahli Madya	11	0	1	-1	Dokter Ahli Utama	14	0	1	-1
Perawat Ahli Muda	9	0	2	-2	Dokter Ahli Madya	12	0	1	-1
Perawat Ahli Pertama	8	0	4	-4	Dokter Ahli Muda	10	1	2	-1
Analisis Kesehatan (Non ASN)	0	3	0	3	Dokter Ahli Pertama	9	0	2	-2
<b>Kepala Instalasi Pemulasaraan Jenazah</b>					<b>KSM Kulit dan Kelamin</b>				
<b>Jabatan</b>	<b>Kls</b>	<b>B</b>	<b>K</b>	<b>+/-</b>	<b>Jabatan</b>	<b>Kls</b>	<b>B</b>	<b>K</b>	<b>+/-</b>
Analisis Data dan Informasi	7	0	1	-1	Dokter Ahli Utama	14	0	1	-1
Pemulasaraan Jenazah	4	1	5	-4	Dokter Ahli Madya	12	1	1	0

Pengelola Data	6	0	1	-1
Analisis Data dan Informasi (Non ASN)	0	5	0	5

Dokter Ahli Muda	10	0	2	-2
Dokter Ahli Pertama	9	0	3	-3
Dokter (Non ASN)	0	1	0	1

**KSM Mata**

Jabatan	Kls	B	K	+/-
Dokter Ahli Utama	14	0	1	-1
Dokter Ahli Madya	12	1	2	-1
Dokter Ahli Muda	10	1	2	-1
Dokter Ahli Pertama	9	0	3	-3

**KSM Patologi Klinik**

Jabatan	Kls	B	K	+/-
Dokter Ahli Utama	14	1	1	0
Dokter Ahli Madya	12	1	2	-1
Dokter Ahli Muda	10	1	2	-1
Dokter Ahli Pertama	9	0	3	-3

<b>KSM Mikrobiologi Klinik</b>				
<b>Jabatan</b>	<b>Kls</b>	<b>B</b>	<b>K</b>	<b>+/-</b>
Dokter Pendidik Klinis Ahli Utama	15	0	1	-1
Dokter Ahli Utama	14	0	1	-1
Dokter Pendidik Klinis Ahli Madya	13	0	1	-1
Dokter Ahli Madya	12	0	2	-2
Dokter Pendidik Klinis Ahli Muda	11	0	1	-1
Dokter Ahli Muda	10	1	2	-1
Dokter Pendidik Klinis Ahli Pertama	10	0	1	-1
Dokter Ahli Pertama	9	0	2	-2
Dokter (Non ASN)	0	1	0	1

<b>KSM Farmakologi Klinik</b>				
<b>Jabatan</b>	<b>Kls</b>	<b>B</b>	<b>K</b>	<b>+/-</b>
Dokter Ahli Utama	14	0	1	-1
Dokter Ahli Madya	12	0	1	-1
Dokter Ahli Muda	10	0	1	-1



Dokter Ahli Pertama	9	0	1	-1
Dokter	8	1	0	1

**KSM Bedah Saraf**

Jabatan	Kls	B	K	+/-
Dokter Ahli Utama	14	0	1	-1
Dokter Ahli Madya	12	0	1	-1
Dokter Ahli Muda	10	0	1	-1
Dokter Ahli Pertama	9	0	2	-2

**KSM Penyakit Saraf**

Jabatan	Kls	B	K	+/-
Dokter Ahli Utama	14	0	2	-2
Dokter Ahli Madya	12	3	3	0
Dokter Ahli Muda	10	0	3	-3
Dokter Ahli Pertama	9	0	3	-3

<b>KSM Bedah Umum</b>				
<b>Jabatan</b>	<b>Kls</b>	<b>B</b>	<b>K</b>	<b>+/-</b>
Dokter Ahli Utama	14	0	1	-1
Dokter Ahli Madya	12	1	1	0
Dokter Ahli Muda	10	0	1	-1
Dokter Ahli Pertama	9	1	1	0

<b>KSM Parasitologi Klinik</b>				
<b>Jabatan</b>	<b>Kls</b>	<b>B</b>	<b>K</b>	<b>+/-</b>
Dokter Ahli Utama	14	0	1	-1
Dokter Ahli Madya	12	1	1	0
Dokter Ahli Muda	10	0	1	-1
Dokter Ahli Pertama	9	0	1	-1

<b>KSM Bedah Mulut</b>				
<b>Jabatan</b>	<b>Kls</b>	<b>B</b>	<b>K</b>	<b>+/-</b>
Dokter Gigi Ahli Utama	14	0	1	-1
Dokter Gigi Ahli Madya	12	0	1	-1
Dokter Gigi Ahli Muda	10	0	1	-1

Dokter Gigi Ahli Pertama	9	0	1	-1
--------------------------	---	---	---	----

<b>KSM Jantung/Urologi</b>				
----------------------------	--	--	--	--

Jabatan	Kls	B	K	+/-
Dokter Ahli Utama	14	0	1	-1
Dokter Ahli Madya	12	0	1	-1
Dokter Ahli Muda	10	0	1	-1
Dokter Ahli Pertama	9	0	1	-1

<b>KSM Patologi Anatomi</b>				
-----------------------------	--	--	--	--

Jabatan	Kls	B	K	+/-
Dokter Ahli Utama	14	0	1	-1
Dokter Ahli Madya	12	1	1	0
Dokter Ahli Muda	10	0	1	-1
Dokter Ahli Pertama	9	0	1	-1

Keterangan :

\* : JF penyetaraan yang kelasnya berbeda dengan JF non penyetaraan

\*\* : JF penyetaraan yang kelasnya sama dengan JF non penyetaraan

\*\*\* : Alih direktur utama dan direksi

32. RUMAH SAKIT PARU dr. ARIO WIRAWAN SALATIGA

PEGAWAI 348 ORANG TERDIRI DARI :		
Es.I : 0	Es.III : 0	JF = 246
Es.II : 0	Es.IV : 0	JP = 203

<b>DIREKTUR UTAMA</b> <b>RUMAH SAKIT PARU dr. ARIO WIRAWAN SALATIGA</b>
--

Keterangan :
KLS : Kelas Jabatan
B : Bezetting (Keadaan Pegawai)
K : Kebutuhan (Berdasarkan ABK)
+/- : Selisih

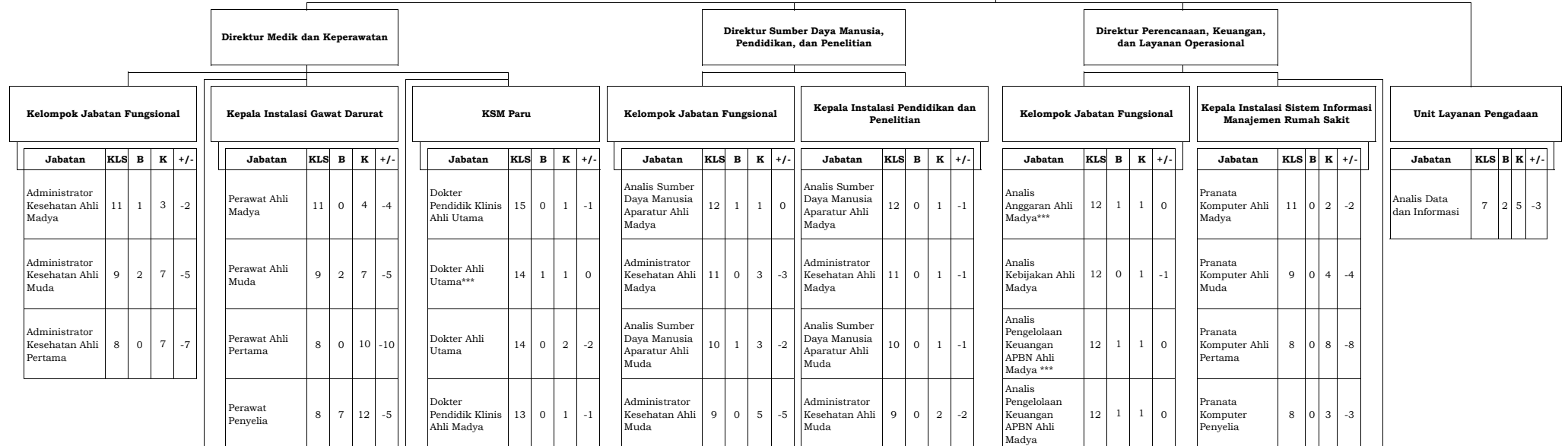
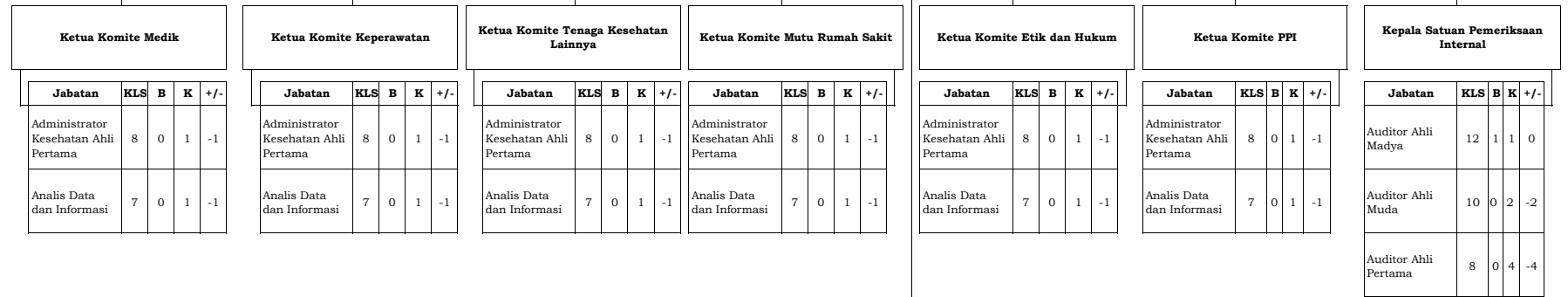

Perawat Mahir	7	4	16	-12
Perawat Terampil	6	0	10	-10
Asisten Perawat	3	4	0	4
Analisis Kesehatan (Non ASN)	0	6	0	6

Dokter Ahli Madya	12	2	3	-1
Dokter Pendidik Klinis Ahli Muda	11	0	1	-1
Dokter Ahli Muda	10	1	4	-3
Dokter Pendidik Klinis Ahli Pertama	10	0	1	-1
Dokter Ahli Pertama	9	1	4	-3

Pustakawan Ahli Muda	9	0	1	-1
Administrator Kesehatan Ahli Pertama	8	0	6	-6
Analisis Sumber Daya Manusia Aparatur Ahli Pertama	8	0	2	-2
Pustakawan Ahli Pertama	8	0	1	-1
Pranata Sumber Daya Manusia Aparatur Penyelia	8	1	2	-1
Pustakawan Penyelia	8	0	1	-1
Pranata Sumber Daya Manusia Aparatur Mahir	7	1	1	0
Pustakawan Mahir	7	0	1	-1
Pranata Sumber Daya Manusia Aparatur Terampil	6	1	2	-1
Pustakawan Terampil	6	0	1	-1
Analisis Kesehatan	7	0	2	-2
Pengelola Kepegawaian	6	3	0	3
Analisis Data dan Informasi (Non ASN)	0	2	0	2

Analisis Sumber Daya Manusia Aparatur Ahli Pertama	8	0	1	-1
Administrator Kesehatan Ahli Pertama	8	0	2	-2
Pranata Sumber Daya Manusia Aparatur Penyelia	8	0	1	-1
Pranata Sumber Daya Manusia Aparatur Mahir	7	0	1	-1
Pranata Sumber Daya Manusia Aparatur Terampil	6	0	1	-1

Perencana Ahli Madya	12	1	1	0
Analisis Hukum Ahli Madya	11	0	2	-2
Arsiparis Ahli Madya	11	1	2	-1
Pranata Hubungan Masyarakat Ahli Madya	11	0	1	-1
Analisis Anggaran Ahli Muda	10	1	1	0
Analisis Kebijakan Ahli Muda	10	0	1	-1
Analisis Pengelolaan Keuangan APBN Ahli Muda	10	2	3	-1
Perencana Ahli Muda	10	2	2	0
Analisis Hukum Ahli Muda	9	1	2	-1
Arsiparis Ahli Muda	9	1	4	-3
Pranata Hubungan Masyarakat Ahli Muda	9	0	1	-1
Analisis Hukum Ahli Pertama	8	0	4	-4
Analisis Kebijakan Ahli Pertama	8	0	1	-1
Arsiparis Ahli Pertama	8	1	3	-2
Pranata Hubungan Masyarakat Ahli Pertama	8	0	1	-1

Pranata Komputer Mahir	7	0	6	-6
Pranata Komputer Terampil	6	1	12	-11
Analisis Data dan Informasi (Non ASN)	0	4	0	4

Analis Anggaran Ahli Pertama	8	0	0	0
Perencana Ahli Pertama	8	0	2	-2
Analis Pengelolaan Keuangan APBN Ahli Pertama	8	2	2	0
Pranata Keuangan APBN Penyelia	9	2	6	-4
Arsiparis Penyelia	8	1	3	-2
Pranata Hubungan Masyarakat Penyelia	8	0	1	-1
Pranata Keuangan APBN Mahir	8	1	7	-6
Penata Laksana Barang Terampil	7	3	4	-1
Pranata Keuangan APBN Terampil	7	1	5	-4
Arsiparis Mahir	7	0	3	-3
Pranata Hubungan Masyarakat Mahir	7	0	1	-1
Arsiparis Terampil	6	1	3	-2
Pranata Hubungan Masyarakat Terampil	6	0	1	-1
Analis Barang Milik Negara	7	0	3	-3
Analis Data dan Informasi	7	0	3	-3
Analis Keuangan	7	0	9	-9

Bendahara	7	0	2	-2
Penyusun Program Anggaran dan Pelaporan	7	2	0	2
Analisis Data dan Informasi	7	1	2	-1
Pengelola Barang Milik Negara	6	1	5	-4
Pengelola Keuangan	6	11	20	-9
Pengelola Data	6	0	9	-9
Sekretaris	6	0	3	-3
Komandan Petugas Keamanan	6	1	1	0
Pranata Kearsipan	5	9	0	9
Petugas Keamanan	5	2	2	0
Pengemudi Ambulan	4	6	9	-3
Pengemudi	3	0	3	-3
Pengadministrasi Umum	3	9	38	-29
Pramu Bakti	3	0	4	-4
Analisis Data dan Informasi (Non ASN)	0	28	0	28

Kepala Instalasi Rawat Inap					
Jabatan	KL S	B	K	+/-	
Perawat Ahli Utama	13	0	5	-5	
Perawat Ahli Madya	11	7	20	-13	
Perawat Ahli Muda	9	9	31	-22	
Perawat Ahli Pertama	8	5	36	-31	
Perawat Penyelia	8	30	33	-3	
Perawat Mahir	7	25	40	-15	
Perawat Terampil	6	5	52	-47	
Permulasaran Jenazah	4	1	1	0	
Asisten Perawat	3	5	0	5	
Analisis Kesehatan (Non ASN)	0	35	0	35	

Kepala Instalasi Rawat Jalan					
Jabatan	KL S	B	K	+/-	
Perawat Ahli Muda	9	2	2	0	
Perawat Ahli Pertama	8	0	5	-5	
Perawat Penyelia	8	5	10	-5	

KSM Non Paru					
Jabatan	KL S	B	K	+/-	
Dokter Pendidik Klinis Ahli Utama	15	0	1	-1	
Dokter Ahli Utama	14	0	9	-9	
Dokter Pendidik Klinis Ahli Madya	13	0	1	-1	
Dokter Ahli Madya	12	7	11	-4	
Dokter Pendidik Klinis Ahli Muda	11	0	1	-1	
Dokter Ahli Muda	10	2	13	-11	
Dokter Pendidik Klinis Ahli Pertama	9	0	1	-1	
Dokter Ahli Pertama	9	1	15	-14	
Dokter (Non ASN)	0	5	0	5	

KSM Umum					
Jabatan	KL S	B	K	+/-	
Dokter Ahli Utama *	14	1	1	0	
Dokter Ahli Madya	12	3	5	-2	
Dokter Ahli Muda	10	10	7	3	

Kepala Instalasi Promosi Kesehatan dan Pemasaran					
Jabatan	KLS	B	K	+/-	
Pranata Hubungan Masyarakat Ahli Madya	11	0	1	-1	
Pranata Hubungan Masyarakat Ahli Muda	9	0	1	-1	
Pranata Hubungan Masyarakat Ahli Pertama	8	0	1	-1	
Pranata Hubungan Masyarakat Penyelia	8	0	1	-1	
Pranata Hubungan Masyarakat Mahir	7	0	1	-1	
Pranata Hubungan Masyarakat Terampil	6	0	1	-1	
Analisis Hubungan Masyarakat	7	2	0	2	

Kepala Instalasi Verifikasi dan Penjaminan Pasien					
Jabatan	KLS	B	K	+/-	
Analisis Keuangan	11	0	2	-2	
Analisis Pembayaran Jaminan Kesehatan	9	0	1	-1	
Pengelola Keuangan	8	1	4	-3	



Perawat Gigi/Terapis Gigi dan Mulut Penyelia	8	0	1	-1
Perawat Mahir	7	3	7	-4
Perawat Gigi/Terapis Gigi dan Mulut Gigi Mahir	7	0	1	-1
Perawat Terampil	6	1	8	-7
Perawat Gigi/Terapis Gigi dan Mulut Gigi Terampil	6	0	1	-1
Asisten Perawat	3	2	2	0
Analisis Kesehatan (Non ASN)	0	2	0	2

Dokter Ahli Pertama	9	3	8	-5
Dokter (Non ASN)	0	5	0	5

Analisis Data dan Informasi (Non ASN)	0	5	0	5
---------------------------------------	---	---	---	---

**Kepala Instalasi Perawatan Intensif**

Jabatan	KL	B	K	+/-
Perawat Ahli Utama	13	0	1	-1
Perawat Ahli Madya	11	1	4	-3
Perawat Ahli Muda	9	3	5	-2
Perawat Ahli Pertama	8	0	7	-7
Perawat Penyelia	8	6	10	1
Perawat Mahir	7	11	13	-2
Perawat Terampil	6	1	11	-10

**Kepala Instalasi Instalasi Pemeliharaan Sarana dan Prasarana Rumah Sakit**

Jabatan	KL	B	K	+/-
Teknisi Elektro Medis Ahli Madya	11	0	1	-1
Teknisi Elektro Medis Ahli Muda	9	0	2	-2
Fisikawan Medis Ahli Pertama	8	0	3	-3
Teknisi Elektro Medis Ahli Pertama	8	0	3	-3
Teknisi Elektro Medis Penyelia	8	0	5	-5
Teknisi Elektro Medis Mahir	7	0	6	-6
Teknisi Elektro Medis Terampil	6	1	2	-1

Asisten Perawat	3	1	1	0
Analisis Kesehatan (Non ASN)	0	2	0	2

**Kepala Instalasi Bedah Sentral**

Jabatan	KL	B	K	+/-
Perawat Ahli Madya	11	2	1	1
Penata Anestesi Ahli Muda	11	0	1	-1
Perawat Ahli Muda	11	2	4	-2
Penata Anestesi Ahli Pertama	11	0	2	-2
Perawat Ahli Pertama	11	0	2	-2
Asisten Penata Anestesi Penyelia	9	1	2	-1
Perawat Penyelia	9	4	4	0
Asisten Penata Anestesi Mahir	9	0	1	-1
Perawat Mahir	9	5	2	3
Asisten Penata Anestesi Terampil	9	1	1	0

Inspektur Sarana dan Prasarana Fasilitas	7	0	1	-1
Pengelola Instalasi Listrik dan Air	5	4	9	-5
Pemeliharaan Sarana dan Prasarana	3	2	5	-3
Analisis Data dan Informasi (Non ASN)	0	5	0	5

**Kepala Instalasi Kesehatan Lingkungan**

Jabatan	KL	B	K	+/-
Sanitarian/Tenaga Sanitasi Lingkungan Ahli Madya	9	0	1	-1
Sanitarian/Tenaga Sanitasi Lingkungan Ahli Muda	9	1	2	-1
Sanitarian/Tenaga Sanitasi Lingkungan Ahli Pertama	8	0	2	-2
Sanitarian/Tenaga Sanitasi Lingkungan Penyelia	8	2	2	0
Sanitarian/Tenaga Sanitasi Lingkungan Mahir	7	1	2	-1
Sanitarian/Tenaga Sanitasi Lingkungan Terampil	6	0	2	-2
Analisis Kesehatan (Non ASN)	0	3	0	3

Perawat Terampil	9	1	5	-4
Analisis Kesehatan (Non ASN)	0	1	0	1

**Kepala Instalasi Laboratorium dan Bank Darah**

Jabatan	KL S	B	K	+/-
Pranata Laboratorium Kesehatan Ahli Madya	11	2	3	-1
Pranata Laboratorium Kesehatan Ahli Muda	9	1	3	-2
Pranata Laboratorium Kesehatan Ahli Pertama	8	0	3	-3
Pranata Laboratorium Kesehatan Penyelia	8	2	5	-3
Pranata Laboratorium Kesehatan Mahir	7	3	6	-3
Pranata Laboratorium Kesehatan Terampil	6	1	10	-9
Teknisi Transfusi Darah Terampil	6	0	2	-2
Analisis Kesehatan (Non ASN)	0	10	0	10

**Kepala Instalasi Radiologi**

Jabatan	KL S	B	K	+/-
Radiografer Ahli Madya	11	1	1	0
Radiografer Ahli Muda	9	2	2	0
Radiografer Ahli Pertama	8	2	2	0

**Kepala Instalasi K3RS**

Jabatan	KLS	B	K	+/-
Pembimbing Kesehatan Kerja Ahli Madya	9	0	1	-1
Pembimbing Kesehatan Kerja Ahli Muda	9	0	2	-2
Pembimbing Kesehatan Kerja Ahli Pertama	8	0	4	-4
Pemeliharaan Sarana dan Prasarana	3	0	1	-1

**Kepala Instalasi Sterilisasi Sentral dan Binatu**

Jabatan	KLS	B	K	+/-
Apoteker Ahli Muda	9	0	1	-1
Apoteker Ahli Pertama	8	0	1	-1
Asisten Apoteker Penyelia	8	0	1	-1

Radiografer Penyelia	8	2	4	-2
Radiografer Mahir	7	3	5	-2
Radiografer Terampil	6	2	6	-4
Analisis Kesehatan (Non ASN)	0	3	0	3

**Kepala Instalasi Farmasi**

Jabatan	KL S	B	K	+/-
Apoteker Ahli Utama	13	0	1	-1
Apoteker Ahli Madya	11	1	5	-4
Apoteker Ahli Muda	11	1	6	-5
Apoteker Ahli Pertama	9	1	6	-5
Asisten Apoteker Penyelia	9	2	7	-5
Asisten Apoteker Mahir	8	6	7	-1
Asisten Apoteker Terampil	8	0	10	-10
Analisis Kesehatan (Non ASN)	0	16	0	16

**Kepala Instalasi Gizi**

Jabatan	KL S	B	K	+/-
Nutrisionis Ahli Madya	11	0	3	-3

Asisten Apoteker Mahir	7	0	1	-1
Asisten Apoteker Terampil	6	0	1	-1
Binatu Rumah Sakit	3	5	6	-1
Pengelola Data (Non ASN)	0	8	0	8

**Kepala Instalasi Rekam Medik**

Jabatan	KLS	B	K	+/-
Perekam Medis Ahli Madya	11	0	1	-1
Perekam Medis Ahli Muda	9	0	2	-2
Perekam Medis Ahli Pertama	8	0	4	-4
Perekam Medis Penyelia	8	2	6	-4
Perekam Medis Mahir	7	3	7	-4
Perekam Medis Terampil	6	0	8	-8
Analisis Kesehatan (Non ASN)	0	5	0	5

Nutrisionis Ahli Muda	9	1	6	-5
Nutrisionis Ahli Pertama	8	1	8	-7
Nutrisionis Penyelia	8	3	2	1
Nutrisionis Mahir	7	2	4	-2
Nutrisionis Terampil	6	0	6	-6
Pranata Jamuan	7	11	38	-27
Analisis Kesehatan (Non ASN)	0	8	0	8

**Kepala Instalasi Rehabilitasi Medik**

Jabatan	KL	B	K	+/-
Fisioterapis Ahli Madya	11	1	1	0
Psikolog Klinis Ahli Madya	11	1	1	0
Fisioterapis Ahli Muda	9	1	2	-1
Psikolog Klinis Ahli Muda	9	0	1	-1
Fisioterapis Ahli Pertama	8	0	3	-3
Psikolog Klinis Ahli Pertama	8	0	1	-1
Fisioterapis Penyelia	8	2	2	0

Okupasi Terapis Penyelia	8	0	1	-1
Terapis Wicara Penyelia	8	0	1	-1
Fisioterapis Mahir	7	0	1	-1
Okupasi Terapis Mahir	7	0	2	-2
Terapis Wicara Mahir	7	0	2	-2
Fisioterapis Terampil	6	2	2	0
Okupasi Terapis Terampil	6	0	2	-2
Terapis Wicara Terampil	6	0	2	-2
Analisis Kesehatan (Non ASN)	0	1	0	1

Keterangan :

- \* : JF penyetaraan yang kelasnya berbeda dengan JF non penyetaraan
- \*\* : JF penyetaraan yang kelasnya sama dengan JF non penyetaraan
- \*\*\* : Alih direktur utama dan direksi

33. RUMAH SAKIT PARU Dr. H. A. ROTINSULU BANDUNG

PEGAWAI 371 ORANG TERDIRI DARI :		
Es.I : 0	Es. III : 0	JP : 299
Es.II : 0	Es. IV : 0	JP : 72

<b>DIREKTUR UTAMA</b> <b>RUMAH SAKIT PARU Dr. H. A. ROTINSULU BANDUNG</b>
--

Keterangan :
KLS : Kelas Jabatan
B : Bezetting (Kedudukan Pegawai)
K : Kebutuhan (Berdasarkan ABF)
+/- : Selisih

Ketua Komite Medik					Ketua Komite Etik dan Hukum					Ketua Komite Mutu Rumah Sakit					Ketua Komite Pencegahan dan Pengendalian Infeksi (PPI)					Ketua Komite Keperawatan					Ketua Komite Tenaga Kesehatan Lainnya					Kepala Satuan Pemeriksaan Internal				
Jabatan	KLS	B	K	+/-	Jabatan	KLS	B	K	+/-	Jabatan	KLS	B	K	+/-	Jabatan	KLS	B	K	+/-	Jabatan	KLS	B	K	+/-	Jabatan	KLS	B	K	+/-	Jabatan	KLS	B	K	+/-
Administrator Kesehatan Ahli Pertama	8	0	1	-1	Administrator Kesehatan Ahli Pertama	8	0	1	-1	Administrator Kesehatan Ahli Pertama	8	0	1	-1	Administrator Kesehatan Ahli Pertama	8	0	1	-1	Administrator Kesehatan Ahli Pertama	6	0	1	-1	Administrator Kesehatan Ahli Pertama	8	0	1	-1	Auditor Ahli Madya	12	0	1	-1
Pengelola Data	6	0	1	-1	Pengelola Data	6	0	1	-1	Pengelola Data	6	0	1	-1	Pengelola Data	6	0	1	-1	Pengelola Data	6	0	1	-1	Pengelola Data	6	0	1	-1	Auditor Ahli Muda	10	1	2	-1
Pengelola Data (Non ASN)	0	1	0	1						Pengelola Data (Non ASN)	0	1	0	1																Auditor Ahli Pertama	8	1	4	-3
																														Analisis Penyelesaian Laporan Hasil Pemeriksaan	7	1	0	1

Direktur Medik dan Keperawatan					Direktur Sumber Daya Manusia, Pendidikan dan Penelitian					Direktur Perencanaan, Keuangan, dan Layanan Operasional					Kepala UPF BBKPM Bandung																																												
Kelompok Jabatan Fungsional					Kepala Instalasi Rawat Inap					KSM Paru					Kelompok Jabatan Fungsional					Kepala Instalasi Pendidikan dan Penelitian					Kelompok Jabatan Fungsional					Kepala Instalasi Pemeliharaan Sarana dan Prasarana Rumah Sakit					Kepala Unit Layanan Pengadaan					Kelompok Jabatan Fungsional					Kepala Instalasi Penunjang Medik														
Jabatan	KLS	B	K	+/-	Jabatan	KLS	B	K	+/-	Jabatan	KLS	B	K	+/-	Jabatan	KLS	B	K	+/-	Jabatan	KLS	B	K	+/-	Jabatan	KLS	B	K	+/-	Jabatan	KLS	B	K	+/-	Jabatan	KLS	B	K	+/-	Jabatan	KLS	B	K	+/-	Jabatan	KLS	B	K	+/-	Jabatan	KLS	B	K	+/-	Jabatan	KLS	B	K	+/-
Administrator Kesehatan Ahli Madya	11	1	2	-1	Perawat Ahli Utama	13	0	2	-2	Dokter Pendidik Klinis Ahli Utama	15	0	2	-2	Analisis Sumber Daya Manusia Aparatur Ahli Madya	12	2	6	-4	Analisis Sumber Daya Manusia Aparatur Ahli Muda	9	0	1	-1	Analisis Kebijakan Ahli Madya	12	0	1	-1	Teknisi Elektro Medis Ahli Madya	11	0	1	-1	Analisis Data dan Informasi	7	2	8	-6	Administrator Kesehatan Ahli Madya***	11	1	1	0	Dokter Ahli Madya	12	3	4	-1										
Administrator Kesehatan Ahli Muda	9	2	8	-6	Perawat Ahli Madya	11	5	9	-4	Dokter Ahli Utama	14	1	3	-2	Analisis Sumber Daya Manusia Aparatur Ahli Muda	10	2	3	-1	Analisis Pengelolaan Keuangan APBN Ahli Madya***	12	1	1	0	Teknisi Elektro Medis Ahli Muda	9	0	2	-2	Analisis Data dan Informasi (Non ASN)	0	1	0	1	Administrator Kesehatan Ahli Madya	11	2	6	-4	Nutrisionis Ahli Madya	11	0	2	-2															
Administrator Kesehatan Ahli Pertama	8	0	13	-13	Perawat Ahli Muda	9	14	21	-7	Dokter Pendidik Klinis Ahli Madya	13	0	1	-1	Pranata Sumber Daya Manusia Aparatur Ahli Penyelia	8	0	1	-1	Perencanaan Ahli Madya	12	0	2	-2	Teknisi Elektro Medis Ahli Pertama	8	1	3	-2						Analisis Pengelolaan Keuangan APBN Ahli Madya	11	1	1	0	Pranata Laboratorium Kesehatan Ahli Madya	11	2	2	0															
Analisis Kesehatan (Non ASN)	0	2	0	2	Perawat Ahli Pertama	8	9	33	-24	Dokter Ahli Madya	12	2	4	-2	Pranata Sumber Daya Manusia Aparatur Penyelia	8	0	2	-2	Analisis Hukum Ahli Madya	11	0	2	-2	Teknisi Elektro Medis Penyelia	8	0	3	-3	Arsiparis Ahli Madya	11	0	1	-1	Dokter Ahli Madya	10	0	9	-9																				
					Bidan Ahli Pertama	8	0	1	-1	Dokter Pendidik Klinis Ahli Muda	11	0	2	-2	Pranata Sumber Daya Manusia Aparatur Mahir	7	0	1	-1	Arsiparis Ahli Madya	11	0	1	-1	Teknisi Elektro Medis Mahir	7	1	5	-4	Analisis Sumber Daya Manusia Aparatur Ahli Muda	10	0	1	-1	Dokter Ahli Pertama	9	0	10	-10																				
					Perawat Penyelia	8	16	14	2	Dokter Ahli Muda	10	1	2	-1	Pranata Sumber Daya Manusia Aparatur Terampil	6	0	2	-2	Analisis Kebijakan Ahli Muda	10	0	1	-1	Teknisi Elektro Medis Terampil	6	0	6	-6	Analisis Pengelolaan Keuangan APBN Ahli Madya	10	0	2	-2	Fisioterapis Ahli Muda	9	1	3	-2																				
					Perawat Mahir	7	13	15	-2	Dokter Pendidik Klinis Ahli Pertama	10	0	1	-1	Analisis Data dan Informasi (Non ASN)	0	4	0	4	Analisis Pengelolaan Keuangan APBN Ahli Muda	10	1	3	-2	Pengelola Instalasi Air dan Listrik	5	2	5	-3	Perencana Ahli Muda	10	0	1	-1	Nutrisionis Ahli Muda	9	2	2	0																				

Perawat Terampil	6	8	28	-20	Dokter Ahli Pertama	9	1	3	-2
Bidan Terampil	6	0	2	-2	Dokter	8	1	0	1
Pemulasaran Jenazah	3	0	4	-4					
Analisis Kesehatan (Non ASN)	0	36	0	36					

Perencana Ahli Muda	10	0	3	-3
Analisis Pengelolaan Keuangan APBN Ahli Muda*	9	1	1	0
Analisis Anggaran Ahli Muda	9	2	2	0
Perencana Ahli Muda*	9	2	2	0
Arsiparis Ahli Muda	9	1	4	-3
Analisis Hukum Ahli Muda	9	0	2	-2
Administrator Kesehatan Ahli Muda	9	2	3	-1
Pustakawan Ahli Muda	9	0	1	-1
Administrator Kesehatan Ahli Pertama	8	0	4	-4
Analisis Kebijakan Ahli Pertama	8	0	1	-1
Analisis Pengelolaan Keuangan APBN Ahli Pertama	8	1	2	-1
Arsiparis Ahli Pertama	8	0	3	-3
Perencana Ahli Pertama	8	0	4	-4
Pranata Hubungan Masyarakat Ahli Pertama	8	0	1	-1
Analisis Hukum Ahli Pertama	8	0	4	-4
Pranata Keuangan APBN Penyelia	9	0	6	-6

Analisis Data dan Informasi (Non ASN)	0	3	0	3
---------------------------------------	---	---	---	---

Analisis Pengelolaan Keuangan APBN Ahli Muda *	9	1	1	0	Fisikawan Medis Ahli Muda	9	1	1	0
Administrator Kesehatan Ahli Muda	9	3	4	-1	Radiografer Ahli Muda	9	1	1	0
Penyuluh Kesehatan Masyarakat/Te naga Promosi Kesehatan dan Ilmu Perilaku Ahli Muda	9	0	1	-1	Pranata Laboratorium Kesehatan Ahli Muda	9	2	5	-3
Arsiparis Ahli Muda	9	0	3	-3	Fisioterapis Ahli Pertama	8	0	3	-3
Pranata Komputer Ahli Muda	9	0	1	-1	Nutrisionis Ahli Pertama	8	0	4	-4
Analisis Sumber Daya Manusia Aparatur Ahli Pertama	8	1	1	0	Fisikawan Medis Ahli Pertama	8	0	2	-2
Arsiparis Ahli Pertama	8	0	3	-3	Radiografer Ahli Pertama	8	0	2	-2
Perencana Ahli Pertama	8	1	3	-2	Pranata Laboratorium Kesehatan Ahli Pertama	8	0	2	-2
Pranata Hubungan Masyarakat Ahli Pertama	8	1	3	-2	Fisioterapis Penyelia	8	1	3	-2
Pranata Komputer Ahli Pertama	8	1	3	-2	Nutrisionis Penyelia	8	1	3	-2
Administrator Kesehatan Ahli Pertama	8	3	6	-3	Radiografer Penyelia	8	1	2	-1
Analisis Pengelolaan Keuangan APBN Ahli Pertama	8	1	1	0	Pranata Laboratorium Kesehatan Penyelia	8	4	5	-1
Penyuluh Kesehatan Masyarakat/Te naga Promosi Kesehatan dan Ilmu Perilaku Ahli Pertama	8	0	3	-3	Fisioterapis Mahir	7	0	3	-3
Pranata Keuangan APBN Penyelia	9	1	2	-1	Radiografer Mahir	7	2	3	-1
Pranata Sumber Daya Manusia Aparatur Penyelia	8	0	1	-1	Nutrisionis Mahir	7	1	3	-2
Arsiparis Penyelia	8	0	3	-3	Pranata Laboratorium Kesehatan Mahir	7	1	5	-4



Arsiparis Penyelia	8	0	3	-3
Pranata Hubungan Masyarakat Penyelia	8	0	2	-2
Pustakawan Penyelia	8	0	1	-1
Pranata Keuangan APEN Mahir	8	0	7	-7
Arsiparis Mahir	7	1	3	-2
Pranata Hubungan Masyarakat Mahir	7	0	2	-2
Penata Laksana Barang Terampil	7	0	2	-2
Pranata Keuangan APEN Terampil	7	1	5	-4
Arsiparis Terampil	6	0	3	-3
Pranata Hubungan Masyarakat Terampil	6	0	1	-1
Analisis Kebijakan Barang Milik Negara	7	2	0	2
Analisis Data dan Informasi	7	2	0	2
Pengelola Keuangan	6	1	7	-6
Pranata Kearsipan	5	5	0	5
Pemelihara Sarana dan Prasarana	3	1	9	-8
Pengadministrasi Umum	3	2	17	-15

Pranata Komputer Penyelia	8	0	1	-1	Fisioterapis Terampil	6	0	3	-3
Pranata Keuangan APEN Mahir	8	0	3	-3	Nutrisionis Terampil	6	0	3	-3
Penyuluh Kesehatan Masyarakat/Tenaga Promosi Kesehatan dan Ilmu Perilaku Penyelia	8	0	2	-2	Radiografer Terampil	6	1	3	-2
Pranata Sumber Daya Manusia Aparatur Mahir	7	0	1	-1	Pranata Laboratorium Kesehatan Terampil	6	4	4	0
Arsiparis Mahir	7	0	3	-3	Radiografer	5	1	0	1
Pranata Komputer Mahir	7	0	2	-2	Analisis Kesehatan (Non ASN)	0	4	0	4
Penyuluh Kesehatan Masyarakat/Tenaga Promosi Kesehatan dan Ilmu Perilaku Mahir	7	0	2	-2					
Penata Laksana Barang Terampil	7	0	4	-4					
Pranata Keuangan APEN Terampil	7	0	1	-1					
Pranata Sumber Daya Manusia Aparatur Terampil	6	0	3	-3					
Arsiparis Terampil	6	0	3	-3					
Pranata Komputer Terampil	6	0	5	-5					
Penyuluh Kesehatan Masyarakat/Tenaga Promosi Kesehatan dan Ilmu Perilaku Terampil	6	0	3	-3					
Analisis Barang Milik Negara	7	0	1	-1					
Analisis Data dan Informasi	7	0	1	-1					
Penyusun Program Anggaran dan Pelaporan	7	3	0	3					

Pramu Bakti	3	3	6	-3
Pranata Jamuan	3	1	0	1
Analisis Data dan Informasi (Non ASN)	0	22	0	22

Analisis Keuangan	7	2	3	-1
Bendahara	7	0	2	-2
Pengelola Barang Milik Negara	6	2	3	-1
Pengelola Data	6	0	1	-1
Pengelola Keuangan	6	0	5	-5
Sekretaris	6	0	1	-1
Petugas Keamanan	5	3	20	-17
Pranata Kearsipan	5	4	0	4
Pengemudi Ambulan	4	0	3	-3
Pengadministrasi Umum	3	1	15	-14
Pengemudi	3	0	6	-6
Analisis Kesehatan	7	2	3	-1
Analisis Data dan Informasi (Non ASN)	0	31	0	31

Kepala Instalasi Rawat Jalan					KSM Non Paru				
Jabatan	KLS	B	K	+/-	Jabatan	KLS	B	K	+/-
Perawat Ahli Madya	11	1	0	1	Dokter Pendidik Klinis Ahli Utama	15	0	2	-2
Perawat Ahli Muda	9	2	1	1	Dokter Ahli Utama *	14	0	1	-1
Bidan Ahli Muda	9	0	1	-1	Dokter Pendidik Klinis Ahli Madya	13	0	1	-1
Perawat Ahli Pertama	8	1	2	-1	Dokter Ahli Madya	12	2	6	-4
Perawat Penyelia	8	0	4	-4	Dokter Pendidik Klinis Ahli Muda	11	0	1	-1

Kepala Instalasi Sistem Informasi Manajemen Rumah Sakit				
Jabatan	KLS	B	K	+/-
Pranata Komputer Ahli Madya	9	0	2	-2
Pranata Komputer Ahli Muda	8	0	4	-4
Pranata Komputer Ahli Pertama	8	1	8	-7
Pranata Komputer Penyelia	8	0	3	-3
Pranata Komputer Mahir	7	1	6	-5

Kepala Instalasi Rawat Jalan dan Rawat Inap				
Jabatan	KLS	B	K	+/-
Dokter Ahli Madya	12	4	14	-10
Perawat Ahli Madya	11	2	4	-2
Dokter Ahli Muda	10	2	14	-12
Dokter Ahli Pertama	9	2	22	-20
Perawat Ahli Muda	9	1	5	-4

Perawat Gigi/Terapis Gigi dan Mulut Penyelia	8	0	1	-1	Dokter Ahli Muda	10	3	6	-3
Bidan Penyelia	8	0	1	-1	Dokter Pendidik Klinis Ahli Pertama	10	0	2	-2
Perawat Mahir	7	1	5	-4	Dokter Ahli Pertama	9	0	7	-7
Perawat Gigi/Terapis Gigi dan Mulut Mahir	7	1	1	0	Dokter	8	3	0	3
Bidan Mahir	7	0	1	-1	Dokter (Non ASN)	0	3	0	3
Perawat Terampil	6	0	11	-11					
Analisis Kesehatan (Non ASN)	0	5	0	5					

Kepala Instalasi Gawat Darurat					KSM Umum				
Jabatan	KLS	B	K	+/-	Jabatan	KLS	B	K	+/-
Perawat Ahli Madya	11	1	2	-1	Dokter Ahli Madya*	12	1	1	0
Perawat Ahli Muda	9	3	4	-1	Dokter Ahli Madya	12	5	7	-2
Perawat Ahli Pertama	8	0	7	-7	Dokter Gigi Ahli Madya	12	0	1	-1
Perawat Penyelia	8	1	4	-3	Dokter Ahli Muda	10	2	8	-6
Perawat Mahir	7	2	5	-3	Dokter Gigi Ahli Muda	10	1	1	0
Perawat Terampil	6	3	1	2	Dokter Ahli Pertama	9	3	9	-6
Analisis Kesehatan (Non ASN)	0	6	0	6	Dokter	8	1	0	1
					Dokter (Non ASN)	0	5	0	5

Pranata Komputer Terampil	5	0	12	-12
Analisis Data dan Informasi (Non ASN)	0	5	0	5

Kepala Instalasi Kesling dan K3RS				
Jabatan	KLS	B	K	+/-
Pembimbing Kesehatan Kerja Ahli Madya	11	0	1	-1
Sanitarian/Tenaga Sanitasi Lingkungan Ahli Madya	11	0	1	-1
Pembimbing Kesehatan Kerja Ahli Muda	9	1	2	-1
Sanitarian/Tenaga Sanitasi Lingkungan Ahli Muda	9	0	2	-2
Pembimbing Kesehatan Kerja Ahli Pertama	8	0	4	-4
Sanitarian/Tenaga Sanitasi Lingkungan Ahli Pertama	8	0	2	-2
Entomolog Kesehatan Ahli Pertama	8	0	1	-1
Sanitarian/Tenaga Sanitasi Lingkungan Penyelia	8	1	2	-1
Sanitarian/Tenaga Sanitasi Lingkungan Mahir	7	1	2	-1
Sanitarian/Tenaga Sanitasi Lingkungan Terampil	6	0	2	-2
Entomolog Kesehatan Terampil	6	0	1	-1

Perawat Ahli Pertama	8	0	10	-10
Perawat Penyelia	8	9	18	-9
Perawat Mahir	7	12	18	-6
Perawat Terampil	6	4	26	-22
Dokter	8	5	0	5
Pengelola Keperawatan	5	1	0	1
Analisis Kesehatan (Non ASN)	0	10	0	10

Kepala Instalasi Gawat Darurat				
Jabatan	KLS	B	K	+/-
Dokter Ahli Madya	12	5	6	-1
Dokter Ahli Muda	10	5	3	2
Perawat Ahli Muda	9	0	2	-2
Dokter Ahli Pertama	9	2	5	-3
Perawat Ahli Pertama	8	0	3	-3
Perawat Penyelia	8	0	3	-3
Perawat Mahir	7	1	3	-2
Perawat Terampil	6	1	8	-7
Dokter	8	1	0	1

Kepala Instalasi Rehabilitasi Medik				
Jabatan	KLS	B	K	+/-
Fisioterapis Ahli Madya	11	0	1	-1
Fisioterapis Ahli Muda	9	0	2	-2
Fisioterapis Ahli Pertama	8	0	3	-3
Psikolog Klinis Ahli Pertama	8	0	2	-2
Fisioterapis Penyelia	8	1	2	-1
Okupasi Terapis Penyelia	8	0	1	-1
Terapis Wicara Penyelia	8	0	1	-1
Fisioterapis Mahir	7	0	1	-1
Okupasi Terapis Mahir	7	0	2	-2
Terapis Wicara Mahir	7	0	2	-2
Fisioterapis Terampil	6	1	2	-1
Okupasi Terapis Terampil	6	0	2	-2

Analisis Kesehatan (Non ASN)	0	1	0	1
------------------------------	---	---	---	---

Kepala Instalasi Promosi Kesehatan dan Pemasaran				
Jabatan	KLS	B	K	+/-
Penyuluh Kesehatan Masyarakat / Tenaga Promosi Kesehatan dan Ilmu Perilaku Ahli Muda	9	1	1	0
Penyuluh Kesehatan Masyarakat / Tenaga Promosi Kesehatan dan Ilmu Perilaku Ahli Pertama	8	0	2	-2
Penyuluh Kesehatan Masyarakat / Tenaga Promosi Kesehatan dan Ilmu Perilaku Penyelia	8	0	5	-5
Penyuluh Kesehatan Masyarakat / Tenaga Promosi Kesehatan dan Ilmu Perilaku Mahir	7	0	4	-4
Penyuluh Kesehatan Masyarakat / Tenaga Promosi Kesehatan dan Ilmu Perilaku Terampil	6	0	4	-4
Franata Hubungan Masyarakat Terampil	6	0	1	-1
Analisis Data dan Informasi (Non ASN)	0	1	0	1

Kepala Instalasi Pemeliharaan Sarana Prasarana dan Kesehatan Lingkungan				
Jabatan	KLS	B	K	+/-
Pembimbing Kesehatan Kerja Ahli Madya	11	0	1	-1
Sanitarian / Tenaga Sanitasi Lingkungan Ahli Madya	11	0	1	-1
Pembimbing Kesehatan Kerja Ahli Muda	9	1	2	-1
Sanitarian / Tenaga Sanitasi Lingkungan Ahli Muda	9	0	1	-1
Teknisi Elektromedis Ahli Muda	9	0	1	-1
Pembimbing Kesehatan Kerja Ahli Pertama	8	0	4	-4
Sanitarian / Tenaga Sanitasi Lingkungan Ahli Pertama	8	0	1	-1
Teknisi Elektromedis Ahli Pertama	8	1	3	-2
Sanitarian / Tenaga Sanitasi Lingkungan Penyelia	8	0	1	-1
Teknisi Elektromedis Penyelia	8	0	1	-1
Sanitarian / Tenaga Sanitasi Lingkungan Mahir	7	0	1	-1
Teknisi Elektromedis Mahir	7	0	3	-3

Terapis Wicara Terampil	6	0	2	-2
Fisioterapis	5	1	0	1

Kepala Instalasi Farmasi				
Jabatan	KLS	B	K	+/-
Apoteker Ahli Utama	13	0	2	-2
Apoteker Ahli Madya	11	1	3	-2
Apoteker Ahli Muda	9	2	5	-3
Apoteker Ahli Pertama	8	2	6	-4
Asisten Apoteker Penyelia	8	2	7	-5
Asisten Apoteker Mahir	7	4	7	-3
Asisten Apoteker Terampil	6	3	9	-6
Analisis Kesehatan (Non ASN)	0	10	0	10

Kepala Instalasi Verifikasi dan Penjaminan Pasien				
Jabatan	KLS	B	K	+/-
Pranata Keuangan APBN Mahir	7	0	2	-2
Analisis Data dan Informasi (Non ASN)	0	12	0	12

Sanitarian/Tenaga Sanitasi Lingkungan Terampil	6	0	3	-3
Teknisi Elektromedis Terampil	6	0	4	-4
Pemeriksa Sanitasi	7	1	0	1
Pengelola Instalasi Air dan Listrik	5	0	3	-3
Pengelola Penyehatan Lingkungan	5	1	0	1
Pemeliharaan Sarana dan Prasarana	3	0	1	-1
Binatu Rumah Sakit	3	0	3	-3
Pramu Bakti	3	0	10	-10
Analisis Kesehatan (Non ASN)	0	11	0	11

Kepala Instalasi Bedah Paru				
Jabatan	KLS	B	K	+/-
Dokter Ahli Madya	12	0	1	-1
Dokter Ahli Muda	10	0	1	-1
Dokter Ahli Pertama	9	0	3	-3
Perawat Ahli Muda	9	0	2	-2
Perawat Ahli Pertama	8	1	1	0
Perawat Penyelia	8	0	2	-2
Perawat Mahir	7	0	3	-3
Perawat Terampil	6	0	5	-5

Kepala Instalasi Perawatan Intensif				
Jabatan	KLS	B	K	+/-
Perawat Ahli Utama	13	0	1	-1
Perawat Ahli Madya	11	0	2	-2
Perawat Ahli Muda	9	5	8	-3
Perawat Ahli Pertama	8	4	13	-9
Perawat Penyelia	8	0	9	-9
Perawat Mahir	7	8	13	-5
Perawat Terampil	6	2	0	2
Analisis Kesehatan (Non ASN)	0	1	0	1

Kepala Instalasi Bedah Sentral				
Jabatan	KLS	B	K	+/-
Perawat Ahli Madya	11	0	2	-2
Penata Anestesi Ahli Muda	9	0	1	-1
Perawat Ahli Muda	9	1	3	-2
Penata Anestesi Ahli Pertama	8	0	2	-2
Perawat Ahli Pertama	8	1	6	-5
Asisten Penata Anestesi Penyelia	8	0	1	-1
Perawat Penyelia	8	1	3	-2
Asisten Penata Anestesi Mahir	7	1	1	0

Kepala Instalasi Sterilisasi Sentral dan Binatu				
Jabatan	KLS	B	K	+/-
Apoteker Ahli Pertama	8	0	1	-1
Asisten Apoteker Mahir	7	0	1	-1
Asisten Apoteker Terampil	6	0	1	-1
Binatu Rumah Sakit	3	0	2	-2
Analisis Kesehatan (Non ASN)	0	4	0	4

Kepala Instalasi Rekam Medik				
Jabatan	KLS	B	K	+/-
Perekam Medis Ahli Madya	11	0	1	-1
Perekam Medis Ahli Muda	9	2	2	0
Perekam Medis Ahli Pertama	8	1	4	-3
Perekam Medis Penyelia	8	0	6	-6
Perekam Medis Mahir	7	1	7	-6
Perekam Medis Terampil	6	2	8	-6
Analisis Kesehatan (Non ASN)	0	10	0	10

Kepala Instalasi Rekam Medik				
Jabatan	KLS	B	K	+/-
Perekam Medis Ahli Muda	9	0	1	-1
Perekam Medis Ahli Pertama	8	0	2	-2
Perekam Medis Penyelia	8	2	3	-1
Perekam Medis Mahir	7	2	4	-2
Perekam Medis Terampil	6	0	7	-7
Analisis Kesehatan (Non ASN)	0	7	0	7

Kepala Instalasi Farmasi				
Jabatan	KLS	B	K	+/-
Apoteker Ahli Madya	11	1	3	-2
Apoteker Ahli Muda	9	1	3	-2
Apoteker Ahli Pertama	8	1	6	-5
Asisten Apoteker Penyelia	8	0	3	-3
Asisten Apoteker Mahir	7	2	3	-1
Asisten Apoteker Terampil	6	1	6	-5
Analisis Kesehatan (Non ASN)	0	7	0	7

Perawat Mahir	7	3	3	0
Asisten Penata Anestesi Terampil	6	0	2	-2
Perawat Terampil	6	1	2	-1
Pengelola Keperawatan	5	1	0	1

**Kepala Instalasi Laboratorium dan Bank Darah**

Jabatan	KLS	B	K	+/-
Pranata Laboratorium Kesehatan Ahli Muda	9	2	3	-1
Pranata Laboratorium Kesehatan Ahli Pertama	8	0	4	-4
Pranata Laboratorium Kesehatan Penyelia	8	6	7	-1
Teknisi Transfusi Darah Penyelia	8	0	1	-1
Pranata Laboratorium Kesehatan Mahir	7	4	8	-4
Teknisi Transfusi Darah Mahir	7	0	8	-8
Pranata Laboratorium Kesehatan Terampil	6	3	10	-7
Teknisi Transfusi Darah Terampil	6	0	2	-2
Analisis Kesehatan (Non ASN)	0	8	0	8

**Kepala Instalasi Gizi**

Jabatan	KLS	B	K	+/-
Nutrisiionis Ahli Madya	11	0	3	-3
Nutrisiionis Ahli Muda	9	0	6	-6
Nutrisiionis Ahli Pertama	8	1	8	-7

Nutrisionis Penyelia	8	0	2	-2
Nutrisionis Mahir	7	3	4	-1
Nutrisionis Terampil	6	1	6	-5
Analisis Kesehatan (Non ASN)	0	9	0	9

**Kepala Instalasi Radiologi**

Jabatan	KLS	B	K	+/-
Radiografer Ahli Madya	11	0	1	-1
Fisikawan Medis Ahli Madya	11	0	1	-1
Radiografer Ahli Muda	9	3	4	-1
Fisikawan Medis Ahli Muda	9	0	1	-1
Radiografer Ahli Pertama	8	1	2	-1
Fisikawan Medis Ahli Pertama	8	0	2	-2
Radiografer Penyelia	8	0	4	-4
Radiografer Mahir	7	1	5	-4
Radiografer Terampil	6	0	6	-6
Radiografer	5	1	0	1
Analisis Kesehatan (Non ASN)	0	3	0	3

Keterangan :

\* : JF penyetaraan yang kelasnya berbeda dengan JF non penyetaraan

\*\* : JF penyetaraan yang kelasnya sama dengan JF non penyetaraan

\*\*\* : Alih direktur utama dan direksi



34. RUMAH SAKIT PARU Dr. M. GOENAWAN PARTOWIDIGDO CISARUA BOGOR

PEGAWAI 322 ORANG TERDIRI DARI :		
Es.I : 0	Es.III : 0	JF = 241
Es.II : 0	Es.IV : 0	JP = 81

DIREKTUR UTAMA RUMAH SAKIT PARU Dr. M. GOENAWAN PARTOWIDIGDO CISARUA BOGOR
--

Keterangan :
KLS : Kelas Jabatan
B : Bezetting (Keadaan Pegawai)
K : Kebutuhan (Berdasarkan ABK)
+/- : Selisih

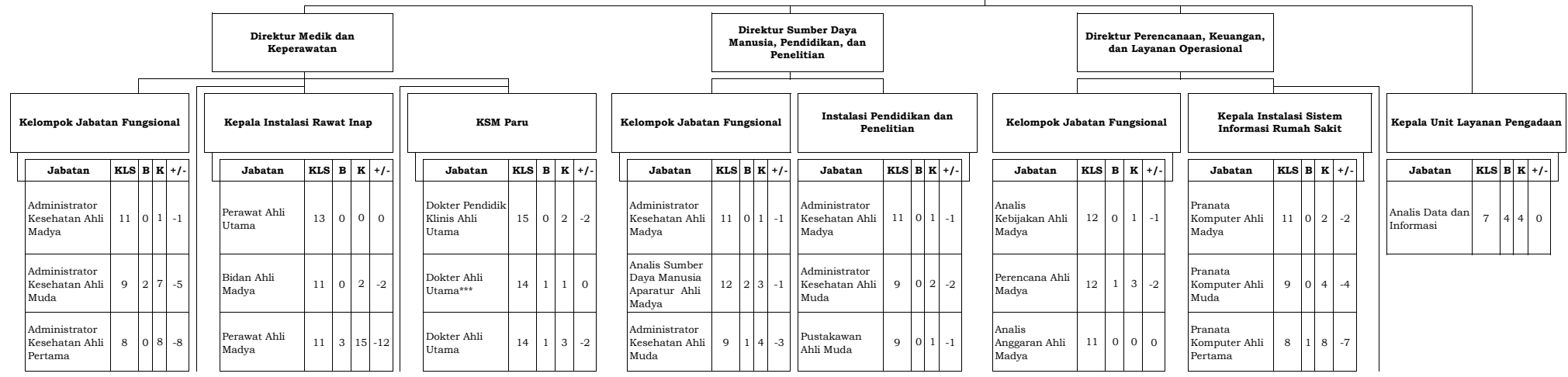
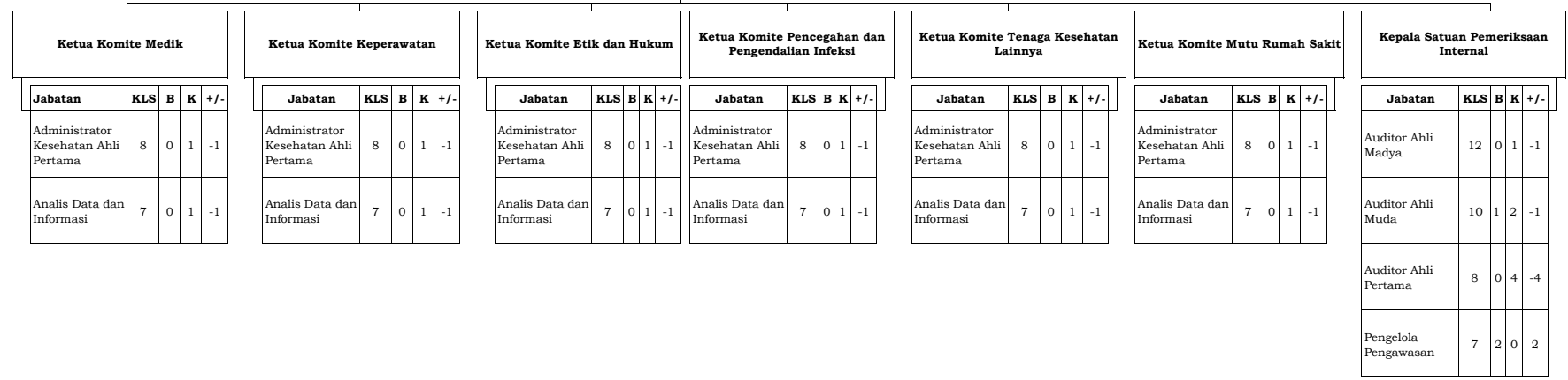

Analisis Kesehatan	7	2	0	2
--------------------	---	---	---	---

Bidan Ahli Muda	9	1	3	-2
Perawat Ahli Muda	9	13	18	-5
Bidan Ahli Pertama	8	0	0	0
Perawat Ahli Pertama	8	11	30	-19
Bidan Penyelia	8	1	1	0
Perawat Penyelia	8	25	26	-1
Bidan Mahir	7	1	1	0
Perawat Mahir	7	18	48	-30
Bidan Terampil	6	0	2	-2
Perawat Terampil	6	9	30	-21
Pemulasaran Jenazah	4	0	2	-2
Asisten Perawat	3	9	15	-6
Analisis Kesehatan (Non ASN)	0	53	0	53

Dokter Pendidik Klinis Ahli Madya	13	0	2	-2
Dokter Pendidik Klinis Ahli Muda	11	0	2	-2
Dokter Pendidik Klinis Ahli Pertama	10	0	1	-1
Dokter Ahli Madya	12	4	5	-1
Dokter Ahli Muda	10	1	2	-1
Dokter Ahli Pertama	9	1	2	-1
Dokter (Non ASN)	0	1	0	1

Analisis Sumber Daya Manusia Aparatur Ahli Muda	10	1	2	-1
Administratur Kesehatan Ahli Pertama	8	0	2	-2
Analisis Sumber Daya Manusia Aparatur Ahli Pertama	8	0	5	-5
Pranata Sumber Daya Manusia Aparatur Penyelia	8	0	2	-2
Pustakawan Penyelia	8	0	1	-1
Pranata Sumber Daya Manusia Aparatur Mahir	7	0	2	-2
Pustakawan Mahir	7	0	1	-1
Pranata Sumber Daya Manusia Aparatur Terampil	6	0	2	-2
Pustakawan Terampil	6	0	1	-1
Analisis Sumber Daya Manusia Aparatur	7	1	0	1
Analisis Data dan Informasi (Non ASN)	0	4	0	4

Administrator Kesehatan Ahli Pertama	8	0	2	-2
Pustakawan Ahli Pertama	8	0	1	-1
Analisis Kesehatan	7	1	0	1
Pranata Kearsipan	5	1	0	1

Analisis Pengelolaan Keuangan APBN Ahli Madya	11	1	1	0
Analisis Hukum Ahli Madya	11	0	2	-2
Arsiparis Ahli Madya	11	0	1	-1
Pranata Hubungan Masyarakat Ahli Madya	11	0	1	
Analisis Anggaran Ahli Muda	10	2	2	0
Analisis Kebijakan Ahli Muda	10	0	1	-1
Analisis Pengelolaan Keuangan APBN Ahli Muda	10	1	3	-2
Perencana Ahli Muda	9	2	2	0
Pranata Keuangan APBN Penyelia	9	0	6	-6
Analisis Hukum Ahli Muda	9	1	2	-1
Arsiparis Ahli Muda	9	2	4	-2
Pranata Hubungan Masyarakat Ahli Muda	9	1	1	0
Analisis Hukum Ahli Pertama	8	0	4	-4
Analisis Kebijakan Ahli Pertama	8	0	1	-1
Arsiparis Ahli Pertama	8	0	3	-3

Pranata Komputer Penyelia	8	0	3	-3
Pranata Komputer Mahir	7	0	6	-6
Analisis Sistem Informasi	7	1	0	1
Pranata Komputer Terampil	6	1	12	-11
Pranata Teknologi Informasi Komputer	5	1	0	1
Analisis Data dan Informasi (NonASN)	0	2	0	2

Pranata Hubungan Masyarakat Ahli Pertama	8	0	1	-1
Arsiparis Penyelia	8	0	3	-3
Pranata Hubungan Masyarakat Penyelia	9	0	0	0
Analisis Anggaran Ahli Pertama	8	0	0	0
Perencana Ahli Pertama	8	0	5	-5
Analisis Pengelolaan Keuangan APBN Ahli Pertama	8	1	2	-1
Pranata Keuangan APBN Mahir	8	2	7	-5
Penata Laksana Barang Terampil	8	2	4	-2
Arsiparis Mahir	7	0	3	-3
Pranata Hubungan Masyarakat Mahir	7	0	0	0
Pranata Keuangan APBN Terampil	6	2	5	-3
Arsiparis Terampil	6	0	3	-3
Pranata Hubungan Masyarakat Terampil	6	0	1	-1
Analisis Barang Milik Negara	7	0	4	-4
Analisis Data dan Informasi	7	0	4	-4

Analisis Keuangan	7	2	7	-5
Bendahara	7	0	2	-2
Penyusun Program Anggaran dan Pelaporan	7	1	0	1
Pengelola Barang Milik Negara	6	0	4	-4
Pengelola Keuangan	6	6	12	-6
Pengelola Data	6	0	9	-9
Sekretaris	6	0	2	-2
Komandan Petugas Keamanan	6	0	1	-1
Pranata Kearsipan	5	4	0	4
Petugas Keamanan	5	0	5	-5
Pengemudi Ambulan	4	1	5	-4
Pengemudi	3	0	3	-3
Pengadministrasi Umum	3	1	19	-18
Pramu Bakti	3	1	2	-1
Pemelihara Sarana dan Prasarana	3	0	2	-2
Pengelola Data (Non ASN)	0	33	0	33

Kepala Instalasi Rawat Intensif					KSM Non Paru					Kepala Instalasi Promosi Kesehatan dan Pemasaran				
Jabatan	KLS	B	K	+/-	Jabatan	KLS	B	K	+/-	Jabatan	KLS	B	K	+/-
Perawat Ahli Utama	13	0	1	-1	Dokter Ahli Utama	14	1	3	-2	Penyuluh Kesehatan Masyarakat/Te naga Promosi Kesehatan dan Ilmu Perilaku Ahli Muda	9	0	1	-1
Perawat Ahli Madya	11	0	6	-6	Dokter Gigi Ahli Utama	14	0	1	-1	Pranata Hubungan Masyarakat Ahli Muda	9	0	1	-1
Perawat Ahli Muda	9	2	8	-6	Dokter Ahli Madya	12	3	8	-5	Penyuluh Kesehatan Masyarakat/Te naga Promosi Kesehatan dan Ilmu Perilaku Ahli Pertama	8	0	1	-1
Perawat Ahli Pertama	8	1	10	-9	Dokter Ahli Muda	10	2	6	-4	Pranata Hubungan Masyarakat Ahli Pertama	8	1	2	-1
Perawat Penyelia	8	4	10	-6	Dokter Ahli Pertama	9	6	15	-9	Penyuluh Kesehatan Masyarakat/Te naga Promosi Kesehatan dan Ilmu Perilaku Penyelia	8	0	1	-1
Perawat Mahir	7	7	13	-6	Dokter (Non ASN)	0	4	0	4	Analisis Kesehatan (NonASN)	0	2	0	2
Perawat Terampil	6	1	2	-1										
Asisten Perawat	3	0	2	-2										
Analisis Kesehatan (Non ASN)	0	2	0	2										
Kepala Instalasi Gawat Darurat					KSM Umum					Kepala Instalasi Pemeliharaan Sarana dan Prasarana Rumah Sakit				
Jabatan	KLS	B	K	+/-	Jabatan	KLS	B	K	+/-	Jabatan	KLS	B	K	+/-
Perawat Ahli Madya	11	0	2	-2	Dokter Ahli Madya	12	12	5	7	Teknisi Elektro Medis Ahli Madya	11	0	1	-1

Perawat Ahli Muda	9	0	6	-6
Perawat Ahli Pertama	8	6	4	2
Perawat Penyelia	8	3	8	-5
Perawat Mahir	7	10	14	-4
Perawat Terampil	6	0	4	-4
Asisten Perawat	3	0	4	-4
Analisis Kesehatan (Non ASN)	0	12	0	12

Dokter Gigi Ahli Madya	12	0	2	-2
Dokter Ahli Muda	10	7	8	-1
Dokter Gigi Ahli Muda	10	1	1	0
Dokter Ahli Pertama	9	1	10	-9
Dokter Gigi Ahli Pertama	9	0	1	-1
Dokter (Non ASN)	0	9	0	9

**Kepala Instalasi Rehabilitasi Medik**

Jabatan	KLS	B	K	+/-
Fisioterapis Ahli Madya	11	0	1	-1
Fisioterapis Ahli Muda	9	0	2	-2
Fisioterapis Ahli Pertama	8	0	3	-3
Fisioterapis Penyelia	8	1	2	-1

Teknisi Elektro Medis Ahli Muda	9	0	2	-2
Teknisi Elektro Medis Ahli Pertama	8	0	3	-3
Teknisi Elektro Medis Penyelia	8	2	3	-1
Teknisi Elektro Medis Mahir	7	1	5	-4
Teknisi Elektro Medis Terampil	6	0	6	-6
Inspektur Sarana dan Prasarana Fasilitas Pelayanan Kesehatan	7	0	1	-1
Pengelola Instalasi Air dan Listrik	5	1	6	-5
Pemeliharaan Sarana dan Prasarana	3	0	2	-2
Pengelola Data (NonASN)	0	3	0	3

**Kepala Instalasi Verifikasi dan Penjaminan Pasien**

Jabatan	KLS	B	K	+/-
Analisis Keuangan	7	0	1	-1
Analisis Pembayaran Jaminan Kesehatan	7	1	1	0
Pengelola Keuangan	6	1	1	0
Analisis Data dan Informasi (NonASN)	0	1	0	1

Okupasi Terapis Penyelia	8	0	1	-1
Terapis Wicara Penyelia	8	0	1	-1
Fisioterapis Mahir	7	1	1	0
Okupasi Terapis Mahir	7	0	2	-2
Terapis Wicara Mahir	7	0	2	-2
Fisioterapis Terampil	6	0	2	-2
Okupasi Terapis Terampil	6	0	2	-2
Terapis Wicara Terampil	6	0	2	-2
Asisten Perawat	3	0	1	-1
Analisis Kesehatan (Non ASN)	0	1	0	1

**Kepala Instalasi Rawat Jalan**

Jabatan	KLS	B	K	+/-
Perawat Ahli Utama	13	0	0	0
Bidan Ahli Madya	11	0	1	-1
Fisioterapis Ahli Madya	11	0	0	0
Perawat Ahli Madya	11	0	1	-1

**Kepala Instalasi Kesehatan Lingkungan dan K3RS**

Jabatan	KLS	B	K	+/-
Pembimbing Kesehatan Kerja Ahli Madya	11	0	1	-1
Pembimbing Kesehatan Kerja Ahli Muda	9	0	1	-1
Sanitarian/Tenaga Sanitasi Lingkungan Ahli Muda	9	1	2	-1
Pembimbing Kesehatan Kerja Ahli Pertama	8	0	2	-2

Perawat Gigi/ Terapis Gigi dan Mulut Ahli Madya	11	0	1	-1
Bidan Ahli Muda	9	0	1	-1
Perawat Ahli Muda	9	1	2	-1
Perawat Gigi/ Terapis Gigi dan Mulut Ahli Muda	9	1	1	0
Bidan Ahli Pertama	8	0	1	-1
Perawat Ahli Pertama	8	0	1	-1
Perawat Gigi/ Terapis Gigi dan Mulut Ahli Pertama	8	0	1	-1
Perawat Penyelia	8	9	9	0
Perawat Gigi/ Terapis Gigi dan Mulut Penyelia	8	1	1	0
Perawat Mahir	7	1	6	-5
Perawat Gigi/ Terapis Gigi dan Mulut Mahir	7	0	1	-1
Perawat Terampil	6	0	4	-4
Bidan Terampil	6	0	2	-2
Perawat Gigi/ Terapis Gigi dan Mulut Terampil	6	0	1	-1
Asisten Perawat	3	2	3	-1
Analisis Kesehatan (Non ASN)	0	3	0	3

Sanitarian/ Tenaga Sanitasi Lingkungan Ahli Pertama	8	0	1	-1
Sanitarian/ Tenaga Sanitasi Lingkungan Penyelia	8	0	2	-2
Sanitarian/ Tenaga Sanitasi Lingkungan Mahir	7	1	2	-1
Sanitarian/ Tenaga Sanitasi Lingkungan Terampil	6	1	2	-1
Analisis Kesehatan Kerja	7	2	0	2



Kepala Instalasi Bedah Sentral				
Jabatan	KLS	B	K	+/-
Perawat Ahli Utama	13	0	1	-1
Penata Anestesi Ahli Madya	11	0	1	-1
Perawat Ahli Madya	11	0	8	-8
Penata Anestesi Ahli Muda	9	0	1	-1
Perawat Ahli Muda	9	1	4	-3
Penata Anestesi Ahli Pertama	8	0	1	-1
Perawat Ahli Pertama	8	1	4	-3
Asisten Penata Anestesi Penyelia	8	1	1	0
Perawat Penyelia	8	6	7	-1
Asisten Penata Anestesi Mahir	7	1	1	0
Perawat Mahir	7	2	5	-3
Asisten Penata Anestesi Terampil	6	0	1	-1
Perawat Terampil	6	0	2	-2
Asisten Perawat	3	1	1	0

Kepala Instalasi Sterilisasi Sentral dan Binatu				
Jabatan	KLS	B	K	+/-
Apoteker Ahli Pertama	8	0	1	-1
Asisten Apoteker Mahir	7	0	1	-1
Asisten Apoteker Terampil	6	0	1	-1
Binatu Rumah Sakit	3	3	5	-2
Pemelihara Sarana dan Prasarana	3	0	2	-2
Analisis Kesehatan (NonASN)	3	2	0	2

Analisis Kesehatan (Non ASN)	0	1	0	1
------------------------------	---	---	---	---

**Kepala Instalasi Laboratorium dan Bank Darah**

Jabatan	KLS	B	K	+/-
Pranata Laboratorium Kesehatan Ahli Madya	11	1	1	0
Pranata Laboratorium Kesehatan Ahli Muda	9	0	1	-1
Pranata Laboratorium Kesehatan Ahli Pertama	8	1	1	0
Pranata Laboratorium Kesehatan Penyelia	8	5	10	-5
Pranata Laboratorium Kesehatan Mahir	7	6	10	-4
Teknisi Transfusi Darah Mahir	7	0	2	-2
Pranata Laboratorium Kesehatan Terampil	6	2	12	-10
Teknisi Transfusi Darah Terampil	6	1	2	-1
Teknisi Transfusi Darah Pemula	5	1	0	1
Asisten Perawat	3	3	4	-1
Analisis Kesehatan (Non ASN)	0	11	0	11

**Kepala Instalasi Rekam Medik**

Jabatan	KLS	B	K	+/-
Perekam Medis Ahli Madya	11	0	1	-1
Perekam Medis Ahli Muda	9	1	2	-1
Perekam Medis Ahli Pertama	8	0	4	-4
Perekam Medis Penyelia	8	0	6	-6
Perekam Medis Mahir	7	5	7	-2
Perekam Medis Terampil	6	2	8	-6
Analisis Kesehatan (Non ASN)	0	7	0	7

<b>Kepala Instalasi Farmasi</b>				
<b>Jabatan</b>	<b>KLS</b>	<b>B</b>	<b>K</b>	<b>+/-</b>
Apoteker Ahli Utama	13	0	2	-2
Apoteker Ahli Madya	11	3	6	-3
Apoteker Ahli Muda	9	3	5	-2
Apoteker Ahli Pertama	8	0	6	-6
Asisten Apoteker Penyelia	8	3	7	-4
Asisten Apoteker Mahir	7	7	7	0
Asisten Apoteker Terampil	6	0	9	-9
Pengelola Kefarmasian	5	7	0	7
Analisis Kesehatan (Non ASN)	0	3	0	3

<b>Kepala Instalasi Gizi</b>				
<b>Jabatan</b>	<b>KLS</b>	<b>B</b>	<b>K</b>	<b>+/-</b>
Nutrisiionis Ahli Madya	11	0	3	-3
Nutrisiionis Ahli Muda	9	0	6	-6
Nutrisiionis Ahli Pertama	8	2	8	-6

Nutrisionis Penyelia	8	0	2	-2
Nutrisionis Mahir	7	1	4	-3
Nutrisionis Terampil	6	2	6	-4
Pranata Jamuan	3	6	13	-7
Analisis Kesehatan (Non ASN)	0	3	0	3

**Kepala Instalasi Radiologi**

Jabatan	KLS	B	K	+/-
Fisikawan Medis Ahli Madya	11	0	1	-1
Radiografer Ahli Madya	11	0	1	-1
Fisikawan Medis Ahli Muda	9	0	1	-1
Radiografer Ahli Muda	9	1	1	0
Fisikawan Medis Ahli Pertama	8	0	1	-1
Radiografer Ahli Pertama	8	0	1	-1
Radiografer Penyelia	8	1	2	-1
Radiografer Mahir	7	3	4	-1
Radiografer Terampil	6	1	4	-3

Analis Kesehatan (Non ASN)	0	4	0	4
----------------------------	---	---	---	---

Keterangan :

\* : JF penyetaraan yang kelasnya berbeda dengan JF non penyetaraan

\*\* : JF penyetaraan yang kelasnya sama dengan JF non penyetaraan

\*\*\* : Alih direktur utama dan direksi

35. RUMAH SAKIT OTAK DR. Drs. M. HATTA BUKITTINGGI

PEGAWAI 446 ORANG TERDIRI DARI :			
Es.I : 0	Es.III : 0	JF = 347	
Es.II : 0	Es.IV : 0	JP = 99	

<b>DIREKTUR UTAMA</b> <b>RUMAH OTAK DR.Drs .M. HATTA BUKITTINGGI</b>
---

Keterangan :
KLS : Kelas Jabatan
B : Bezetting (Keadaan Pegawai)
K : Kebutuhan (Berdasarkan ABK)
+/- : Selisih

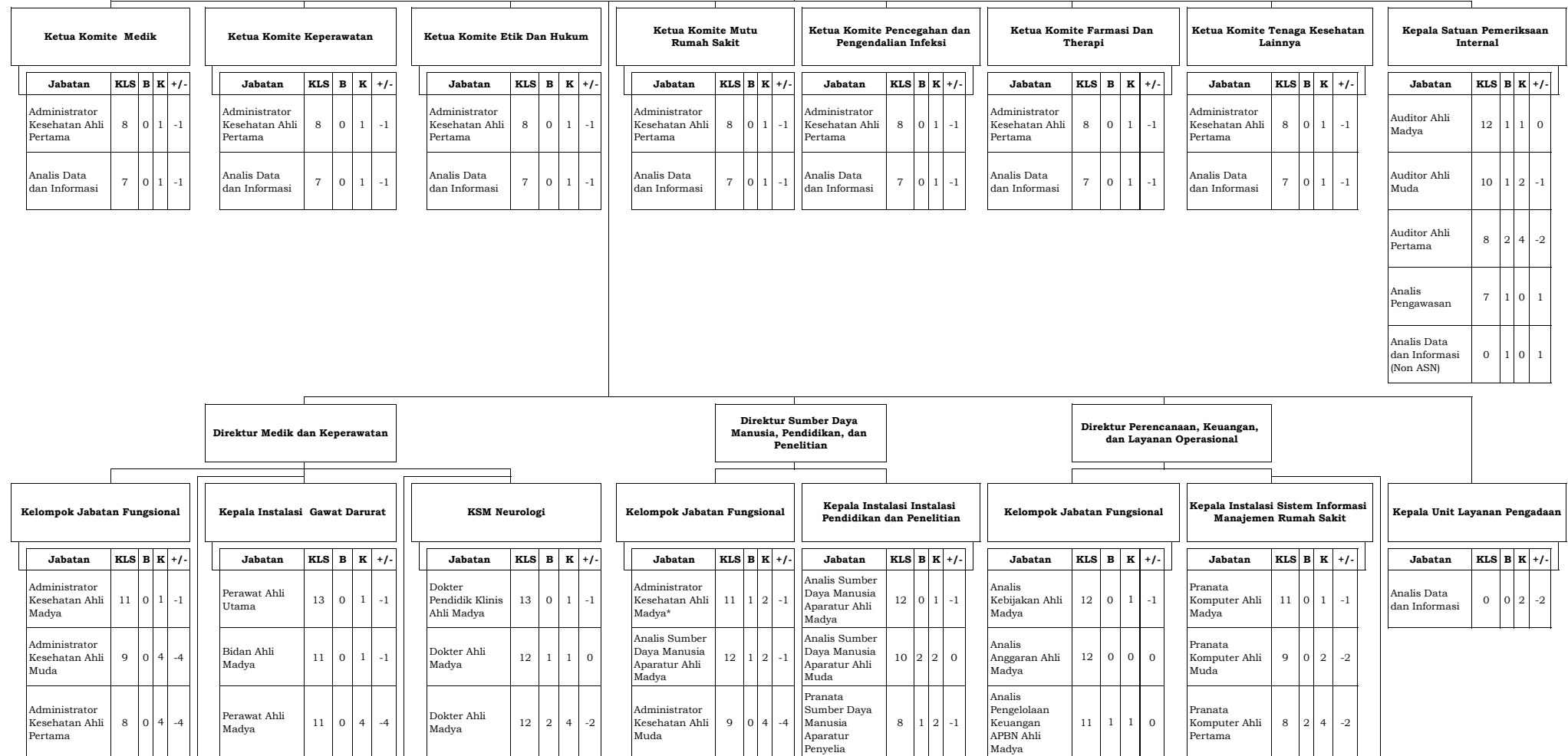

Bidan Ahli Muda	9	0	1	-1
Perawat Ahli Muda	9	3	4	-1
Bidan Ahli Pertama	8	0	1	-1
Perawat Ahli Pertama	8	1	2	-1
Bidan Penyelia	8	0	1	-1
Perawat Penyelia	8	8	13	-5
Bidan Mahir	7	0	1	-1
Perawat Mahir	7	4	9	-5
Perawat Terampil	6	1	1	0
Asisten Perawat	3	1	6	-5

Dokter Pendidik Klinik Ahli Muda	11	0	2	-2
Dokter Ahli Muda	10	0	0	0
Dokter Pendidik Klinik Ahli Pertama	10	0	1	-1
Dokter Ahli Pertama	9	3	4	-1
Dokter (Non ASN)	0	1	0	1

Analisis Sumber Daya Manusia Aparatur Ahli Muda	10	2	5	-3
Pustakawan Ahli Muda	9	0	1	-1
Administratur Kesehatan Ahli Pertama	8	0	4	-4
Analisis Sumber Daya Manusia Aparatur Ahli Pertama	8	0	2	-2
Pustakawan Ahli Pertama	8	0	1	-1
Pranata Sumber Daya Manusia Aparatur Penyelia	8	0	2	-2
Pustakawan Penyelia	8	0	1	-1
Pranata Sumber Daya Manusia Aparatur Mahir	7	2	3	-1
Pustakawan Mahir	7	0	1	-1
Pranata Sumber Daya Manusia Aparatur Terampil	6	0	4	-4
Pustakawan Terampil	6	0	1	-1
Analisis Data dan Informasi (Non ASN)	0	2	0	2

Pranata Sumber Daya Manusia Aparatur Mahir	7	0	1	-1
Pranata Sumber Daya Manusia Aparatur Terampil	6	1	1	0
Analisis Data dan Informasi (Non ASN)	0	1	0	1

Perencana Ahli Madya	11	1	1	0
Analisis Hukum Ahli Madya	11	1	1	0
Arsiparis Ahli Madya	11	0	1	-1
Pranata Hubungan Masyarakat Ahli Madya	11	0	1	-1
Analisis Anggaran Ahli Muda	10	0	0	0
Analisis Kebijakan Ahli Muda	10	0	1	-1
Analisis Pengelolaan Keuangan APBN Ahli Muda	10	3	3	0
Perencana Ahli Muda	9	3	2	1
Pranata Keuangan APBN Penyelia	9	0	6	-6
Analisis Hukum Ahli Muda	9	0	2	-2
Arsiparis Ahli Muda	9	1	7	-6
Pranata Hubungan Masyarakat Ahli Muda	9	2	2	0
Analisis Hukum Ahli Pertama	8	1	2	-1
Analisis Kebijakan Ahli Pertama	8	0	1	-1
Arsiparis Ahli Pertama	8	0	5	-5

Pranata Komputer Penyelia	8	0	1	-1
Pranata Komputer Mahir	7	0	4	-4
Pranata Komputer Terampil	6	3	7	-4
Analisis Data dan Informasi (Non ASN)	0	7	0	7

Pranata Hubungan Masyarakat Ahli Pertama	8	0	2	-2
Arsiparis Penyelia	8	0	2	-2
Pranata Hubungan Masyarakat Penyelia	8	0	1	-1
Analisis Anggaran Ahli Pertama	8	0	0	0
Perencana Ahli Pertama	8	2	3	-1
Analisis Pengelolaan Keuangan APBN Ahli Pertama	8	3	2	1
Pranata Keuangan APBN Mahir	8	3	7	-4
Penata Laksana Barang Terampil	7	0	0	0
Pranata Keuangan APBN Terampil	7	1	5	-4
Arsiparis Mahir	7	0	3	-3
Pranata Hubungan Masyarakat Mahir	7	0	1	-1
Arsiparis Terampil	6	1	5	-4
Pranata Hubungan Masyarakat Terampil	6	0	4	-4
Analisis Barang Milik Negara	7	3	4	-1
Analisis Data dan Informasi	7	0	5	-5



Analisis Keuangan	7	0	2	-2
Analisis Pembayaran Jaminan Kesehatan	7	0	11	-11
Bendahara	7	0	1	-1
Penyusun Program Anggaran dan Pelaporan	7	2	0	2
Pengelola Barang Milik Negara	6	1	3	-2
Pengelola Keuangan	6	2	5	-3
Pengelola Data	6	4	14	-10
Sekretaris	6	0	3	-3
Komandan Petugas Keamanan	6	0	1	-1
Pemelihara Sarana dan Prasarana	5	3	13	10
Pranata Kearsipan	5	4	0	4
Petugas Keamanan	5	0	5	-5
Pengemudi Ambulan	4	0	6	-6
Pengemudi	3	1	2	-1
Pengadministrasi Umum	3	7	14	-7
Pramu Bakti	3	0	3	-3

Analisis Data dan Informasi (Non ASN)	0	30	0	30
---------------------------------------	---	----	---	----

Kepala Instalasi Rawat Inap					KSM Penyakit Dalam					Kepala Instalasi Kesehatan Lingkungan				
Jabatan	KLS	B	K	+/-	Jabatan	KLS	B	K	+/-	Jabatan	KLS	B	K	+/-
Bidan Ahli Madya	11	0	1	-1	Dokter Ahli Utama	14	0	1	-1	Pembimbing Kesehatan Kerja Ahli Madya	11	0	1	-1
Perawat Ahli Madya	11	14	31	-17	Dokter Ahli Madya	12	1	2	-1	Sanitarian/Tenaga Sanitasi Lingkungan Ahli Madya	11	1	1	0
Bidan Ahli Muda	9	0	1	-1	Dokter Ahli Muda	10	0	1	-1	Pembimbing Kesehatan Kerja Ahli Muda	9	0	2	-2
Perawat Ahli Muda	9	19	23	-4	Dokter Ahli Pertama	9	1	1	0	Sanitarian/Tenaga Sanitasi Lingkungan Ahli Muda	9	0	2	-2
Bidan Ahli Pertama	8	0	1	-1	Dokter (Non ASN)	0	1	0	1	Pembimbing Kesehatan Kerja Ahli Pertama	8	2	3	-1
Perawat Ahli Pertama	8	9	24	-15						Sanitarian/Tenaga Sanitasi Lingkungan Ahli Pertama	8	2	3	-1
Bidan Penyelia	8	3	2	1						Sanitarian/Tenaga Sanitasi Lingkungan Penyelia	8	0	1	-1
Perawat Penyelia	8	34	42	-8						Sanitarian/Tenaga Sanitasi Lingkungan Mahir	7	0	3	-3
Bidan Mahir	7	2	6	-4						Sanitarian/Tenaga Sanitasi Lingkungan Terampil	6	0	0	0
Perawat Mahir	7	32	37	-5						Pemelihara Sarana dan Prasarana	3	1	2	-1
Bidan Terampil	6	3	3	0						Analisis Data dan Informasi (Non ASN)	0	2	0	2
Perawat Terampil	6	6	27	-21										
Pengelola Keperawatan	5	1	0	1										

Asisten Perawat	3	1	6	-5
Analisis Data dan Informasi (Non ASN)	0	29	0	29

**Kepala Instalasi Pelayanan Intensif**

Jabatan	KLS	B	K	+/-
Perawat Ahli Madya	11	0	8	-8
Perawat Ahli Muda	9	6	6	0
Perawat Ahli Pertama	8	0	2	-2
Perawat Penyelia	8	7	8	-1
Perawat Mahir	7	5	4	1
Perawat Terampil	6	0	1	-1

**KSM Anak**

Jabatan	KLS	B	K	+/-
Dokter Ahli Utama	14	1	1	0
Dokter Ahli Madya	12	1	1	0
Dokter Ahli Muda	10	0	2	-2
Dokter Ahli Pertama	9	0	2	-2

**Kepala Instalasi Promosi Kesehatan Rumah Sakit**

Jabatan	KLS	B	K	+/-
Penyuluh Kesehatan Masyarakat/Te naga Promosi Kesehatan dan Ilmu Perilaku Ahli Madya	11	0	1	-1
Penyuluh Kesehatan Masyarakat/Te naga Promosi Kesehatan dan Ilmu Perilaku Ahli Muda	9	3	5	-2
Penyuluh Kesehatan Masyarakat/Te naga Promosi Kesehatan dan Ilmu Perilaku Ahli Pertama	8	0	0	0
Pranata Hubungan Masyarakat Ahli Pertama	8	0	0	0
Penyuluh Kesehatan Masyarakat/Te naga Promosi Kesehatan dan Ilmu Perilaku Mahir	8	2	1	1
Pranata Hubungan Masyarakat Mahir	7	0	0	0
Penyuluh Kesehatan Masyarakat/Te naga Promosi Kesehatan dan Ilmu Perilaku Terampil	6	0	1	-1

Kepala Instansi Rawat Jalan					KSM Mata				
Jabatan	KLS	B	K	+/-	Jabatan	KLS	B	K	+/-
Perawat Ahli Madya	11	8	11	-3	Dokter Ahli Utama	14	0	1	-1
Perawat Ahli Muda	9	2	3	-1	Dokter Ahli Madya	12	2	2	0
Perawat Ahli Pertama	8	0	2	-2	Dokter Ahli Muda	10	0	2	-2
Bidan Penyelia	8	0	1	-1	Dokter Ahli Pertama	9	1	2	-1
Perawat Penyelia	8	9	13	-4					
Perawat Gigi/Terapis Gigi dan Mulut Penyelia	8	2	2	0					
Perawat Gigi/Terapis Gigi dan Mulut Mahir	8	0	1	-1					
Bidan Mahir	7	0	1	-1					
Perawat Mahir	7	1	1	0					
Asisten Perawat	3	2	1	1					

Pranata Hubungan Masyarakat Terampil	6	0	1	-1
Analisis Data dan Informasi (Non ASN)	0	1	0	1

Kepala Instalasi Verifikasi dan Penjaminan Pasien				
Jabatan	KLS	B	K	+/-
Analisis Pembayaran Jaminan Kesehatan	7	1	2	-1
Pengelola Jaminan Kesehatan	0	1	5	-4
Perekam Medis Terampil	7	0	4	-4
Analisis Data dan Informasi (Non ASN)	0	5	0	5

Kepala Instalasi Rehabilitasi Medik				
Jabatan	KLS	B	K	+/-
Fisioterapis Ahli Madya	11	2	2	0
Fisioterapis Ahli Muda	9	3	4	-1
Fisioterapis Ahli Pertama	8	1	2	-1
Fisioterapis Penyelia	8	1	2	-1
Okupasi Terapis Penyelia	8	1	1	0
Ortotis Prostetik Penyelia	8	0	1	-1
Terapis Wicara Penyelia	8	0	2	-2
Fisioterapis Mahir	7	2	2	0
Okupasi Terapis Mahir	7	1	2	-1
Ortotis Prostetik Mahir	7	0	1	-1
Terapis Wicara Mahir	7	4	4	0
Ortotis Prostetik Mahir	7	2	2	0
Fisioterapis Terampil	6	0	1	-1
Okupasi Terapis Terampil	6	2	2	0

KSM Bedah				
Jabatan	KLS	B	K	+/-
Dokter Ahli Utama	14	0	1	-1
Dokter Ahli Madya	12	0	1	-1
Dokter Ahli Muda	10	0	1	-1
Dokter Ahli Pertama	9	2	2	0

Kepala Instalasi Pemeliharaan Sarana dan Prasarana Rumah Sakit				
Jabatan	KLS	B	K	+/-
Teknisi Elektromedis Ahli Madya	11	0	1	-1
Teknisi Elektromedis Ahli Muda	9	1	1	0
Teknisi Elektromedis Ahli Pertama	8	0	1	-1
Teknisi Elektromedis Penyelia	8	1	5	-4
Teknisi Elektromedis Mahir	7	4	5	-1
Teknisi Elektromedis Terampil	6	0	1	-1

Ortotis Prostetik Terampil	6	0	1	-1
Terapis Wicara Terampil	6	2	3	-1

**Kepala Instalasi Bedah Sentral**

Jabatan	KLS	B	K	+/-
Penata Anestesi Ahli Madya	11	2	2	0
Perawat Ahli Madya	11	2	6	-4
Penata Anestesi Ahli Muda	9	1	2	-1
Perawat Ahli Muda	9	1	1	0
Penata Anestesi Ahli Pertama	8	0	1	-1
Perawat Ahli Pertama	8	0	1	-1
Asisten Penata Anestesi Penyelia	8	1	1	0
Perawat Penyelia	8	6	1	5
Asisten Penata Anestesi Mahir	7	0	0	0
Perawat Mahir	7	1	1	0
Asisten Penata Anestesi Terampil	6	0	1	-1
Asisten Perawat	3	0	1	-1

**KSM Patologi Klinik**

Jabatan	KLS	B	K	+/-
Dokter Ahli Utama	14	0	1	-1
Dokter Ahli Madya	12	1	1	0
Dokter Ahli Muda	10	1	2	-1
Dokter Ahli Pertama	9	0	2	-2

**Kepala Instalasi Sterilisasi Sentral Dan Binatu**

Jabatan	KLS	B	K	+/-
Apoteker Ahli Madya	11	2	2	0
Asisten Apoteker Mahir	7	0	1	-1
Asisten Apoteker Terampil	6	0	1	-1
Asisten Perawat	3	1	1	0
Binatu Rumah Sakit	3	7	8	-1
Operator Mesin	3	0	4	-4
Analisis Data dan Informasi (Non ASN)	0	2	0	2

Kepala Instalasi Laboratorium				
Jabatan	KLS	B	K	+/-
Pranata Laboratorium Kesehatan Ahli Madya	11	5	1	4
Pranata Laboratorium Kesehatan Ahli Muda	9	1	1	0
Pranata Laboratorium Kesehatan Ahli Pertama	8	0	0	0
Pranata Laboratorium Kesehatan Penyelia	8	2	5	-3
Pranata Laboratorium Kesehatan Mahir	7	2	1	1
Pranata Laboratorium Kesehatan Terampil	6	4	12	-8
Teknisi Transfusi Darah Terampil	6	0	2	-2
Analisis Data dan Informasi (Non ASN)	0	6	0	6

Kepala Instalasi Farmasi				
Jabatan	KLS	B	K	+/-
Apoteker Ahli Utama	13	2	2	0
Apoteker Ahli Madya	11	3	5	-2
Apoteker Ahli Muda	9	3	6	-3
Apoteker Ahli Pertama	8	1	7	-6

KSM Jantung				
Jabatan	KLS	B	K	+/-
Dokter Ahli Utama	14	0	1	-1
Dokter Ahli Madya	12	0	1	-1
Dokter Ahli Muda	10	1	1	0
Dokter Ahli Pertama	9	1	2	-1

KSM Umum				
Jabatan	KLS	B	K	+/-
Dokter Ahli Utama	14	0	6	-6
Dokter Ahli Madya	12	11	16	-5
Dokter Ahli Muda	10	8	12	-4
Dokter Ahli Pertama	9	2	9	-7

Kepala Instalasi Rekam Medik				
Jabatan	KLS	B	K	+/-
Perekam Medis Ahli Madya	11	0	1	-1
Perekam Medis Ahli Muda	9	1	1	0
Perekam Medis Ahli Pertama	8	0	1	-1
Perekam Medis Penyelia	8	3	8	-5
Perekam Medis Mahir	7	5	8	-3
Perekam Medis Terampil	6	3	14	-11
Analisis Data dan Informasi (Non ASN)	0	5	0	5

Asisten Apoteker Penyelia	8	5	5	0	Dokter (Non ASN)	0	7	0	7
Asisten Apoteker Mahir	7	4	10	-6					
Asisten Apoteker Terampil	6	9	16	-7					
Pengelola Kefarmasian	5	0	4	-4					
Analisis Data dan Informasi (Non ASN)	0	17	0	17					
<b>Unit Pemulasaran Jenazah</b>					<b>KSM Spesialis Lainnya</b>				
<b>Jabatan</b>	<b>KLS</b>	<b>B</b>	<b>K</b>	<b>+/-</b>	<b>Jabatan</b>	<b>KLS</b>	<b>B</b>	<b>K</b>	<b>+/-</b>
Pemulasaran Jenazah	4	1	2	-1	Dokter Ahli Utama	14	0	1	-1
					Dokter Ahli Madya	12	2	2	0
					Dokter Ahli Muda	10	1	2	-1
					Dokter Ahli Pertama	9	0	5	-5
					Dokter (Non ASN)	0	3	0	3
<b>Kepala Instalasi Gizi</b>					<b>KSM Paru</b>				
<b>Jabatan</b>	<b>KLS</b>	<b>B</b>	<b>K</b>	<b>+/-</b>	<b>Jabatan</b>	<b>KLS</b>	<b>B</b>	<b>K</b>	<b>+/-</b>
Nutrisionis Ahli Madya	11	2	9	-7	Dokter Ahli Utama	14	0	1	-1
Nutrisionis Ahli Muda	9	2	3	-1	Dokter Ahli Madya	12	0	1	-1



Nutrisionis Ahli Pertama	8	0	2	-2
Nutrisionis Penyelia	8	1	1	0
Nutrisionis Mahir	7	3	12	-9
Nutrisionis Terampil	6	1	3	-2
Pranata Jamuan	3	5	9	-4
Analisis Data dan Informasi (Non ASN)	0	12	0	12

Kepala Instalasi Radiologi				
Jabatan	KLS	B	K	+/-
Fisikawan Medis Ahli Madya	11	0	1	-1
Radiografer Ahli Madya	11	0	1	-1
Fisikawan Medis Ahli Muda	9	0	1	-1
Radiografer Ahli Muda	9	1	1	0
Fisikawan Medis Ahli Pertama	8	0	2	-2
Radiografer Ahli Pertama	8	2	2	0
Radiografer Penyelia	8	0	3	-3
Radiografer Mahir	7	4	5	-1

Dokter Ahli Muda	10	1	2	-1
Dokter Ahli Pertama	9	1	2	-1

KSM Radiologi				
Jabatan	KLS	B	K	+/-
Dokter Ahli Utama	14	0	1	-1
Dokter Ahli Madya	12	0	1	-1
Dokter Ahli Muda	10	1	1	0
Dokter Ahli Pertama	9	0	2	-2
Dokter (Non ASN)	0	1	0	1

Radiografer Terampil	6	3	6	-3
Fisikawan Medis	7	1	0	1
Analisis Data dan Informasi (Non ASN)	0	4	0	4

**KSM Anastesi**

Jabatan	KLS	B	K	+/-
Dokter Ahli Utama	14	0	1	-1
Dokter Ahli Madya	12	0	1	-1
Dokter Ahli Muda	10	0	2	-2
Dokter Ahli Pertama	9	3	1	2

**KSM Gigi dan Mulut**

Jabatan	KLS	B	K	+/-
Dokter Gigi Ahli Utama	14	0	1	-1
Dokter Gigi Ahli Madya	12	1	1	0
Dokter Ahli Muda	10	1	1	0
Dokter Ahli Pertama	9	0	2	-2

Keterangan :

\* : JF penyetaraan yang kelasnya berbeda dengan JF non penyetaraan

\*\* : JF penyetaraan yang kelasnya sama dengan JF non penyetaraan

\*\*\* : Alih direktur utama dan direksi

36. RUMAH SAKIT KETERGANTUNGAN OBAT JAKARTA

PEGAWAI 273 ORANG TERDIRI DARI :		
Es.I : 0	Es.III : 0	JF : 182
Es.II : 0	Es.IV : 0	JP : 91

<b>DIREKTUR UTAMA RUMAH SAKIT KETERGANTUNGAN OBAT JAKARTA</b>
---

Keterangan :
KLS : Kelas Jabatan
B : Bezetting (Keadaan Pegawai)
K : Kebutuhan (Berdasarkan ABK)
+/- : Selisih

Ketua Komite Medik					Ketua Komite Keperawatan					Ketua Komite Etik dan Hukum					Ketua Komite Mutu Rumah Sakit					Ketua Komite Pencegahan dan Pengendalian Infeksi					Ketua Komite Tenaga Kesehatan Lainnya					Kepala Satuan Pemeriksaan Internal				
Jabatan	KLS	B	K	+/-	Jabatan	KLS	B	K	+/-	Jabatan	KLS	B	K	+/-	Jabatan	KLS	B	K	+/-	Jabatan	KLS	B	K	+/-	Jabatan	KLS	B	K	+/-	Jabatan	KLS	B	K	+/-
Administrator Kesehatan Ahli Pertama	8	0	1	-1	Administrator Kesehatan Ahli Pertama	8	0	1	-1	Administrator Kesehatan Ahli Pertama	8	0	1	-1	Administrator Kesehatan Ahli Pertama	8	0	1	-1	Administrator Kesehatan Ahli Pertama	8	0	1	-1	Administrator Kesehatan Ahli Pertama	8	0	1	-1	Auditor Ahli Madya	12	0	1	-1
Analisis Data dan Informasi	7	0	1	-1	Analisis Data dan Informasi	7	0	1	-1	Analisis Data dan Informasi	7	0	1	-1	Analisis Data dan Informasi	7	0	1	-1	Analisis Data dan Informasi	7	0	1	-1	Analisis Data dan Informasi (Non ASN)	0	1	0	1	Auditor Ahli Muda	10	0	2	-2
																									Auditor Ahli Pertama	8	1	4	-3					
																									Analisis Pengawasan	7	1	0	1					

Direktur Medik dan Keperawatan					Direktur Sumber Daya Manusia, Pendidikan, dan Penelitian					Direktur Perencanaan, Keuangan, dan Layanan Operasional																													
Kelompok Jabatan Fungsional					Kepala Instalasi Gawat Darurat					KSM Umum					Kelompok Jabatan Fungsional					Kepala Instalasi Pendidikan, Pelatihan dan Penelitian Pengembangan					Kelompok Jabatan Fungsional					Kepala Instalasi Sistem Informasi Manajemen Rumah Sakit					Unit Layanan Pengadaan				
Jabatan	KLS	B	K	+/-	Jabatan	KLS	B	K	+/-	Jabatan	KLS	B	K	+/-	Jabatan	KLS	B	K	+/-	Jabatan	KLS	B	K	+/-	Jabatan	KLS	B	K	+/-	Jabatan	KLS	B	K	+/-	Jabatan	KLS	B	K	+/-
Administrator Kesehatan Ahli Madya	11	1	4	-3	Perawat Ahli Utama	13	0	1	-1	Dokter Gigi Ahli Madya*	12	1	1	0	Analisis Sumber Daya Manusia Aparatur Ahli Madya	12	3	5	-2	Pustakawan Ahli Muda	9	1	1	0	Analisis Keuangan APBN Ahli Madya*	12	1	1	0	Pranata Komputer Ahli Madya	11	0	1	-1					
Administrator Kesehatan Ahli Muda	9	2	7	-5	Perawat Ahli Madya	11	1	1	0	Dokter Ahli Madya	12	8	7	1	Analisis Sumber Daya Manusia Aparatur Ahli Muda	10	2	3	-1	Analisis Anggaran Ahli Madya	12	0	0	0	Pranata Komputer Ahli Muda	9	0	3	-3										
Administrator Kesehatan Ahli Pertama	8	0	8	-8	Perawat Ahli Muda	9	0	3	-3	Dokter Gigi Ahli Madya	12	2	3	-1	Analisis Sumber Daya Manusia Aparatur Ahli Pertama	8	1	2	-1	Analisis Pengelolaan Keuangan APBN Ahli Madya**	12	1	1	0	Pranata Komputer Ahli Pertama	8	3	6	-3										
																														Analisis Data dan Informasi	7	3	4	-1					

Analisis Kesehatan	7	2	0	2
Analisis Kesehatan (Non ASN)	0	2	0	2

Perawat Ahli Pertama	8	2	8	-6
Perawat Penyelia	8	5	4	1
Perawat Mahir	7	0	8	-8
Perawat Terampil	6	1	6	-5
Perawat (Non ASN)	0	4	0	4

Dokter Ahli Muda	1	1	3	-2
Dokter Gigi Ahli Muda	10	0	1	-1
Dokter Ahli Pertama	9	4	4	0
Dokter Gigi Ahli Pertama	9	0	2	-2
Dokter	8	2	0	2
Dokter (Non ASN)	0	4	0	4

Pranata Sumber Daya Manusia Aparatur Penyelia	8	0	1	-1
Pranata Sumber Daya Manusia Aparatur Mahir	7	0	1	-1
Pranata Sumber Daya Manusia Aparatur Terampil	6	1	2	-1
Analisis Sumber Daya Manusia Aparatur	7	1	0	1

Pustakawan Penyelia	8	0	1	-1
Pustakawan Mahir	7	0	1	-1
Pustakawan Terampil	6	0	1	-1

Perencana Ahli Madya	12	1	1	0
Analisis Kebijakan Ahli Madya	12	0	1	-1
Analisis Hukum Ahli Madya	11	0	2	-2
Arsiparis Ahli Madya	11	0	1	-1
Pranata Hubungan Masyarakat Ahli Madya	11	0	1	-1
Analisis Anggaran Ahli Muda	10	0	0	0
Analisis Kebijakan Ahli Muda	10	0	1	-1
Analisis Pengelolaan Keuangan APBN Ahli Muda	10	3	3	0
Perencana Ahli Muda	10	2	1	1
Analisis Hukum Ahli Muda	9	1	2	-1
Arsiparis Ahli Muda	9	1	4	-3
Pranata Hubungan Masyarakat Ahli Muda	9	0	2	-2
Analisis Hukum Ahli Pertama	8	0	4	-4
Analisis Kebijakan Ahli Pertama	8	0	1	-1
Arsiparis Ahli Pertama	8	1	3	-2

Pranata Komputer Penyelia	8	0	2	-2
Pranata Komputer Mahir	7	1	6	-5
Pranata Komputer Terampil	6	0	12	-12
Analisis Data dan Informasi (Non ASN)	0	3	0	3

Pranata Hubungan Masyarakat Ahli Pertama	8	0	2	-2
Analisis Anggaran Ahli Pertama	8	0	0	0
Perencana Ahli Pertama	8	0	2	-2
Analisis Pengelolaan Keuangan APBN Ahli Pertama	8	0	2	-2
Pranata Keuangan APBN Penyelia	9	2	6	-4
Arsiparis Penyelia	8	0	3	-3
Pranata Hubungan Masyarakat Penyelia	8	0	3	-3
Pranata Keuangan APBN Mahir	8	1	7	-6
Penata Laksana Barang Terampil	7	0	2	-2
Pranata Keuangan APBN Terampil	7	0	5	-5
Arsiparis Mahir	7	0	3	-3
Pranata Hubungan Masyarakat Mahir	7	1	5	-4
Arsiparis Terampil	6	0	3	-3
Pranata Hubungan Masyarakat Terampil	6	0	5	-5
Analisis Barang Milik Negara	7	0	2	-2

Analisis Data dan Informasi	7	8	2	6
Analisis Keuangan	7	4	4	0
Bendahara	7	0	2	-2
Analisis Hukum	7	1	0	1
Pengelola Barang Milik Negara	6	0	1	-1
Pengelola Keuangan	6	4	8	-4
Pengelola Data	6	3	4	-1
Sekretaris	6	1	2	-1
Komandan Petugas Keamanan	6	0	1	-1
Pemeliharaan Sarana dan Prasarana	3	0	5	-5
Pengemudi Ambulan	4	2	3	-1
Pengemudi	3	0	2	-2
Pengadministrasi Umum	3	16	13	3
Pramu Bakti	3	0	3	-3
Inspektur Sarana dan Prasarana Fasilitas Pelayanan Kesehatan	7	0	1	-1

Pemulasaaran Jenazah	4	1	2	-1
Pengelola Layanan Kehumasan	5	1	0	1
Pengelola Data (Non ASN)	0	6	0	6

**Kepala Instalasi Rawat Jalan**

Jabatan	KLS	B	K	+/-
Perawat Ahli Madya	11	2	1	1
Fisioterapis Ahli Madya	11	0	1	-1
Psikolog Klinis Ahli Madya	11	0	1	-1
Perawat Ahli Muda	9	3	2	1
Pekerja Sosial Ahli Muda	9	2	0	2
Fisioterapis Ahli Muda	9	0	2	-2
Psikolog Klinis Ahli Muda	9	2	1	1
Perawat Ahli Pertama	8	1	2	-1
Fisioterapis Ahli Pertama	8	0	3	-3
Pekerja Sosial Ahli Pertama	8	0	2	-2
Psikolog Klinis Ahli Pertama	8	0	2	-2

**KSM Psikiatri**

Jabatan	KLS	B	K	+/-
Dokter Ahli Utama	14	1	2	-1
Dokter Ahli Madya	12	2	3	-1
Dokter Ahli Muda	10	2	4	-2
Dokter Ahli Pertama	9	2	4	-2
Dokter (Non ASN)	0	1	0	1

**Kepala Instalasi Pemeliharaan Sarana Rumah Sakit**

Jabatan	KLS	B	K	+/-
Pembimbing Kesehatan Kerja Ahli Madya	11	0	1	-1
Teknisi Eletromedis Ahli Madya	11	0	1	-1
Pembimbing Kesehatan Kerja Ahli Muda	9	0	2	-2
Sanitarian/Tenaga Sanitasi Lingkungan Ahli Muda	9	0	1	-1
Teknisi Eletromedis Ahli Muda	9	1	2	-1
Pembimbing Kesehatan Kerja Ahli Pertama	8	0	4	-4
Sanitarian/Tenaga Sanitasi Lingkungan Ahli Pertama	8	0	1	-1
Teknisi Eletromedis Ahli Pertama	8	0	3	-3
Sanitarian/Tenaga Sanitasi Lingkungan Penyelia	8	0	1	-1
Teknisi Eletromedis Penyelia	8	1	3	-2
Sanitarian/Tenaga Sanitasi Lingkungan Mahir	7	0	1	-1

Perawat Gigi/ Terapis Gigi dan Mulut Ahli Pertama	8	0	1	-1
Perawat Penyelia	8	11	11	0
Fisioterapis Penyelia	8	0	2	-2
Okupasi Terapis Penyelia	8	0	1	-1
Perawat Gigi/ Terapis Gigi dan Mulut Penyelia	8	0	1	-1
Terapis Wicara Penyelia	8	0	1	-1
Perawat Mahir	7	0	6	-6
Fisioterapis Mahir	7	1	1	0
Okupasi Terapis Mahir	7	0	2	-2
Terapis Gigi dan Mulut Mahir	7	1	1	0
Terapis Wicara Mahir	7	0	2	-2
Perawat Terampil	6	0	4	-4
Fisioterapis Terampil	6	1	2	-1
Okupasi Terapis Terampil	6	0	2	-2
Perawat Gigi/ Terapis Gigi dan Mulut Terampil	6	0	1	-1
Terapis Wicara Terampil	6	0	1	-1

Teknisi Elektromedis Mahir	7	1	5	-4
Sanitarian/ Tenaga Sanitasi Lingkungan Terampil	6	1	1	0
Teknisi Elektromedis Terampil	6	0	6	-6
Pengelola Instalasi Air dan Listrik	5	11	5	6
Analisis Data dan Informasi (Non ASN)	0	1	0	1



Psikolog Klinis	7	1	0	1
Analisis Kesehatan (Non ASN)	0	6	0	6

Kepala Instalasi Rawat Inap Komplikasi				
Jabatan	KLS	B	K	+/-
Perawat Ahli Madya	11	2	3	-1
Perawat Ahli Muda	9	4	4	0
Penata Anestesi Ahli Pertama	8	0	1	-1
Perawat Ahli Pertama	8	2	15	-13
Perawat Penyelia	8	9	9	0
Perawat Mahir	7	2	4	-2
Asisten Penata Anestesi Terampil	6	0	1	-1

KSM Penyakit Dalam				
Jabatan	KLS	B	K	+/-
Dokter Ahli Madya	12	1	1	0
Dokter Ahli Muda	10	1	2	-1
Dokter Ahli Pertama	9	0	3	-3

Kepala Instalasi promosi Kesehatan dan Pemasaran RS				
Jabatan	KLS	B	K	+/-
Penyuluh Kesehatan Masyarakat/Te naga Promosi Kesehatan dan Ilmu Perilaku Ahli Muda	9	0	1	-1
Entomolog Kesehatan Ahli Pertama	8	0	1	-1
Penyuluh Kesehatan Masyarakat/Te naga Promosi Kesehatan dan Ilmu Perilaku Ahli Pertama	8	0	2	-2
Penyuluh Kesehatan Masyarakat/Te naga Promosi Kesehatan dan Ilmu Perilaku Penyelia	8	0	1	-1
Penyuluh Kesehatan Masyarakat/Te naga Promosi Kesehatan dan Ilmu Perilaku Mahir	7	0	1	-1
Penyuluh Kesehatan Masyarakat/Te naga Promosi Kesehatan dan Ilmu Perilaku Terampil	6	0	1	-1
Entomolog Kesehatan Terampil	6	0	1	-1

Perawat Terampil	6	3	3	0
Perawat (Non ASN)	0	1	0	1

<b>Kepala Instalasi Laboratorium</b>					<b>KSM Spesialis Lainnya</b>				
<b>Jabatan</b>	<b>KLS</b>	<b>B</b>	<b>K</b>	<b>+/-</b>	<b>Jabatan</b>	<b>KLS</b>	<b>B</b>	<b>K</b>	<b>+/-</b>
Pranata Laboratorium Kesehatan Ahli Madya	11	2	2	0	Dokter Ahli Utama	14	2	3	-1
Pranata Laboratorium Kesehatan Ahli Muda	9	1	2	-1	Dokter Ahli Madya	12	3	6	-3
Pranata Laboratorium Kesehatan Ahli Pertama	8	1	2	-1	Dokter Ahli Muda	10	0	7	-7
Pranata Laboratorium Kesehatan Penyelia	8	2	5	-3	Dokter Ahli Pertama	9	0	4	-4
Pranata Laboratorium Kesehatan Mahir	7	4	6	-2	Dokter	9	1	0	1
Pranata Laboratorium Kesehatan Terampil	6	1	7	-6	Dokter (Non ASN)	0	1	0	1
Pranata Laboratorium Kesehatan (Non ASN)	0	5	0	5					

<b>Kepala Instalasi Rawat Inap Rehabilitasi Napza</b>					<b>KSM Dokter Pendidik Klinis</b>				
<b>Jabatan</b>	<b>KLS</b>	<b>B</b>	<b>K</b>	<b>+/-</b>	<b>Jabatan</b>	<b>KLS</b>	<b>B</b>	<b>K</b>	<b>+/-</b>
Perawat Ahli Madya	11	5	1	4	Dokter Pendidik Klinis Ahli Madya	13	0	1	-1
Perawat Ahli Muda	9	3	7	-4	Dokter Pendidik Klinis Ahli Muda	11	0	1	-1
Perawat Ahli Pertama	8	5	4	1	Dokter Pendidik Klinis Ahli Pertama	8	0	1	-1

Penyuluh Kesehatan Pencegahan Penyakit	7	3	0	3
--	---	---	---	---

<b>Kepala Instalasi Verifikasi dan Penjaminan Pasien</b>				
<b>Jabatan</b>	<b>KLS</b>	<b>B</b>	<b>K</b>	<b>+/-</b>
Analisis Keuangan	7	0	1	-1
Analisis Pembayaran Jaminan Kesehatan	7	0	1	-1
Pengelola Keuangan	6	1	1	0
Pengelola Keuangan (Non ASN)	0	2	0	2

<b>Kepala Instalasi Rekam Medik</b>				
<b>Jabatan</b>	<b>KLS</b>	<b>B</b>	<b>K</b>	<b>+/-</b>
Perekam Medis Ahli Madya	11	0	1	-1
Perekam Medis Ahli Muda	9	1	2	-1
Perekam Medis Ahli Pertama	8	0	4	-4

Perawat Penyelia	8	11	14	-3
Perawat Mahir	7	4	12	-8
Perawat Terampil	6	3	5	-2
Perawat (Non ASN)	0	16	0	16

**Kepala Instalasi Farmasi**

Jabatan	KLS	B	K	+/-
Apoteker Ahli Utama	13	1	2	-1
Apoteker Ahli Madya	11	2	3	-1
Apoteker Ahli Muda	9	0	5	-5
Apoteker Ahli Pertama	8	0	6	-6
Asisten Apoteker Penyelia	8	4	7	-3
Asisten Apoteker Mahir	7	4	8	-4
Asisten Apoteker Terampil	6	1	10	-9
Asisten Apoteker (Non ASN)	0	1	0	1

Perekam Medis Penyelia	8	0	6	-6
Perekam Medis Mahir	7	4	7	-3
Perekam Medis Terampil	6	2	8	-6
Perekam Medis (Non ASN)	0	4	0	4

<b>Kepala Instalasi Gizi</b>					
<b>Jabatan</b>	<b>KLS</b>	<b>B</b>	<b>K</b>	<b>+/-</b>	
Nutrisionis Ahli Madya	11	2	1	1	
Nutrisionis Ahli Muda	9	0	2	-2	
Nutrisionis Ahli Pertama	8	0	3	-3	
Nutrisionis Penyelia	8	2	2	0	
Nutrisionis Mahir	7	3	4	-1	
Nutrisionis Terampil	6	0	6	-6	
Pengelola Program Gizi	5	2	0	2	
Pranata Jamuan	3	4	13	-9	
Nutrisionis (Non ASN)	0	6	0	6	

<b>Kepala Instalasi MCU</b>					
<b>Jabatan</b>	<b>KLS</b>	<b>B</b>	<b>K</b>	<b>+/-</b>	
Perawat Ahli Muda	9	0	1	-1	
Perawat Ahli Pertama	8	0	11	-11	
Perawat Penyelia	8	2	6	-4	

Perawat Mahir	7	0	4	-4
Perawat Terampil	6	0	2	-2

**Kepala Instalasi Radiologi**

Jabatan	KLS	B	K	+/-
Fisikawan Medis Ahli Madya	11	0	1	-1
Radiografer Ahli Madya	11	0	1	-1
Fisikawan Medis Ahli Muda	9	0	1	-1
Radiografer Ahli Muda	9	0	2	-2
Fisikawan Medis Ahli Pertama	8	0	2	-2
Radiografer Ahli Pertama	9	0	2	-2
Radiografer Penyelia	8	1	4	-3
Radiografer Mahir	7	5	5	0
Radiografer Terampil	6	0	6	-6

**Kepala Instalasi PSB**

Jabatan	KLS	B	K	+/-
Apoteker Ahli Pertama	8	0	1	-1

Asisten Apoteker Mahir	7	0	1	-1
Asisten Apoteker Terampil	6	0	1	-1
Asisten Apoteker Terampil	6	0	1	-1
Binatu Rumah Sakit	3	4	4	0
Pengelola Data (Non ASN)	0	1	0	1

Keterangan :

- \* : JF penyetaraan yang kelasnya berbeda dengan JF non penyetaraan
- \*\* : JF penyetaraan yang kelasnya sama dengan JF non penyetaraan
- \*\*\* : Alih direktur utama dan direksi

37. RUMAH SAKIT MATA MAKASSAR

PEGAWAI 92 ORANG TERDIRI DARI :		
Es.I : 0	Es.III : 0	JF = 59
Es.II : 0	Es.IV : 0	JP = 33

<b>DIREKTUR UTAMA RUMAH SAKIT MATA MAKASSAR</b>
---

Keterangan :	
KLS	: Kelas Jabatan
B	: Bezetting (Keadaan Pegawai)
K	: Kebutuhan (Berdasarkan ABK)
+/-	: Selisih

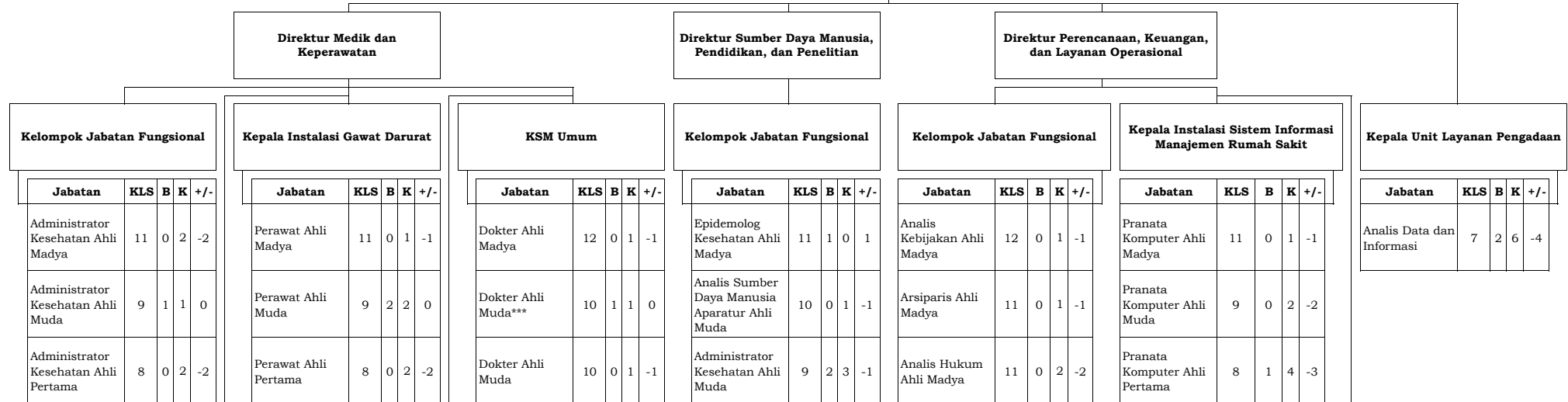
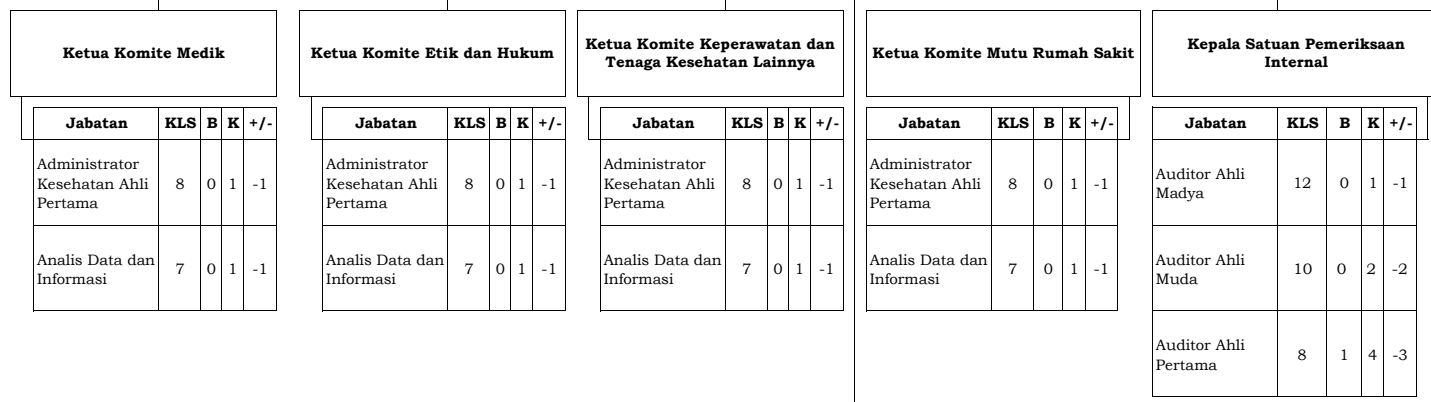

Analisis Kesehatan	7	1	0	1
--------------------	---	---	---	---

Perawat Penyelia	8	1	2	-1
Perawat Mahir	7	3	2	1
Perawat Terampil	6	4	2	2

Dokter Ahli Pertama	9	3	2	1
Dokter (Non ASN)	0	4	0	4

Epidemiolog Kesehatan Ahli Muda	9	0	1	-1
Administrator Kesehatan Ahli Pertama	8	0	3	-3
Analisis Sumber Daya Manusia Aparatur Ahli Pertama	8	0	2	-2
Analisis data dan Informasi	7	0	1	-1
Analisis Data dan Informasi (Non ASN)	0	1	0	1

Analisis Kebijakan Ahli Muda	10	0	1	-1
Analisis Pengelolaan Keuangan APBN Ahli Muda	10	1	3	-2
Perencana Ahli Muda	10	1	0	1
Analisis Hukum Ahli Muda	9	0	2	-2
Arsiparis Ahli Muda***	9	1	1	0
Arsiparis Ahli Muda	9	0	1	-1
Analisis Hukum Ahli Pertama	8	0	3	-3
Analisis Kebijakan Ahli Pertama	8	0	1	-1
Arsiparis Ahli Pertama	8	0	1	-1
Perencana Ahli Pertama	8	0	2	-2
Analisis Pengelolaan Keuangan APBN Ahli Pertama	8	2	2	0
Pranata Keuangan APBN Penyelia	9	0	5	-5
Arsiparis Penyelia	8	0	3	-3

Pranata Komputer Penyelia	8	0	1	-1
Pranata Komputer Mahir	7	0	3	-3
Pranata Komputer Terampil	6	0	6	-6
Pengelola Data	6	1	1	0
Analisis Data dan Informasi (Non ASN)	0	2	0	2



Pranata Keuangan APBN Mahir	8	0	6	-6
Penata Laksana Barang Terampil	7	0	2	-2
Pranata Keuangan APBN Terampil	7	2	4	-2
Arsiparis Mahir	7	0	3	-3
Arsiparis Terampil	6	0	3	-3
Analisis Keuangan	7	1	1	0
Analisis Hubungan Masyarakat	7	1	0	1
Bendahara	7	0	2	-2
Analisis Data dan Informasi	7	0	2	-2
Pengelola Barang Milik Negara	6	0	2	-2
Pengelola Keuangan	6	0	1	-1
Pengelola Data	6	0	3	-3
Sekretaris	6	0	3	-3
Pengemudi Ambulan	4	0	1	-1

Kepala Instalasi Rawat Inap				
Jabatan	KLS	B	K	+/-
Perawat Ahli Madya	11	2	3	-1
Perawat Ahli Muda	9	2	6	-4
Perawat Ahli Pertama	8	1	5	-4
Perawat Penyelia	8	0	5	-5
Perawat Mahir	7	0	5	-5
Perawat Terampil	6	4	6	-2

KSM Mata				
Jabatan	KLS	B	K	+/-
Dokter Pendidik Klinis Ahli Utama	14	0	1	-1
Dokter Ahli Utama	14	0	1	-1
Dokter Pendidik Klinis Ahli Madya	13	0	1	-1
Dokter Ahli Madya	12	3	4	-1
Dokter Pendidik Klinis Ahli Muda	11	0	1	-1
Dokter Ahli Muda	10	1	4	-3
Dokter Pendidik Klinis Ahli Pertama	10	0	1	-1
Dokter Ahli Pertama	9	1	5	-4

Pengemudi	3	0	4	-4
Pengadministrasi Umum	3	0	1	-1
Pramu Bakti	3	1	5	-4
Analisis Data dan Informasi (Non ASN)	0	15	0	15

Kepala Instalasi Verifikasi dan Penjaminan Pasien				
Jabatan	KLS	B	K	+/-
Analisis Keuangan	7	0	2	-2
Analisis Pembayaran Jaminan Kesehatan	7	0	1	-1
Pengelola Keuangan	6	0	5	-5

<b>Kepala Instalasi Rawat Jalan</b>					<b>KSM Non Mata</b>									
					<table border="1" style="width: 100%; border-collapse: collapse;"> <tr> <td style="width: 30%;">Dokter (Non ASN)</td> <td style="width: 5%;">0</td> <td style="width: 5%;">2</td> <td style="width: 5%;">0</td> <td style="width: 5%;">2</td> </tr> </table>					Dokter (Non ASN)	0	2	0	2
Dokter (Non ASN)	0	2	0	2										
<b>Jabatan</b>	<b>KLS</b>	<b>B</b>	<b>K</b>	<b>+/-</b>	<b>Jabatan</b>	<b>KLS</b>	<b>B</b>	<b>K</b>	<b>+/-</b>					
Perawat Ahli Madya	11	2	2	0	Dokter Ahli Utama	14	0	1	-1					
Perawat Ahli Muda	9	1	3	-2	Dokter Ahli Madya	12	0	1	-1					
Perawat Ahli Pertama	8	2	3	-1	Dokter Ahli Muda	10	0	1	-1					
Perawat Penyelia	8	1	1	0	Dokter Ahli Pertama	9	0	1	-1					
Perawat Mahir	7	1	4	-3										
Perawat Terampil	6	5	6	-1										

<b>Kepala Instalasi Pemeliharaan Sarana Rumah Sakit</b>				
<b>Jabatan</b>	<b>KLS</b>	<b>B</b>	<b>K</b>	<b>+/-</b>
Teknisi Elektromedis Ahli Muda	9	0	2	-2
Entomolog Kesehatan Ahli Pertama	8	0	1	-1
Teknisi Elektromedis Ahli Pertama	8	0	3	-3
Pembimbing Kesehatan Kerja Ahli Pertama	8	0	1	-1
Teknisi Elektromedis Penyelia	8	0	2	-2
Teknisi Elektromedis Mahir	7	1	4	-3
Entomolog Kesehatan Terampil	6	0	1	-1
Teknisi Elektromedis Terampil	6	1	5	-4
Sanitarian/Tenaga Sanitasi Lingkungan Terampil	6	2	1	1
Operator Mesin	5	0	1	-1
Pengelola Instalasi Air dan Listrik	5	0	1	-1

**Kepala Instalasi Refraksi Optisien**

Jabatan	KLS	B	K	+/-
Refraksionis Optisien Penyelia	8	0	2	-2
Refraksionis Optisien Mahir	7	3	3	0
Refraksionis Optisien Terampil	6	0	4	-4
Analisis Kesehatan (Non ASN)	0	1	0	0

**Kepala Instalasi Farmasi**

Jabatan	KLS	B	K	+/-
Apoteker Ahli Utama	13	0	1	-1

Teknisi Mesin	5	0	1	-1
Pemelihara Sarana dan Prasarana	3	0	1	-1
Analisis Kesehatan (Non ASN)	0	1	0	1

**Kepala Instalasi Promosi Kesehatan dan Pemasaran RS**

Jabatan	KLS	B	K	+/-
Penyuluh Kesehatan Masyarakat/Te naga Promosi Kesehatan dan Ilmu Perilaku Ahli Madya	11	0	1	-1
Penyuluh Kesehatan Masyarakat/Te naga Promosi Kesehatan dan Ilmu Perilaku Ahli Muda	9	0	1	-1
Penyuluh Kesehatan Masyarakat/Te naga Promosi Kesehatan dan Ilmu Perilaku Ahli Pertama	8	0	1	-1
Pranata Hubungan Masyarakat Terampil	6	0	1	-1

**Kepala Instalasi Sterilisasi Sentral dan Binatu**

Jabatan	KLS	B	K	+/-
Apoteker Ahli Pertama	8	0	1	-1

Apoteker Ahli Madya	11	1	3	-2
Apoteker Ahli Muda	9	1	4	-3
Apoteker Ahli Pertama	8	1	5	-4
Asisten Apoteker Penyelia	8	0	3	-3
Asisten Apoteker Mahir	7	0	4	-4
Asisten Apoteker Terampil	6	2	6	-4
Analisis Kesehatan (Non ASN)	0	4	0	4

**Kepala Instalasi Gizi**

Jabatan	KLS	B	K	+/-
Nutrisionis Ahli Muda	9	0	1	-1
Nutrisionis Ahli Pertama	8	1	1	0
Nutrisionis Terampil	6	2	2	0
Pranata Jamuan	3	0	3	-3
Analisis Kesehatan (Non ASN)	0	2	0	2

Asisten Apoteker Penyelia	8	1	1	0
Asisten Apoteker Mahir	7	0	1	-1
Asisten Apoteker Terampil	6	0	2	-2
Binatu Rumah Sakit	3	0	3	-3
Analisis Kesehatan (Non ASN)	0	2	0	2

**Kepala Instalasi Rekam Medik**

Jabatan	KLS	B	K	+/-
Perekam Medis Ahli Madya	11	0	1	-1
Perekam Medis Ahli Muda	9	0	2	-2
Perekam Medis Ahli Pertama	8	0	3	-3
Perekam Medis Penyelia	8	0	3	-3
Perekam Medis Mahir	7	2	4	-2

**Kepala Instalasi Laboratorium**

Jabatan	KLS	B	K	+/-
Pranata Laboratorium Kesehatan Ahli Muda	9	0	1	-1
Pranata Laboratorium Kesehatan Ahli Pertama	8	1	1	0
Pranata Laboratorium Kesehatan Penyelia	8	0	1	-1
Teknisi Transfusi Darah Penyelia	8	0	1	-1
Pranata Laboratorium Kesehatan Mahir	7	0	1	-1
Teknisi Transfusi Darah Mahir	7	0	8	-8
Pranata Laboratorium Kesehatan Terampil	6	2	1	1
Teknisi Transfusi Darah Terampil	6	0	2	-2

Perekam Medis Terampil	6	2	5	-3
Analisis Kesehatan (Non ASN)	0	4	0	4

<b>Kepala Instalasi Bedah Sentral</b>				
<b>Jabatan</b>	<b>KLS</b>	<b>B</b>	<b>K</b>	<b>+/-</b>
Perawat Ahli Madya	11	2	2	0
Perawat Ahli Muda	9	4	4	0
Penata Anestesi Ahli Pertama	8	0	1	-1
Perawat Ahli Pertama	8	0	1	-1
Asisten Penata Anestesi Penyelia	8	0	1	-1
Perawat Penyelia	8	0	1	-1
Asisten Penata Anestesi Mahir	7	0	1	-1
Perawat Mahir	7	2	4	-2
Asisten Penata Anestesi Terampil	6	0	1	-1
Perawat Terampil	6	0	1	-1

<b>Kepala Instalasi Radiologi</b>				
<b>Jabatan</b>	<b>KLS</b>	<b>B</b>	<b>K</b>	<b>+/-</b>
Fisikawan Medis Ahli Madya	11	0	1	-1
Radiografer Ahli Madya	11	0	1	-1
Fisikawan Medis Ahli Muda	9	0	1	-1
Radiografer Ahli Muda	9	0	2	-2
Fisikawan Medis Ahli Pertama	8	0	2	-2
Radiografer Ahli Pertama	8	0	3	-3
Radiografer Penyelia	8	0	2	-2
Radiografer Mahir	7	0	4	-4
Radiografer Terampil	6	0	4	-4
Analisis Kesehatan (Non ASN)	0	1	0	1



Instalasi Pelayanan Intensif				
Jabatan	KLS	B	K	+/-
Perawat Ahli Madya	11	0	1	-1
Perawat Ahli Muda	9	0	1	-1
Perawat Penyelia	8	0	1	-1
Perawat Mahir	8	0	1	-1
Perawat Terampil	6	0	1	-1

Keterangan :

\* : JF penyetaraan yang kelasnya berbeda dengan JF non penyetaraan

\*\* : JF penyetaraan yang kelasnya sama dengan JF non penyetaraan

\*\*\* : Alih direktur utama dan direksi

**38. UNIT PELAYANAN KESEHATAN KEMENTERIAN KESEHATAN**

PEGAWAI 42 ORANG TERDIRI DARI :				
Es.I : 0	Es.III : 1	JF : 35		
Es.II : 0	Es.IV : 1	JP : 5		

<b>KEPALA UNIT PELAYANAN KESEHATAN KEMENTERIAN KESEHATAN</b>
<b>Kelas 13</b>

Keterangan :
KLS : Kelas Jabatan
B : Bezetting (Keadaan Pegawai)
K : Kebutuhan (Berdasarkan ABK)
+/- : Selisih

<b>Kepala Subbagian Administrasi Umum</b>				
<b>Kelas 10</b>				
Jabatan	KLS	B	K	+/-
Analisis Sumber Daya Manusia Aparatur Ahli Muda	10	0	1	-1
Arsiparis Ahli Muda	9	0	1	-1
Pranata Hubungan Masyarakat Ahli Muda	9	0	1	-1
Pranata Komputer Ahli Muda	9	0	1	-1
Pranata Keuangan APBN Penyelia	9	0	1	-1
Penata Laksana Barang Penyelia	9	0	1	-1

Analisis Sumber Daya Manusia Aparatur Ahli Pertama	8	1	1	0
Analisis Pengelolaan Keuangan APBN Ahli Pertama	8	1	1	0
Arsiparis Ahli Pertama	8	0	1	-1
Pranata Komputer Ahli Pertama	8	1	1	0
Pranata Hubungan Masyarakat Ahli Pertama	8	0	1	-1
Perencana Ahli Pertama	8	1	2	-1
Pranata Komputer Penyelia	8	0	1	-1
Arsiparis Penyelia	8	0	2	-2
Penata Laksana Barang Mahir	8	0	1	-1
Pranata Keuangan APBN Mahir	7	0	3	-3
Arsiparis Mahir	7	0	2	-2
Pranata Komputer Mahir	7	0	1	-1

Pranata Sumber Daya Manusia Aparatur Mahir	7	0	1	-1
Penata Laksana Barang Terampil	7	0	1	-1
Pranata Keuangan APBN Terampil	6	0	3	-3
Arsiparis Terampil	6	0	2	-2
Pranata Sumber Daya Manusia Aparatur Terampil	6	0	1	-1
Pranata Komputer Terampil	6	0	1	-1
Analisis Barang Milik Negara	7	0	1	-1
Analisis Data dan Informasi	7	0	2	-2
Analisis Keuangan	7	0	2	-2
Bendahara	7	1	0	1
Pengelola Barang Milik Negara	6	0	1	-1
Pengelola Data	6	0	3	-3

Pengelola Keuangan	6	0	3	-3
Pengemudi Ambulan	4	0	3	-3
Analisis Data dan Informasi (Non ASN)	0	4	0	4

**Kelompok Jabatan Fungsional**

Jabatan	KLS	B	K	+/-
Analisis Sumber Daya Manusia Aparatur Ahli Madya	12	0	1	-1
Administrator Kesehatan Ahli Madya	11	0	1	-1
Perencana Ahli Muda	10	0	1	-1
Analisis Pengelolaan Keuangan APBN Ahli Muda	10	0	2	-2
Administrator Kesehatan Ahli Muda	9	2	3	-1
Pembimbing Kesehatan Kerja Ahli Muda	9	0	2	-2

**Kepala Instalasi Rawat Jalan**

Jabatan	KLS	B	K	+/-
Dokter Ahli Utama	14	2	0	2
Dokter Gigi Ahli Utama	14	1	0	1
Dokter Ahli Madya	12	4	4	0
Dokter Gigi Ahli Madya	12	2	2	0
Dokter Ahli Muda	10	1	4	-3
Dokter Gigi Ahli Muda	10	1	2	-1

Epidemiologi Kesehatan Ahli Muda	9	0	1	-1
Administrator Kesehatan Ahli Pertama	8	1	3	-2
Pembimbing Kesehatan Kerja Ahli Pertama	8	0	3	-3
Epidemiologi Kesehatan Ahli Pertama	8	0	1	-1
Analisis Data dan Informasi (Non ASN)	0	2	0	2

Teknisi Elektromedik Ahli Muda	9	0	1	-1
Dokter Ahli Pertama	9	1	4	-3
Dokter Gigi Ahli Pertama	9	0	4	-4
Teknisi Elektromedik Ahli Pertama	8	0	2	-2
Bidan Ahli Pertama	8	0	2	-2
Nutrisionis Ahli Pertama	8	0	1	-1
Radiografer Penyelia	8	0	2	-2
Bidan Penyelia	8	0	1	-1
Nutrisionis Penyelia	8	0	1	-1
Perawat Penyelia	8	2	4	-2
Perawat Gigi/Terapis Gigi dan Mulut Penyelia	8	2	3	-1
Perekam Medis Penyelia	8	0	1	-1

Teknisi Elektromedik Penyelia	8	0	1	-1
Bidan Mahir	7	0	2	-2
Nutrisionis Mahir	7	0	1	-1
Perawat Mahir	7	1	4	-3
Perawat Gigi/Terapis Gigi dan Mulut Mahir	7	0	3	-3
Perekam Medis Mahir	7	1	3	-2
Radiografer Mahir	7	1	1	0
Teknisi Elektromedik Mahir	7	0	2	-2
Bidan Terampil	6	0	3	-3
Nutrisionis Terampil	6	1	1	0
Perawat Terampil	6	2	3	-1
Perawat Gigi/Terapis Gigi dan Mulut Terampil	6	1	5	-4

Perekam Medis Terampil	6	1	4	-3
Radiografer Terampil	6	1	2	-1
Teknisi Elektromedik Terampil	6	0	3	-3
Analisis Kesehatan (Non ASN)	0	2	0	2

**Kepala Instalasi Farmasi**

<b>Jabatan</b>	<b>KLS</b>	<b>B</b>	<b>K</b>	<b>+/-</b>
Apoteker Ahli Madya	11	0	1	-1
Apoteker Ahli Muda	9	0	1	-1
Apoteker Ahli Pertama	8	1	3	-2
Asisten Apoteker Penyelia	8	0	1	-1
Asisten Apoteker Mahir	7	0	2	-2
Asisten Apoteker Terampil	6	0	3	-3



Analisis Kesehatan (Non ASN)	0	1	0	1
---------------------------------	---	---	---	---

**Kepala Instalasi Laboratorium**

Jabatan	KLS	B	K	+/-
Dokter Ahli Muda	10	0	1	-1
Dokter Ahli Pertama	9	0	1	-1
Pranata Laboratorium Kesehatan Penyelia	8	0	2	-2
Pranata Laboratorium Kesehatan Mahir	7	2	2	0
Pranata Laboratorium Kesehatan Terampil	6	1	3	-2

**Kepala Instalasi Rehabilitasi Medik**

Jabatan	KLS	B	K	+/-
Dokter Ahli Utama	14	1	0	1

Dokter Ahli Madya	12	0	1	-1
Dokter Ahli Muda	10	0	1	-1
Dokter Ahli Pertama	9	0	1	-1
Fisioterapis Ahli Muda	9	0	2	-2
Fisioterapis Ahli Pertama	8	0	2	-2
Fisioterapis Penyelia	8	0	1	-1
Fisioterapis Mahir	7	2	2	0
Fisioterapis Terampil	6	0	1	-1

Keterangan :

\* : JF penyetaraan yang kelasnya berbeda dengan JF non penyetaraan

\*\* : JF penyetaraan yang kelasnya sama dengan JF non penyetaraan

MENTERI KESEHATAN  
REPUBLIK INDONESIA,

ttd.

BUDI G. SADIKIN

[jdih.kemkes.go.id](http://jdih.kemkes.go.id)

Salinan sesuai dengan aslinya

Kepala Biro Hukum  
Sekretariat Jenderal Kementerian Kesehatan,

  
Indah Febrianti, S.H., M.H.  
NIP 197802122003122003