



KEPUTUSAN MENTERI KESEHATAN REPUBLIK INDONESIA

NOMOR HK.01.07/MENKES/1052/2022

TENTANG

PETA JABATAN UNIT PELAKSANA TEKNIS

DI LINGKUNGAN BADAN PENGEMBANGAN DAN PEMBERDAYAAN SUMBER  
DAYA MANUSIA KESEHATAN

DENGAN RAHMAT TUHAN YANG MAHA ESA

MENTERI KESEHATAN REPUBLIK INDONESIA,

- Menimbang : a. bahwa untuk melaksanakan ketentuan Pasal 271 Peraturan Menteri Kesehatan Nomor 25 Tahun 2020 tentang Organisasi dan Tata Kerja Kementerian Kesehatan, perlu menyusun peta jabatan di lingkungan Kementerian Kesehatan;
- b. bahwa sebagai tindak lanjut penyetaraan jabatan administrasi menjadi jabatan fungsional di lingkungan Kementerian Kesehatan, perlu dilakukan perubahan atas Keputusan Menteri Kesehatan Nomor HK.01.07/MENKES/7092/2020 tentang Peta Jabatan Unit Pelaksana Teknis di Lingkungan Badan Pengembangan dan Pemberdayaan Sumber Daya Manusia Kesehatan;
- c. bahwa berdasarkan pertimbangan sebagaimana dimaksud dalam huruf a dan huruf b, perlu menetapkan Keputusan Menteri Kesehatan tentang Peta Jabatan Unit Pelaksana Teknis di Lingkungan Badan Pengembangan dan Pemberdayaan Sumber Daya Manusia Kesehatan;

- Mengingat : 1. Undang-Undang Nomor 5 Tahun 2014 tentang Aparatur Sipil Negara (Lembaran Negara Republik Indonesia Tahun 2014 Nomor 6, Tambahan Lembaran Negara Republik Indonesia Nomor 5494);
2. Peraturan Pemerintah Nomor 11 Tahun 2017 tentang Manajemen Pegawai Negeri Sipil (Lembaran Negara Republik Indonesia Tahun 2017 Nomor 63, Tambahan Lembaran Negara Republik Indonesia Nomor 6037) sebagaimana telah diubah dengan Peraturan Pemerintah Nomor 17 Tahun 2020 tentang Perubahan atas Peraturan Pemerintah Nomor 11 Tahun 2017 tentang Manajemen Pegawai Negeri Sipil (Lembaran Negara Republik Indonesia Tahun 2020 Nomor 68, Tambahan Lembaran Negara Republik Indonesia Nomor 6477);
3. Peraturan Menteri Kesehatan Nomor 40 Tahun 2019 tentang Penataan Jabatan Pelaksana dan Jabatan Fungsional di Lingkungan Kementerian Kesehatan (Berita Negara Republik Indonesia Tahun 2019 Nomor 1187);
4. Peraturan Menteri Kesehatan Nomor 25 Tahun 2020 tentang Organisasi dan Tata Kerja Kementerian Kesehatan (Berita Negara Republik Indonesia Tahun 2020 Nomor 1146);
5. Peraturan Menteri Kesehatan Nomor 50 Tahun 2020 tentang Organisasi dan Tata Kerja Unit Pelaksana Teknis Bidang Pelatihan Kesehatan di Lingkungan Kementerian Kesehatan (Berita Negara Republik Indonesia Tahun 2020 Nomor 1518) sebagaimana telah diubah dengan Peraturan Menteri Kesehatan Nomor 29 Tahun 2021 tentang Perubahan atas Peraturan Menteri Kesehatan Nomor 50 Tahun 2020 tentang Organisasi dan Tata Kerja Unit Pelaksana Teknis Bidang Pelatihan Kesehatan di Lingkungan Kementerian Kesehatan (Berita Negara Republik Indonesia Tahun 2021 Nomor 1176);
6. Keputusan Menteri Kesehatan Nomor HK.01.07/MENKES/43/2020 tentang Jabatan Pelaksana di Lingkungan Kementerian Kesehatan;

MEMUTUSKAN:

Menetapkan : KEPUTUSAN MENTERI KESEHATAN TENTANG PETA JABATAN UNIT PELAKSANA TEKNIS DI LINGKUNGAN BADAN PENGEMBANGAN DAN PEMBERDAYAAN SUMBER DAYA MANUSIA KESEHATAN.

KESATU : Menetapkan Peta Jabatan Unit Pelaksana Teknis di lingkungan Badan Pengembangan dan Pemberdayaan Sumber Daya Manusia Kesehatan sebagaimana tercantum dalam Lampiran yang merupakan bagian tidak terpisahkan dari Keputusan Menteri ini.

KEDUA : Peta Jabatan Unit Pelaksana Teknis di lingkungan Badan Pengembangan dan Pemberdayaan Sumber Daya Manusia Kesehatan sebagaimana dimaksud dalam Diktum KESATU wajib digunakan sebagai acuan dalam melaksanakan penyusunan formasi dan pengangkatan ke dalam jabatan di lingkungan Unit Pelaksana Teknis Badan Pengembangan dan Pemberdayaan Sumber Daya Manusia Kesehatan.

KETIGA : Pengangkatan pegawai ke dalam jabatan di lingkungan Badan Pengembangan dan Pemberdayaan Sumber Daya Manusia Kesehatan sebagaimana dimaksud dalam Diktum KEDUA harus memenuhi syarat jabatan dan standar kompetensi.

KEEMPAT : Untuk kelancaran pelaksanaan tugas di lingkungan Unit Pelaksana Teknis Badan Pengembangan dan Pemberdayaan Sumber Daya Manusia Kesehatan, dalam waktu paling lama 6 (enam) bulan sejak Keputusan Menteri ini berlaku, masing-masing Pimpinan Satuan Kerja segera melakukan penataan sesuai dengan ketentuan peraturan perundang-undangan.

KELIMA : Pada saat Keputusan Menteri ini mulai berlaku, seluruh pegawai yang memangku jabatan fungsional/jabatan pelaksana di lingkungan Unit Pelaksana Teknis Badan Pengembangan dan Pemberdayaan Sumber Daya Manusia Kesehatan tetap melaksanakan tugas dan fungsinya sampai dengan diangkat dalam jabatan baru berdasarkan Keputusan Menteri ini.

- KEENAM : Pada saat Keputusan Menteri ini mulai berlaku, Keputusan Menteri Kesehatan Nomor HK.01.07/MENKES/7092/2020 tentang Peta Jabatan Unit Pelaksana Teknis di Lingkungan Badan Pengembangan dan Pemberdayaan Sumber Daya Manusia Kesehatan dicabut dan dinyatakan tidak berlaku.
- KETUJUHU : Keputusan Menteri ini mulai berlaku pada tanggal ditetapkan.

Ditetapkan di Jakarta  
pada tanggal 30 Maret 2022

MENTERI KESEHATAN  
REPUBLIK INDONESIA,

ttd.

BUDI G. SADIKIN

Salinan sesuai dengan aslinya

PH, Kepala Biro Hukum  
Sekretariat Jenderal Kementerian Kesehatan,



Indah Febrianti, S.H., M.H.  
NIP 197802122003122003

LAMPIRAN  
 KEPUTUSAN MENTERI KESEHATAN  
 REPUBLIK INDONESIA  
 NOMOR HK.01.07/MENKES/1052/2022  
 TENTANG  
 PETA JABATAN UNIT PELAKSANA TEKNIS  
 DI LINGKUNGAN BADAN PENGEMBANGAN DAN  
 PEMBERDAYAAN SUMBER DAYA MANUSIA  
 KESEHATAN

1. POLTEKKES KEMENKES BANDUNG

PEGAWAI 395 ORANG TERDIRI DARI :		
Es.I : 0	Es.III : 1	JF : 221
Es.II :	Es.IV : 1	JP : 172

<b>DIREKTUR POLTEKKES KEMENKES BANDUNG</b>
<b>Kelas 14</b>

Ket :
KLS : Kelas Jabatan
B : Bezetting (Keadaan Pegawai)
K : Kebutuhan (Berdasarkan ABK)
+/- : Selisih

Jabatan	KLS	B	K	+/-
Guru Besar/ Profesor	13	0	1	-1

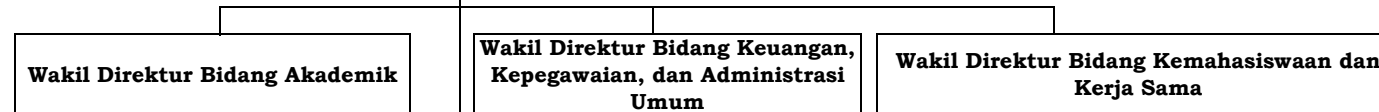

<b>Ketua Satuan Pengawas Internal</b>
---------------------------------------

Jabatan	KLS	B	K	+/-
Auditor Ahli Madya	11	0	2	-2
Auditor Ahli Muda	9	1	4	-3
Auditor Ahli Pertama	8	0	8	-8
Analisis Pengawasan	7	1	0	1

<b>Kepala Pusat Penelitian dan Pengabdian Kepada Masyarakat</b>					<b>Kepala Unit Teknologi Informasi</b>					<b>Kepala Bagian Akademik dan Umum</b> <b>Kelas 12</b>									
<b>Jabatan</b>	<b>KLS</b>	<b>B</b>	<b>K</b>	<b>+/-</b>	<b>Jabatan</b>	<b>KLS</b>	<b>B</b>	<b>K</b>	<b>+/-</b>	<b>Kepala Subbagian Administrasi Akademik</b> <b>Kelas 10</b>									
<b>Jabatan</b>	<b>KLS</b>	<b>B</b>	<b>K</b>	<b>+/-</b>	<b>Jabatan</b>	<b>KLS</b>	<b>B</b>	<b>K</b>	<b>+/-</b>	<b>Jabatan</b>	<b>KLS</b>	<b>B</b>	<b>K</b>	<b>+/-</b>					
Analisis Data dan Informasi	7	0	1	-1	Pranata Komputer Ahli Muda	9	0	1	-1	Analisis Hukum Ahli Muda	9	0	1	-1	Arsiparis Ahli Madya	11	0	1	-1
Pengelola Data	6	2	2	0	Pranata Komputer Ahli Pertama	8	0	2	-2	Analisis Hukum Ahli Pertama	8	0	1	-1	Analisis Anggaran Ahli Muda	10	0	1	-1
Pengadministrasi Umum	3	0	1	-1	Pranata Komputer Penyelia	8	0	2	-2	Arsiparis Ahli Pertama	8	0	1	-1	Analisis Pengelolaan Keuangan APBN Ahli Muda	10	0	2	-2
					Pranata Komputer Mahir	7	0	3	-3	Perancang Peraturan Perundang-undangan Ahli Pertama	8	0	1	-1	Perencana Ahli Muda	10	0	1	-1
					Pranata Komputer Terampil	6	0	4	-4	Arsiparis Mahir	7	0	1	-1	Pengelola Pengadaan Barang/Jasa Ahli Muda	10	2	0	2
					Analisis Sistem Informasi	7	0	1	-1	Arsiparis Terampil	6	0	1	-1	Analisis Kepegawaian Ahli Muda**	9	1	3	-2
					Pranata Teknologi Informasi Komputer	5	0	1	-1	Analisis Data dan Informasi	7	0	3	-3	Analisis Pengelolaan Keuangan APBN Ahli Muda*	9	1	1	0
															Arsiparis Ahli Muda	9	0	3	-3
															Pranata Hubungan Masyarakat Ahli Muda**	9	1	1	0
															Analisis Kepegawaian Ahli Pertama	8	1	2	-1

**Kepala Pusat Pengembangan Pendidikan**

Jabatan	KLS	B	K	+/-
Pengembang Teknologi Pembelajaran Ahli Madya	11	0	1	-1
Pengembang Teknologi Pembelajaran Ahli Muda	9	0	2	-2
Pengembang Teknologi Pembelajaran Ahli Pertama	8	0	4	-4
Analisis Data dan Informasi	7	0	1	-1

**Kepala Unit Laboratorium Terpadu**

Jabatan	KLS	B	K	+/-
Analisis Laboratorium Pendidikan	7	0	1	-1
Pengelola Laboratorium	5	0	1	-1
Pengadministrasi Umum	3	0	1	-1

Pengelola Data	6	2	6	-4
Pranata Kearsipan	5	10	2	8
Pengadministrasi Umum	3	1	1	0

Analisis Pengelolaan Keuangan APBN Ahli Pertama	8	0	2	-2
Arsiparis Ahli Pertama	8	1	2	-1
Pengelola Pengadaan Barang/Jasa Ahli Pertama	8	1	0	1
Perencana Ahli Pertama	8	0	2	-2
Pranata Keuangan APBN Penyelia	9	0	2	-2
Arsiparis Penyelia	8	0	3	-3
Pranata Keuangan APBN Mahir	8	0	3	-3
Arsiparis Mahir	7	0	2	-2
Analisis Kepegawaian Mahir	7	0	1	-1
Penata Laksana Barang Terampil	7	0	2	-2

Pengadministrasi Umum	3	0	1	-1
-----------------------	---	---	---	----

**Kepala Pusat Penjaminan Mutu**

Jabatan	KLS	B	K	+/-
Analisis Data dan Informasi	7	0	1	-1
Pengelola Data	6	0	1	-1
Pengadministrasi Umum	3	0	1	-1

**Kepala Unit Perpustakaan Terpadu**

Jabatan	KLS	B	K	+/-
Pustakawan Ahli Madya	11	0	1	-1
Pustakawan Ahli Muda	9	1	2	-1
Pustakawan Ahli Pertama	8	0	2	-2
Pustakawan Penyelia	8	0	1	-1
Pustakawan Mahir	7	0	2	-2
Pustakawan Terampil	6	0	4	-4
Pengelola Perpustakaan	5	2	3	-1

Pranata Keuangan APBN Terampil	7	0	1	-1
Arsiparis Terampil	6	0	2	-2
Analisis Kepegawaian Terampil	6	0	1	-1
Analisis Barang Milik Negara	7	0	2	-2
Analisis Keuangan	7	2	2	0
Analisis Sumber Daya Manusia Aparatur	7	2	1	1
Bendahara	7	1	2	-1
Penyusun Program Anggaran dan Pelaporan	7	7	1	6
Penyusun Rencana Pengadaan Sarana dan Prasarana	7	0	3	-3
Pengelola Barang Milik Negara	6	2	2	0
Pengelola Data	6	6	2	4
Pengelola Keuangan	6	14	6	8
Sekretaris	6	0	1	-1
Pengelola Instalasi Air dan Listrik	5	5	3	2



**Kepala Unit Pengembangan Bahasa**

Jabatan	KLS	B	K	+/-
Analisis Data dan Informasi	7	0	1	-1
Pengelola Data	6	0	1	-1
Pengadministrasi Umum	3	0	1	-1

**Kepala Unit Pengelola Usaha**

Jabatan	KLS	B	K	+/-
Analisis Keuangan	7	0	1	-1
Pengelola Keuangan	6	0	2	-2

Pengelola Kepegawaian	5	0	1	-1
Pranata Kearsipan	5	32	2	30
Pemelihara Sarana dan Prasarana	3	0	2	-2
Pengadministrasi Umum	3	4	12	-8
Pengemudi	3	6	13	-7
Pramu Bakti	3	8	13	-5

Ketua Jurusan Keperawatan					Ketua Jurusan Keperawatan Gigi					Ketua Jurusan Kebidanan					Ketua Jurusan Farmasi					Ketua Jurusan Kesehatan Lingkungan				
Ketua Prodi DIII Keperawatan Bandung					Ketua Prodi DIII Kesehatan Gigi					Ketua Prodi DIII Kebidanan Bandung					Ketua Prodi DIII Farmasi					Ketua Prodi DIII Sanitasi				
Jabatan	KLS	B	K	+/-	Jabatan	KLS	B	K	+/-	Jabatan	KLS	B	K	+/-	Jabatan	KLS	B	K	+/-	Jabatan	KLS	B	K	+/-
Lektor Kepala	11	11	14	-3	Lektor Kepala	11	5	5	0	Lektor Kepala	11	11	2	9	Lektor Kepala	11	1	3	-2	Lektor Kepala	11	3	6	-3
Lektor	9	24	23	1	Lektor	9	7	8	-1	Lektor	9	14	6	8	Lektor	9	2	4	-2	Lektor	9	5	3	2

Pranata Laboratorium Pendidikan Ahli Muda	9	0	2	-2
Asisten Ahli	8	2	1	1
Pranata Laboratorium Pendidikan Ahli Pertama	8	0	1	-1
Pranata Laboratorium Pendidikan Penyelia	8	0	2	-2
Pranata Laboratorium Pendidikan Mahir	7	0	1	-1
Pranata Laboratorium Pendidikan Terampil	6	0	1	-1
Analisis Laboratorium Pendidikan	7	0	1	-1
Pengembang Program Studi	7	2	2	0
Pengelola Data	6	1	2	-1
Pengelola Laboratorium	5	0	1	-1

**Ketua Prodi DIII Keperawatan Bogor**

Jabatan	KLS	B	K	+/-
Lektor Kepala	11	3	0	3
Lektor	9	16	14	2

Pranata Laboratorium Pendidikan Ahli Muda	9	0	2	-2
Asisten Ahli	8	2	2	0
Pranata Laboratorium Pendidikan Ahli Pertama	8	0	1	-1
Pranata Laboratorium Pendidikan Penyelia	8	0	2	-2
Pranata Laboratorium Pendidikan Mahir	7	0	1	-1
Pranata Laboratorium Pendidikan Terampil	6	0	1	-1
Analisis Laboratorium Pendidikan	7	0	1	-1
Pengembang Program Studi	7	1	2	-1
Pengelola Data	6	5	2	3
Pengelola Laboratorium	5	0	1	-1

**Ketua Prodi Sarjana Terapan Terapi Gigi**

Jabatan	KLS	B	K	+/-
Lektor Kepala	11	3	2	1
Lektor	9	4	2	2

Pranata Laboratorium Pendidikan Ahli Muda	9	0	2	-2
Asisten Ahli	8	2	6	-4
Pranata Laboratorium Pendidikan Ahli Pertama	8	0	1	-1
Pranata Laboratorium Pendidikan Penyelia	8	0	2	-2
Pranata Laboratorium Pendidikan Mahir	7	0	1	-1
Pranata Laboratorium Pendidikan Terampil	6	0	1	-1
Analisis Laboratorium Pendidikan	7	1	1	0
Pengembang Program Studi	7	1	2	-1
Pengelola Data	6	0	2	-2
Pengelola Laboratorium	5	0	1	-1

**Ketua Prodi DIII Kebidanan Bogor**

Jabatan	KLS	B	K	+/-
Lektor Kepala	11	1	0	1
Lektor	9	13	13	0

Pranata Laboratorium Pendidikan Ahli Muda	9	0	2	-2
Asisten Ahli	8	3	5	-2
Pranata Laboratorium Pendidikan Ahli Pertama	8	0	1	-1
Pranata Laboratorium Pendidikan Penyelia	8	0	2	-2
Pranata Laboratorium Pendidikan Mahir	7	0	1	-1
Pranata Laboratorium Pendidikan Terampil	6	0	1	-1
Analisis Laboratorium Pendidikan	7	0	1	-1
Pengembang Program Studi	7	4	2	2
Pengelola Data	6	1	2	-1
Pengelola Laboratorium	5	0	1	-1

Pranata Laboratorium Pendidikan Ahli Muda	9	0	2	-2
Asisten Ahli	8	2	1	1
Pranata Laboratorium Pendidikan Ahli Pertama	8	0	1	-1
Pranata Laboratorium Pendidikan Penyelia	8	0	2	-2
Pranata Laboratorium Pendidikan Mahir	7	0	1	-1
Pranata Laboratorium Pendidikan Terampil	6	0	1	-1
Analisis Laboratorium Pendidikan	7	0	1	-1
Pengembang Program Studi	7	0	1	-1
Pengelola Data	6	2	2	0
Pengelola Laboratorium	5	0	1	-1

**Ketua Prodi Sarjana Terapan Sanitasi Lingkungan**

Jabatan	KLS	B	K	+/-
Lektor	9	2	6	-4
Pranata Laboratorium Pendidikan Ahli Muda	9	0	2	-2

Pranata Laboratorium Pendidikan Ahli Muda	9	0	2	-2
Asisten Ahli	8	3	4	-1
Pranata Laboratorium Pendidikan Ahli Pertama	8	0	1	-1
Pranata Laboratorium Pendidikan Penyelia	8	0	2	-2
Pranata Laboratorium Pendidikan Mahir	7	0	1	-1
Pranata Laboratorium Pendidikan Terampil	6	0	1	-1
Analisis Kepegawaian Terampil	6	0	1	-1
Analisis Laboratorium Pendidikan	7	1	1	0
Pengembang Program Studi	7	3	2	1
Pengelola Barang Milik Negara	6	0	1	-1
Pengelola Data	6	4	2	2
Pengelola Keuangan	6	2	1	1

Pranata Laboratorium Pendidikan Ahli Muda	9	0	2	-2
Asisten Ahli	8	0	2	-2
Pranata Laboratorium Pendidikan Ahli Pertama	8	0	1	-1
Pranata Laboratorium Pendidikan Penyelia	8	0	2	-2
Pranata Laboratorium Pendidikan Mahir	7	0	1	-1
Pranata Laboratorium Pendidikan Terampil	6	0	1	-1
Analisis Laboratorium Pendidikan	7	0	1	-1
Pengembang Program Studi	7	0	1	-1
Pengelola Data	6	1	2	-1
Pengelola Laboratorium	5	0	1	-1

Pranata Laboratorium Pendidikan Ahli Muda	9	0	2	-2
Asisten Ahli	8	4	4	0
Pranata Laboratorium Pendidikan Ahli Pertama	8	0	1	-1
Pranata Laboratorium Pendidikan Penyelia	8	0	2	-2
Pranata Laboratorium Pendidikan Mahir	7	0	1	-1
Pranata Laboratorium Pendidikan Terampil	6	0	1	-1
Analisis Kepegawaian Terampil	6	0	1	-1
Analisis Laboratorium Pendidikan	7	0	1	-1
Pengembang Program Studi	7	1	1	0
Pengelola Barang Milik Negara	6	0	1	-1
Pengelola Data	6	3	3	0
Pengelola Keuangan	6	1	1	0

Asisten Ahli	8	3	3	0
Pranata Laboratorium Pendidikan Ahli Pertama	8	0	1	-1
Pranata Laboratorium Pendidikan Penyelia	8	0	2	-2
Pranata Laboratorium Pendidikan Mahir	7	0	1	-1
Pranata Laboratorium Pendidikan Terampil	6	0	1	-1
Analisis Laboratorium Pendidikan	7	0	1	-1
Pengembang Program Studi	7	2	1	1
Pengelola Data	6	2	2	0
Pengelola Laboratorium	5	0	1	-1

Pengelola Instalasi Air dan Listrik	5	0	1	-1
Petugas Keamanan	5	0	2	-2
Pengelola Kepegawaian	5	0	1	-1
Pengelola Laboratorium	5	0	1	-1
Pranata Kearsipan	5	3	3	0
Pengadministrasi Umum	3	1	3	-2
Pengemudi	3	2	2	0
Pramu Bakti	3	1	2	-1

**Ketua Prodi Profesi Ners**

Jabatan	KLS	B	K	+/-
Lektor	9	8	3	5
Pranata Laboratorium Pendidikan Ahli Muda	9	0	2	-2
Asisten Ahli	8	0	3	-3
Pranata Laboratorium Pendidikan Ahli Pertama	8	0	1	-1
Pranata Laboratorium Pendidikan Penyelia	8	0	2	-2

Pengelola Instalasi Air dan Listrik	5	0	1	-1
Petugas Keamanan	5	0	2	-2
Pengelola Kepegawaian	5	0	1	-1
Pengelola Laboratorium	5	0	1	-1
Pranata Kearsipan	5	5	5	0
Pengadministrasi Umum	3	0	2	-2
Pengemudi	3	1	2	-1
Pramu Bakti	3	7	3	4

**Ketua Prodi DIII Kebidanan Karawang**

Jabatan	KLS	B	K	+/-
Lektor	9	9	11	-2
Pranata Laboratorium Pendidikan Ahli Muda	9	0	2	-2
Asisten Ahli	8	6	4	2
Pranata Laboratorium Pendidikan Ahli Pertama	8	0	1	-1
Pranata Laboratorium Pendidikan Penyelia	8	0	2	-2

Pranata Laboratorium Pendidikan Mahir	7	0	1	-1
Pranata Laboratorium Pendidikan Terampil	6	0	1	-1
Analisis Laboratorium Pendidikan	7	1	1	0
Pengembang Program Studi	7	2	1	1
Pengelola Data	6	0	2	-2
Pengelola Laboratorium	5	0	1	-1

Pranata Laboratorium Pendidikan Mahir	7	0	1	-1
Pranata Laboratorium Pendidikan Terampil	6	0	1	-1
Analisis Kepegawaian Terampil	6	0	1	-1
Analisis Laboratorium Pendidikan	7	0	1	-1
Pengembang Program Studi	7	3	2	1
Pengelola Barang Milik Negara	6	0	1	-1
Pengelola Data	6	2	2	0
Pengelola Keuangan	6	2	1	1
Pengelola Instalasi Air	5	0	1	-1
Pengelola Kepegawaian	5	0	1	-1
Pengelola Laboratorium	5	0	1	-1
Pranata Kearsipan	5	9	8	1
Pengadminis- trasi Umum	3	0	2	-2
Pengemudi	3	1	2	-1
Pramu Bakti	3	2	2	0

<b>Ketua Prodi Profesi Bidan</b>				
<b>Jabatan</b>	<b>KLS</b>	<b>B</b>	<b>K</b>	<b>+/-</b>
Lektor	9	3	2	1
Pranata Laboratorium Pendidikan Ahli Muda	9	0	2	-2
Asisten Ahli	8	10	4	6
Pranata Laboratorium Pendidikan Ahli Pertama	8	0	1	-1
Pranata Laboratorium Pendidikan Penyelia	8	0	2	-2
Pranata Laboratorium Pendidikan Mahir	7	0	1	-1
Pranata Laboratorium Pendidikan Terampil	6	0	1	-1
Analisis Laboratorium Pendidikan	7	0	1	-1
Pengembang Program Studi	7	0	1	-1

Pengelola Data	6	0	2	-2
Pengelola Laboratorium	5	0	1	-1
<b>Ketua Prodi Sarjana Terapan Kebidanan</b>				
<b>Jabatan</b>	<b>KLS</b>	<b>B</b>	<b>K</b>	<b>+/-</b>
Lektor Kepala	11	0	1	-1
Lektor	9	0	2	-2
Pranata Laboratorium Pendidikan Ahli Muda	9	0	2	-2
Asisten Ahli	8	0	3	-3
Pranata Laboratorium Pendidikan Ahli Pertama	8	0	1	-1
Pranata Laboratorium Pendidikan Penyelia	8	0	2	-2
Pranata Laboratorium Pendidikan Mahir	7	0	1	-1
Pranata Laboratorium Pendidikan Terampil	6	0	1	-1
Analisis Laboratorium Pendidikan	7	0	1	-1
Pengembang Program Studi	7	0	1	-1
Pengelola Data	6	0	2	-2
Pengelola Laboratorium	5	0	1	-1

Ketua Jurusan Gizi					Ketua Jurusan Promosi Kesehatan					Ketua Jurusan Teknologi Laboratorium Medis				
Ketua Prodi DIII Gizi					Ketua Prodi Sarjana Terapan Promosi Kesehatan					Ketua Prodi DIII Teknologi Laboratorium Medis				
Jabatan	KLS	B	K	+/-	Jabatan	KLS	B	K	+/-	Jabatan	KLS	B	K	+/-
Lektor Kepala	11	3	3	0	Lektor Kepala	11	3	3	0	Lektor Kepala	11	1	4	-3
Lektor	9	5	7	-2	Lektor	9	3	4	-1	Lektor	9	10	12	-2
Pranata Laboratorium Pendidikan Ahli Muda	9	0	2	-2	Pranata Laboratorium Pendidikan Ahli Muda	9	0	2	-2	Pranata Laboratorium Pendidikan Ahli Muda	9	0	2	-2
Asisten Ahli	8	1	3	-2	Asisten Ahli	8	2	2	0	Asisten Ahli	8	2	6	-4
Pranata Laboratorium Pendidikan Ahli Pertama	8	0	1	-1	Pranata Laboratorium Pendidikan Ahli Pertama	8	0	1	-1	Pranata Laboratorium Pendidikan Ahli Pertama	8	0	1	-1
Pranata Laboratorium Pendidikan Penyelia	8	0	2	-2	Pranata Laboratorium Pendidikan Penyelia	8	0	2	-2	Pranata Laboratorium Pendidikan Penyelia	8	0	2	-2
Pranata Laboratorium Pendidikan Mahir	7	0	1	-1	Pranata Laboratorium Pendidikan Mahir	7	0	1	-1	Pranata Laboratorium Pendidikan Mahir	7	0	1	-1
Pranata Laboratorium Pendidikan Terampil	6	0	1	-1	Pranata Laboratorium Pendidikan Terampil	6	0	1	-1	Pranata Laboratorium Pendidikan Terampil	6	0	1	-1
Analisis Laboratorium Pendidikan	7	0	1	-1	Analisis Laboratorium Pendidikan	7	0	1	-1	Analisis Laboratorium Pendidikan	7	1	1	0
Pengembang Program Studi	7	1	1	0	Pengembang Program Studi	7	2	2	0	Pengembang Program Studi	7	1	1	0
Pengelola Data	6	1	2	-1	Pengelola Data	6	1	2	-1	Pengelola Data	6	0	2	-2
Pengelola Laboratorium	5	0	1	-1	Pengelola Laboratorium	5	0	1	-1	Pengelola Laboratorium	5	1	1	0



**Ketua Prodi Sarjana Terapan Gizi dan Dietetika**

Jabatan	KLS	B	K	+/-
Lektor Kepala	11	2	3	-1
Lektor	9	3	6	-3
Pranata Laboratorium Pendidikan Ahli Muda	9	0	2	-2
Asisten Ahli	8	4	5	-1
Pranata Laboratorium Pendidikan Ahli Pertama	8	0	1	-1
Pranata Laboratorium Pendidikan Penvelia	8	0	2	-2
Pranata Laboratorium Pendidikan Mahir	7	0	1	-1
Pranata Laboratorium Pendidikan Terampil	6	0	1	-1
Analisis Laboratorium Pendidikan	7	0	1	-1
Pengembang Program Studi	7	0	1	-1
Pengelola Data	6	2	2	0
Pengelola Laboratorium	5	0	1	-1

**Ketua Prodi Sarjana Terapan Teknologi Laboratorium Medis**

Jabatan	KLS	B	K	+/-
Lektor Kepala	11	0	2	-2
Lektor	9	7	8	-1
Pranata Laboratorium Pendidikan Ahli Muda	9	0	2	-2
Asisten Ahli	8	3	4	-1
Pranata Laboratorium Pendidikan Ahli Pertama	8	0	1	-1
Pranata Laboratorium Pendidikan Penvelia	8	0	2	-2
Pranata Laboratorium Pendidikan Mahir	7	0	1	-1
Pranata Laboratorium Pendidikan Terampil	6	0	1	-1
Analisis Laboratorium Pendidikan	7	1	1	0
Pengembang Program Studi	7	1	1	0
Pengelola Data	6	0	2	-2
Pengelola Laboratorium	5	1	1	0

<b>Ketua Prodi Profesi Dietisien</b>				
<b>Jabatan</b>	<b>KLS</b>	<b>B</b>	<b>K</b>	<b>+/-</b>
Lektor	9	4	4	0
Pranata Laboratorium Pendidikan Ahli Muda	9	0	2	-2
Asisten Ahli	8	1	2	-1
Pranata Laboratorium Pendidikan Ahli Pertama	8	0	1	-1
Pranata Laboratorium Pendidikan Penyelia	8	0	2	-2
Pranata Laboratorium Pendidikan Mahir	7	0	1	-1
Pranata Laboratorium Pendidikan Terampil	6	0	1	-1
Analisis Laboratorium Pendidikan	7	0	1	-1
Pengembang Program Studi	7	0	1	-1
Pengelola Data	6	1	2	-1
Pengelola Laboratorium	5	0	1	-1

Keterangan:

\* : JF penyetaraan yang kelasnya berbeda dengan JF non penyetaraan

\*\* : JF penyetaraan yang kelasnya sama dengan JF non penyetaraan

2. POLTEKKES KEMENKES JAKARTA III

PEGAWAI 214 ORANG TERDIRI DARI :		
Es.I : 0	Es.III : 1	JF : 141
Es.II : 0	Es.IV : 1	JP : 71

<b>DIREKTUR POLTEKKES KEMENKES JAKARTA III</b>
<b>Kelas 14</b>

Ket :
KLS : Kelas Jabatan
B : Bezetting (Keadaan Pegawai)
K : Kebutuhan (Berdasarkan ABK)
+/- : Selisih

Jabatan	KLS	B	K	+/-
Guru Besar/ Profesor	13	0	1	-1

<b>Wakil Direktur Bidang Akademik</b>
---------------------------------------

<b>Wakil Direktur Bidang Keuangan, Kepegawaian, dan Administrasi Umum</b>
---

<b>Wakil Direktur Bidang Kemahasiswaan dan Kerja Sama</b>
---

<b>Ketua Satuan Pengawas Internal</b>
---------------------------------------

Jabatan	KLS	B	K	+/-
Auditor Ahli Madya	11	1	2	-1
Auditor Ahli Muda	9	0	4	-4
Auditor Ahli Pertama	8	1	8	-7

<b>Kepala Bagian Akademik dan Umum</b>
<b>Kelas 12</b>

<b>Kepala Pusat Penelitian dan Pengabdian Kepada Masyarakat</b>
---

<b>Kepala Unit Teknologi Informasi</b>
--

<b>Kepala Subbagian Administrasi Akademik</b>
<b>Kelas 10</b>

Jabatan	KLS	B	K	+/-
Arsiparis Ahli Madya	11	1	1	0

Jabatan	KLS	B	K	+/-
Analisis Data dan Informasi	7	0	3	-3
Pengelola Data	6	0	3	-3
Pengadministrasi Umum	3	0	2	-2

Jabatan	KLS	B	K	+/-
Pranata Komputer Ahli Muda	9	0	1	-1
Pranata Komputer Ahli Pertama	8	0	2	-2
Pranata Komputer Penyelia	8	0	2	-2
Pranata Komputer Mahir	7	0	3	-3
Pranata Komputer Terampil	6	0	4	-4
Analisis Sistem Informasi	7	2	1	1
Pranata Teknologi Informasi Komputer	5	0	1	-1

Jabatan	KLS	B	K	+/-
Analisis Hukum Ahli Muda	9	0	1	-1
Analisis Hukum Ahli Pertama	8	0	1	-1
Arsiparis Ahli Pertama	8	1	1	0
Perancang Peraturan Perundang-undangan Ahli Pertama	8	0	1	-1
Arsiparis Penyelia	8	0	1	-1
Arsiparis Terampil	6	0	1	-1
Analisis Data dan Informasi	7	1	4	-3
Pengelola Data	6	1	2	-1
Pranata Kearsipan	5	1	0	1

Analisis Pengelolaan Keuangan APBN Ahli Muda	10	0	2	-2
Perencana Ahli Muda	10	0	1	-1
Analisis Kepegawaian Ahli Muda	9	2	3	-1
Analisis Pengelolaan Keuangan APBN Ahli Muda*	9	1	1	0
Arsiparis Ahli Muda	9	1	3	-2
Pranata Hubungan Masyarakat Ahli Muda**	9	1	1	0
Pranata Keuangan APBN Penyelia	9	0	3	-3
Analisis Anggaran Ahli Pertama	8	0	1	-1
Analisis Pengelolaan Keuangan APBN Ahli Pertama	8	0	2	-2
Analisis Kepegawaian Ahli Pertama	8	2	2	0
Arsiparis Ahli Pertama	8	1	2	-1

<b>Kepala Pusat Pengembangan Pendidikan</b>
<b>Kepala Unit Laboratorium Terpadu</b>

Jabatan	KLS	B	K	+/-
Pengembang Teknologi Pembelajaran Ahli Madya	11	0	1	-1
Pengembang Teknologi Pembelajaran Ahli Muda	9	0	2	-2
Pengembang Teknologi Pembelajaran Ahli Pertama	8	0	3	-3
Analisis Data dan Informasi	7	0	1	-1
Pengadministrasi Umum	3	0	1	-1

**Kepala Pusat Penjaminan Mutu**

Jabatan	KLS	B	K	+/-
Analisis Laboratorium Pendidikan	7	0	1	-1
Pengelola Laboratorium	5	0	1	-1
Pengadministrasi Umum	3	0	1	-1

**Kepala Unit Perpustakaan Terpadu**

Pengadministrasi Umum	3	0	1	-1
-----------------------	---	---	---	----

Pengelola Pengadaan Barang/Jasa Ahli Pertama	8	1	0	1
Perencana Ahli Pertama	8	0	2	-2
Arsiparis Penyelia	8	0	3	-3
Pranata Keuangan APBN Mahir	8	0	3	-3
Arsiparis Mahir	7	1	3	-2
Analisis Kepegawaian Mahir	7	0	4	-4
Penata Laksana Barang Terampil	7	0	2	-2
Pranata Keuangan APBN Terampil	7	0	1	-1
Arsiparis Terampil	6	0	2	-2
Analisis Kepegawaian Terampil	6	0	4	-4
Analisis Barang Milik Negara	7	0	2	-2

Jabatan	KLS	B	K	+/-
Analisis Data dan Informasi	7	0	1	-1
Pengelola Data	6	0	1	-1
Pengadministrasi Umum	3	0	1	-1

Jabatan	KLS	B	K	+/-
Pustakawan Ahli Madya	11	1	1	0
Pustakawan Ahli Muda	9	1	2	-1
Pustakawan Ahli Pertama	8	0	3	-3
Pustakawan Penyelia	8	1	1	0
Pustakawan Mahir	7	0	1	-1
Pustakawan Terampil	6	0	5	-5
Penyuluh Perpustakaan	7	0	2	-2
Pengelola Perpustakaan	5	0	3	-3

**Kepala Unit Pengembangan Bahasa**

Analisis Data dan Informasi	7	2	1	1
Analisis Keuangan	7	2	3	-1
Analisis Sumber Daya Manusia Aparatur	7	0	2	-2
Bendahara	7	1	2	-1
Penyusun Program Anggaran dan Pelaporan	7	2	1	1
Penyusun Rencana Pengadaan Sarana dan Prasarana	7	1	2	-1
Penyuluh Kearsipan	7	1	0	1
Pengelola Barang Milik Negara	6	2	3	-1
Pengelola Data	6	1	4	-3
Pengelola Keuangan	6	2	5	-3
Sekretaris	6	0	1	-1
Pengelola Instalasi Air dan Listrik	5	0	2	-2
Pengelola Kepegawaian	5	1	1	0

Jabatan	KLS	B	K	+/-
Analisis Data dan Informasi	7	0	1	-1
Pengelola Data	6	0	1	-1
Pengadministrasi Umum	3	0	1	-1

**Kepala Unit Pengelola Usaha**

Jabatan	KLS	B	K	+/-
Analisis Keuangan	7	0	1	-1
Pengelola Keuangan	6	0	2	-2

Pengelola Wisma	5	0	2	-2
Petugas Keamanan	5	2	20	-18
Pranata Kearsipan	5	10	6	4
Teknisi Mesin	5	1	1	0
Pemelihara Sarana dan Prasarana	3	0	6	-6
Pengadministrasi Umum	3	3	16	-13
Pengemudi	3	2	10	-8
Pramu Bakti	3	8	39	-31

Ketua Jurusan Keperawatan					Ketua Jurusan Kebidanan					Ketua Jurusan Teknik Laboratorium Medis					Ketua Jurusan Fisioterapi				
Ketua Prodi DIII Keperawatan					Ketua Prodi DIII Kebidanan					Ketua Prodi DIII Teknologi Laboratorium Medis					Ketua Prodi Sarjana Terapan Fisioterapi				
Jabatan	KLS	B	K	+/-	Jabatan	KLS	B	K	+/-	Jabatan	KLS	B	K	+/-	Jabatan	KLS	B	K	+/-
Lektor Kepala	11	5	8	-3	Lektor Kepala	11	4	6	-2	Lektor Kepala	11	0	3	-3	Lektor Kepala	11	0	6	-6
Lektor	9	20	16	4	Lektor	9	13	12	1	Lektor	9	9	7	2	Lektor	9	4	12	-8
Pranata Laboratorium Pendidikan Ahli Muda	9	0	2	-2	Pranata Laboratorium Pendidikan Ahli Muda	9	0	2	-2	Pranata Laboratorium Pendidikan Ahli Muda	9	0	2	-2	Pranata Laboratorium Pendidikan Ahli Muda	9	0	2	-2

Asisten Ahli	8	3	8	-5	Asisten Ahli	8	3	6	-3	Asisten Ahli	8	1	3	-2	Asisten Ahli	8	3	6	-3
Pranata					Pranata					Pranata					Pranata				
Laboratorium Pendidikan Ahli Pertama	8	0	1	-1	Laboratorium Pendidikan Ahli Pertama	8	1	1	0	Laboratorium Pendidikan Ahli Pertama	8	0	1	-1	Laboratorium Pendidikan Ahli Pertama	8	1	1	0
Pranata					Pranata					Pranata					Pranata				
Laboratorium Pendidikan Penvelia	8	0	2	-2	Laboratorium Pendidikan Penvelia	8	0	2	-2	Laboratorium Pendidikan Penvelia	8	0	2	-2	Laboratorium Pendidikan Penvelia	8	0	2	-2
Pranata					Pranata					Pranata					Pranata				
Laboratorium Pendidikan Mahir	7	1	1	0	Laboratorium Pendidikan Mahir	7	0	1	-1	Laboratorium Pendidikan Mahir	7	0	1	-1	Laboratorium Pendidikan Mahir	7	0	1	-1
Pranata					Pranata					Pranata					Pranata				
Laboratorium Pendidikan Terampil	6	0	1	-1	Laboratorium Pendidikan Terampil	6	0	1	-1	Laboratorium Pendidikan Terampil	6	0	1	-1	Laboratorium Pendidikan Terampil	6	0	1	-1
Analisis					Analisis					Analisis					Analisis				
Laboratorium Pendidikan	7	1	1	0	Laboratorium Pendidikan	7	3	1	2	Laboratorium Pendidikan	7	2	1	1	Laboratorium Pendidikan	7	1	1	0
Pengembang Program Studi	7	0	1	-1	Pengembang Program Studi	7	0	3	-3	Pengembang Program Studi	7	0	3	-3	Pengembang Program Studi	7	2	5	-3
Pengelola Data	6	0	2	-2	Pengelola Data	6	0	2	-2	Pengelola Data	6	0	2	-2	Pengelola Data	6	0	2	-2
Pengelola Laboratorium	5	1	1	0	Pengelola Laboratorium	5	0	1	-1	Pengelola Laboratorium	5	1	1	0	Pengelola Laboratorium	5	0	1	-1
<b>Ketua Prodi Sarjana Terapan Keperawatan</b>					<b>Ketua Prodi Sarjana Terapan Kebidanan</b>					<b>Ketua Prodi Sarjana Terapan Teknologi Laboratorium Medis</b>					<b>Ketua Prodi Profesi Fisioterapis</b>				
<b>Jabatan</b>	<b>KLS</b>	<b>B</b>	<b>K</b>	<b>+/-</b>	<b>Jabatan</b>	<b>KLS</b>	<b>B</b>	<b>K</b>	<b>+/-</b>	<b>Jabatan</b>	<b>KLS</b>	<b>B</b>	<b>K</b>	<b>+/-</b>	<b>Jabatan</b>	<b>KLS</b>	<b>B</b>	<b>K</b>	<b>+/-</b>
Lektor Kepala	11	3	4	-1	Lektor Kepala	11	0	4	-4	Lektor Kepala	11	0	4	-4	Lektor Kepala	11	1	4	-3
Lektor	9	3	8	-5	Lektor	9	9	8	1	Lektor	9	5	8	-3	Lektor	9	2	7	-5
Pranata					Pranata					Pranata					Pranata				
Laboratorium Pendidikan Ahli Muda	9	0	2	-2	Laboratorium Pendidikan Ahli Muda	9	0	2	-2	Laboratorium Pendidikan Ahli Muda	9	0	2	-2	Laboratorium Pendidikan Ahli Muda	9	0	2	-2
Asisten Ahli	8	0	4	-4	Asisten Ahli	8	1	4	-3	Asisten Ahli	8	4	4	0	Asisten Ahli	8	1	4	-3



Pranata Laboratorium Pendidikan Ahli Pertama	8	0	1	-1
Pranata Laboratorium Pendidikan Penvelia	8	0	2	-2
Arsiparis Mahir	7	0	1	-1
Pranata Laboratorium Pendidikan Mahir	7	0	1	-1
Arsiparis Terampil	6	0	1	-1
Pranata Laboratorium Pendidikan Terampil	6	0	1	-1
Analisis Kepegawaian Terampil	6	0	1	-1
Analisis Laboratorium Pendidikan	7	2	1	1
Pengembang Program Studi	7	0	1	-1
Pengelola Barang Milik Negara	6	0	1	-1

Pranata Laboratorium Pendidikan Ahli Pertama	8	0	1	-1
Pranata Laboratorium Pendidikan Penvelia	8	0	2	-2
Arsiparis Mahir	7	0	1	-1
Pranata Laboratorium Pendidikan Mahir	7	0	1	-1
Arsiparis Terampil	6	0	1	-1
Pranata Laboratorium Pendidikan Terampil	6	0	1	-1
Analisis Kepegawaian Terampil	6	0	1	-1
Analisis Laboratorium Pendidikan	7	1	1	0
Pengembang Program Studi	7	0	3	-3
Pengelola Barang Milik Negara	6	0	1	-1

Pranata Laboratorium Pendidikan Ahli Pertama	8	0	1	-1
Pranata Laboratorium Pendidikan Penvelia	8	0	2	-2
Pranata Laboratorium Pendidikan Mahir	7	0	1	-1
Pranata Laboratorium Pendidikan Terampil	6	0	1	-1
Analisis Laboratorium Pendidikan	7	1	1	0
Pengembang Program Studi	7	0	3	-3
Pengelola Data	6	0	2	-2
Pengelola Laboratorium	5	1	1	0

Pranata Laboratorium Pendidikan Ahli Pertama	8	0	1	-1
Pranata Laboratorium Pendidikan Penvelia	8	0	2	-2
Pranata Laboratorium Pendidikan Mahir	7	0	1	-1
Pranata Laboratorium Pendidikan Terampil	6	0	1	-1
Analisis Laboratorium Pendidikan	7	1	1	0
Pengembang Program Studi	7	2	4	-2
Pengelola Data	6	0	2	-2
Pengelola Laboratorium	5	0	1	-1

Pengelola Data	6	0	2	-2
Pengelola Keuangan	6	0	1	-1
Pengelola Instalasi Air dan Listrik	5	0	1	-1
Pengelola Kepegawaian	5	0	1	-1
Pengelola Laboratorium	5	0	1	-1
Petugas Keamanan	5	0	2	-2
Pranata Kearsipan	5	0	1	-1
Pengadministrasi Umum	3	0	1	-1
Pengemudi	3	0	1	-1
Pramu Bakti	3	0	1	-1

Pengelola Data	6	0	2	-2
Pengelola Keuangan	6	0	1	-1
Pengelola Instalasi Air dan Listrik	5	0	1	-1
Pengelola Kepegawaian	5	0	1	-1
Pengelola Laboratorium	5	1	1	0
Petugas Keamanan	5	0	6	-6
Pranata Kearsipan	5	0	1	-1
Pengadministrasi Umum	3	0	1	-1
Pengemudi	3	1	1	0
Pramu Bakti	3	0	3	-3

**Ketua Prodi Profesi Ners**

Jabatan	KLS	B	K	+/-
Lektor Kepala	11	0	3	-3
Lektor	9	5	6	-1
Pranata Laboratorium Pendidikan Ahli Muda	9	0	2	-2
Asisten Ahli	8	1	3	-2
Pranata Laboratorium Pendidikan Ahli Pertama	8	0	1	-1

**Ketua Prodi Profesi Bidan**

Jabatan	KLS	B	K	+/-
Lektor Kepala	11	1	4	-3
Lektor	9	7	8	-1
Pranata Laboratorium Pendidikan Ahli Muda	9	0	2	-2
Asisten Ahli	8	1	4	-3
Pranata Laboratorium Pendidikan Ahli Pertama	8	0	1	-1

Pranata Laboratorium Pendidikan Penyelia	8	0	2	-2
Pranata Laboratorium Pendidikan Mahir	7	0	1	-1
Pranata Laboratorium Pendidikan Terampil	6	0	1	-1
Analisis Kepegawaian Terampil	6	0	1	-1
Analisis Laboratorium Pendidikan	7	0	1	-1
Pengembang Program Studi	7	0	2	-2
Pengelola Barang Milik Negara	6	0	1	-1
Pengelola Data	6	0	2	-2
Pengelola Keuangan	6	0	1	-1
Pengelola Instalasi Air dan Listrik	5	0	1	-1
Pengelola Kepegawaian	5	0	1	-1
Pengelola Laboratorium	5	0	1	-1
Petugas Keamanan	5	0	6	-6
Pranata Kearsipan	5	0	1	-1
Pengadminis- trasi Umum	3	0	1	-1

Pranata Laboratorium Pendidikan Penyelia	8	0	2	-2
Pranata Laboratorium Pendidikan Mahir	7	0	1	-1
Pranata Laboratorium Pendidikan Terampil	6	0	1	-1
Analisis Kepegawaian Terampil	6	0	1	-1
Analisis Laboratorium Pendidikan	7	0	1	-1
Pengembang Program Studi	7	0	3	-3
Pengelola Barang Milik Negara	6	0	1	-1
Pengelola Data	6	0	2	-2
Pengelola Keuangan	6	0	1	-1
Pengelola Instalasi Air dan Listrik	5	0	1	-1
Pengelola Kepegawaian	5	0	1	-1
Pengelola Laboratorium	5	0	1	-1
Petugas Keamanan	5	0	2	-2
Pranata Kearsipan	5	0	1	-1
Pengadminis- trasi Umum	3	0	1	-1

Pengemudi	3	0	1	-1
Pramu Bakti	3	1	3	-2

Pengemudi	3	0	1	-1
Pramu Bakti	3	0	1	-1

**Ketua Prodi Sarjana Terapan  
Promosi Kesehatan**

Jabatan	KLS	B	K	+/-
Lektor Kepala	11	0	2	-2
Lektor	9	4	4	0
Pranata Laboratorium Pendidikan Ahli Muda	9	0	2	-2
Asisten Ahli	8	1	2	-1
Pranata Laboratorium Pendidikan Ahli Pertama	8	0	1	-1
Pranata Laboratorium Pendidikan Penyelia	8	0	2	-2
Pranata Laboratorium Pendidikan Mahir	7	0	1	-1
Pranata Laboratorium Pendidikan Terampil	6	0	1	-1
Analisis Laboratorium Pendidikan	7	1	1	0
Pengembang Program Studi	7	2	1	1
Pengelola Data	6	0	2	-2
Pengelola Laboratorium	5	0	1	-1

Keterangan:

\* : JF penyetaraan yang kelasnya berbeda dengan JF non penyetaraan

\*\* : JF penyetaraan yang kelasnya sama dengan JF non penyetaraan

3. POLTEKKES KEMENKES MAKASSAR

PEGAWAI 349 ORANG TERDIRI DARI :					
Es.I : 0	Es.III : 1	JF : 203			
Es.II : 0	Es.IV : 4	JP : 141			

<b>DIREKTUR POLTEKKES KEMENKES MAKASSAR</b>
<b>Kelas 14</b>

Ket :
KLS : Kelas Jabatan
B : Bezetting (Keadaan Pegawai)
K : Kebutuhan (Berdasarkan ABK)
+/- : Selisih

Jabatan	KLS	B	K	+/-
Guru Besar/ Profesor	13	0	1	-1

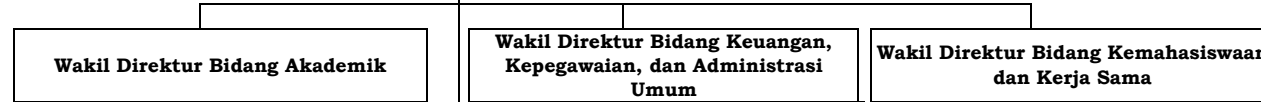

<b>Wakil Direktur Bidang Akademik</b>
---------------------------------------

<b>Wakil Direktur Bidang Keuangan, Kepegawaian, dan Administrasi Umum</b>
---

<b>Wakil Direktur Bidang Kemahasiswaan dan Kerja Sama</b>
---

<b>Ketua Satuan Pengawas Internal</b>
---------------------------------------

Jabatan	KLS	B	K	+/-
Auditor Ahli Madya	11	0	2	-2
Auditor Ahli Muda	9	1	4	-3
Auditor Ahli Pertama	8	0	8	-8

<b>Kepala Bagian Akademik dan Umum</b>
<b>Kelas 12</b>



<b>Kepala Pusat Penelitian dan Pengabdian Kepada Masyarakat</b>
---

<b>Kepala Unit Teknologi Informasi</b>
--

<b>Kepala Subbagian Administrasi Akademik</b>
<b>Kelas 10</b>

Jabatan	KLS	B	K	+/-
Arsiparis Ahli Madya	11	0	1	-1
Analisis Anggaran Ahli Muda	10	0	1	-1

Jabatan	KLS	B	K	+/-
Analisis Data dan Informasi	7	0	1	-1
Pengelola Data	6	2	2	0
Pengadministrasi Umum	3	0	1	-1

Jabatan	KLS	B	K	+/-
Pranata Komputer Ahli Muda	9	0	1	-1
Pranata Komputer Ahli Pertama	8	0	2	-2
Pranata Komputer Penyelia	8	0	2	-2
Pranata Komputer Mahir	7	0	3	-3
Pranata Komputer Terampil	6	0	4	-4

Jabatan	KLS	B	K	+/-
Analisis Hukum Ahli Muda	9	0	1	-1
Analisis Hukum Ahli Pertama	8	0	1	-1
Arsiparis Ahli Pertama	8	0	1	-1
Perancang Peraturan Perundang-undangan Ahli Pertama	8	0	1	-1
Arsiparis Mahir	7	0	1	-1
Arsiparis Terampil	6	0	1	-1
Analisis Data dan Informasi	7	0	3	-3
Pengelola Data	6	5	4	1
Pengadministrasi Umum	3	1	1	0

Analisis Pengelolaan Keuangan APBN Ahli Muda	10	0	2	-2
Perencana Ahli Muda	10	0	1	-1
Analisis Kepegawaian Ahli Muda**	9	1	2	-1
Analisis Pengelolaan Keuangan APBN Ahli Muda*	9	1	1	0
Arsiparis Ahli Muda	9	0	3	-3
Pranata Hubungan Masyarakat Ahli Muda	9	1	1	0
Analisis Kepegawaian Ahli Pertama	8	0	2	-2
Analisis Pengelolaan Keuangan APBN Ahli Pertama	8	0	2	-2
Arsiparis Ahli Pertama	8	0	2	-2
Pengelola Pengadaan Barang/Jasa Ahli Pertama	8	1	0	1

Kepala Pusat Pengembangan Pendidikan				
Jabatan	KLS	B	K	+/-
Pengembang Teknologi Pembelajaran Ahli Madya	11	0	1	-1
Pengembang Teknologi Pembelajaran Ahli Muda	9	0	2	-2
Pengembang Teknologi Pembelajaran Ahli Pertama	8	0	4	-4
Analisis Data dan Informasi	7	0	1	-1
Pengelola Data	6	1	4	-3
Pengadministrasi Umum	3	0	1	-1

Kepala Unit Laboratorium Terpadu				
Jabatan	KLS	B	K	+/-
Analisis Laboratorium Pendidikan	7	0	1	-1
Pengelola Laboratorium	5	0	1	-1
Pengadministrasi Umum	3	0	1	-1

Perencana Ahli Pertama	8	0	2	-2
Pranata Keuangan APBN Penyelia	9	0	3	-3
Arsiparis Penyelia	8	0	3	-3
Pranata Keuangan APBN Mahir	8	0	3	-3
Arsiparis Mahir	7	0	1	-1
Analisis Kepegawaian Mahir	7	0	1	-1
Penata Laksana Barang Terampil	7	0	2	-2
Pranata Keuangan APBN Terampil	7	0	1	-1
Arsiparis Terampil	6	0	1	-1
Analisis Kepegawaian Terampil	6	0	1	-1

<b>Kepala Pusat Penjaminan Mutu</b>				
<b>Jabatan</b>	<b>KLS</b>	<b>B</b>	<b>K</b>	<b>+/-</b>
Analisis Data dan Informasi	7	0	1	-1
Pengelola Data	6	3	2	1
Pengadministrasi Umum	3	0	1	-1

<b>Kepala Unit Perpustakaan Terpadu</b>				
<b>Jabatan</b>	<b>KLS</b>	<b>B</b>	<b>K</b>	<b>+/-</b>
Pustakawan Ahli Madya	11	0	1	-1
Pustakawan Ahli Muda	9	0	2	-2
Pustakawan Ahli Pertama	8	0	2	-2
Pustakawan Penyelia	8	0	1	-1
Pustakawan Mahir	7	0	2	-2
Pustakawan Terampil	6	0	3	-3
Penyuluh Perpustakaan	7	0	1	-1
Pengelola Perpustakaan	5	0	1	-1

<b>Kepala Unit Pengembangan Bahasa</b>				
--	--	--	--	--

Analisis Barang Milik Negara	7	0	1	-1
Analisis Keuangan	7	2	3	-1
Analisis Sumber Daya Manusia Aparatur	7	1	1	0
Bendahara	7	1	2	-1
Penyusun Rencana Pengadaan Sarana dan Prasarana	7	0	2	-2
Komandan Petugas Keamanan	6	0	1	-1
Pengelola Barang Milik Negara	6	2	4	-2
Pengelola Data	6	2	1	1
Pengelola Keuangan	6	2	6	-4
Sekretaris	6	1	1	0
Pengelola Instalasi Air dan Listrik	5	0	2	-2
Pengelola Kepegawaian	5	1	0	1
Petugas Keamanan	5	9	9	0
Pranata Kearsipan	5	22	22	0
Pemelihara Sarana dan Prasarana	3	0	2	-2



Jabatan	KLS	B	K	+/-
Analisis Data dan Informasi	7	0	1	-1
Pengelola Data	6	0	1	-1
Pengadministrasi Umum	3	0	1	-1

**Kepala Unit Pengelola Usaha**

Jabatan	KLS	B	K	+/-
Analisis Keuangan	7	0	1	-1
Pengelola Keuangan	6	0	2	-2

Pengadministrasi Umum	3	2	10	-8
Pengemudi	3	2	8	-6
Pramu Bakti	3	11	10	1

Ketua Jurusan Keperawatan						Ketua Jurusan Keperawatan Gigi						Ketua Jurusan Kebidanan						Ketua Jurusan Farmasi						Ketua Jurusan Kesehatan Lingkungan					
Ketua Prodi DIII Keperawatan Makassar						Ketua Prodi DIII Kesehatan Gigi						Ketua Prodi DIII Kebidanan						Ketua Prodi DIII Farmasi						Ketua Prodi DIII Sanitasi					
Jabatan	KLS	B	K	+/-		Jabatan	KLS	B	K	+/-		Jabatan	KLS	B	K	+/-		Jabatan	KLS	B	K	+/-		Jabatan	KLS	B	K	+/-	
Lektor Kepala	11	20	20	0		Lektor Kepala	11	3	2	1		Lektor Kepala	11	1	1	0		Lektor Kepala	11	4	4	0		Lektor Kepala	11	2	2	0	
Lektor	9	12	12	0		Lektor	9	4	4	0		Lektor	9	5	7	-2		Lektor	9	5	10	-5		Lektor	9	7	6	1	
Pranata Laboratorium Pendidikan Ahli Muda	9	0	2	-2		Pranata Laboratorium Pendidikan Ahli Muda	9	0	2	-2		Pranata Laboratorium Pendidikan Ahli Muda	9	0	2	-2		Pranata Laboratorium Pendidikan Ahli Muda	9	0	2	-2		Pranata Laboratorium Pendidikan Ahli Muda	9	0	2	-2	
Asisten Ahli	8	1	1	0		Asisten Ahli	8	0	2	-2		Asisten Ahli	8	1	3	-2		Asisten Ahli	8	0	1	-1		Asisten Ahli	8	0	1	-1	
Pranata Laboratorium Pendidikan Ahli Pertama	8	0	1	-1		Pranata Laboratorium Pendidikan Ahli Pertama	8	0	1	-1		Pranata Laboratorium Pendidikan Ahli Pertama	8	0	1	-1		Pranata Laboratorium Pendidikan Ahli Pertama	8	0	1	-1		Pranata Laboratorium Pendidikan Ahli Pertama	8	0	1	-1	

Pranata Laboratorium Pendidikan Penyelia	8	0	2	-2	Pranata Laboratorium Pendidikan Penyelia	8	0	2	-2	Pranata Laboratorium Pendidikan Penyelia	8	0	2	-2	Pranata Laboratorium Pendidikan Penyelia	8	0	2	-2	Pranata Laboratorium Pendidikan Penyelia	8	0	2	-2
Pranata Laboratorium Pendidikan Mahir	7	0	1	-1	Pranata Laboratorium Pendidikan Mahir	7	0	1	-1	Pranata Laboratorium Pendidikan Mahir	7	0	1	-1	Pranata Laboratorium Pendidikan Mahir	7	0	1	-1	Pranata Laboratorium Pendidikan Mahir	7	0	1	-1
Pranata Laboratorium Pendidikan Terampil	6	0	1	-1	Pranata Laboratorium Pendidikan Terampil	6	0	1	-1	Pranata Laboratorium Pendidikan Terampil	6	0	1	-1	Pranata Laboratorium Pendidikan Terampil	6	0	1	-1	Pranata Laboratorium Pendidikan Terampil	6	0	1	-1
Analisis Laboratorium Pendidikan	7	0	1	-1	Analisis Laboratorium Pendidikan	7	0	1	-1	Analisis Laboratorium Pendidikan	7	0	1	-1	Analisis Laboratorium Pendidikan	7	0	1	-1	Analisis Laboratorium Pendidikan	7	0	1	-1
Pengembang Program Studi	7	0	1	-1	Pengembang Program Studi	7	0	1	-1	Pengembang Program Studi	7	0	1	-1	Pengembang Program Studi	7	0	1	-1	Pengembang Program Studi	7	0	1	-1
Pengelola Data	6	0	2	-2	Pengelola Data	6	0	2	-2	Pengelola Data	6	0	2	-2	Pengelola Data	6	0	2	-2	Pengelola Data	6	0	2	-2
Pengelola Laboratorium	5	0	1	-1	Pengelola Laboratorium	5	0	1	-1	Pengelola Laboratorium	5	0	1	-1	Pengelola Laboratorium	5	0	1	-1	Pengelola Laboratorium	5	0	1	-1
<b>Ketua Prodi DIII Keperawatan Pare-Pare</b>					<b>Ketua Prodi Sarjana Terapan Kesehatan Gigi</b>					<b>Ketua Prodi Sarjana Terapan Kebidanan</b>					<b>Ketua Prodi Sarjana Terapan Farmasi</b>					<b>Ketua Prodi Sarjana Terapan Sanitasi Lingkungan</b>				
<b>Jabatan</b>	<b>KLS</b>	<b>B</b>	<b>K</b>	<b>+/-</b>	<b>Jabatan</b>	<b>KLS</b>	<b>B</b>	<b>K</b>	<b>+/-</b>	<b>Jabatan</b>	<b>KLS</b>	<b>B</b>	<b>K</b>	<b>+/-</b>	<b>Jabatan</b>	<b>KLS</b>	<b>B</b>	<b>K</b>	<b>+/-</b>	<b>Jabatan</b>	<b>KLS</b>	<b>B</b>	<b>K</b>	<b>+/-</b>
Lektor Kepala	11	2	3	-1	Lektor Kepala	11	3	6	-3	Lektor Kepala	11	0	2	-2	Lektor Kepala	11	2	2	0	Lektor Kepala	11	6	6	0
Lektor	9	10	10	0	Lektor	9	7	10	-3	Lektor	9	8	5	3	Lektor	9	5	6	-1	Lektor	9	3	8	-5
Pranata Laboratorium Pendidikan Ahli Muda	9	0	2	-2	Pranata Laboratorium Pendidikan Ahli Muda	9	0	2	-2	Pranata Laboratorium Pendidikan Ahli Muda	9	0	2	-2	Pranata Laboratorium Pendidikan Ahli Muda	9	0	2	-2	Pranata Laboratorium Pendidikan Ahli Muda	9	0	2	-2
Asisten Ahli	8	0	1	-1	Asisten Ahli	8	2	5	-3	Asisten Ahli	8	5	2	3	Asisten Ahli	8	0	1	-1	Asisten Ahli	8	1	2	-1

Pranata Laboratorium Pendidikan Ahli Pertama	8	0	1	-1
Pranata Laboratorium Pendidikan Penyelia	8	0	2	-2
Pranata Laboratorium Pendidikan Mahir	7	0	1	-1
Pranata Laboratorium Pendidikan Terampil	6	0	1	-1
Analisis Kepegawaian Terampil	6	0	1	-1
Analisis Laboratorium Pendidikan	7	0	1	-1
Pengembang Program Studi	7	0	1	-1
Pengelola Barang Milik Negara	6	0	1	-1
Pengelola Data	6	0	2	-2
Pengelola Keuangan	6	0	1	-1
Pengelola Instalasi Air dan Listrik	5	0	1	-1
Pengelola Kepegawaian	5	0	1	-1
Pengelola Laboratorium	5	0	1	-1

Pranata Laboratorium Pendidikan Ahli Pertama	8	0	1	-1
Pranata Laboratorium Pendidikan Penyelia	8	0	2	-2
Pranata Laboratorium Pendidikan Mahir	7	0	1	-1
Pranata Laboratorium Pendidikan Terampil	6	0	1	-1
Analisis Laboratorium Pendidikan	7	0	1	-1
Pengembang Program Studi	7	0	1	-1
Pengelola Data	6	0	2	-2
Pengelola Laboratorium	5	0	1	-1

Pranata Laboratorium Pendidikan Ahli Pertama	8	0	1	-1
Pranata Laboratorium Pendidikan Penyelia	8	0	2	-2
Pranata Laboratorium Pendidikan Mahir	7	0	1	-1
Pranata Laboratorium Pendidikan Terampil	6	0	1	-1
Analisis Laboratorium Pendidikan	7	0	1	-1
Pengembang Program Studi	7	0	1	-1
Pengelola Data	6	0	2	-2
Pengelola Laboratorium	5	0	1	-1

Pranata Laboratorium Pendidikan Ahli Pertama	8	0	1	-1
Pranata Laboratorium Pendidikan Penyelia	8	0	2	-2
Pranata Laboratorium Pendidikan Mahir	7	0	1	-1
Pranata Laboratorium Pendidikan Terampil	6	0	1	-1
Analisis Laboratorium Pendidikan	7	0	1	-1
Pengembang Program Studi	7	0	1	-1
Pengelola Data	6	0	2	-2
Pengelola Laboratorium	5	0	1	-1

Pranata Laboratorium Pendidikan Ahli Pertama	8	0	1	-1
Pranata Laboratorium Pendidikan Penyelia	8	0	2	-2
Pranata Laboratorium Pendidikan Mahir	7	0	1	-1
Pranata Laboratorium Pendidikan Terampil	6	0	1	-1
Analisis Laboratorium Pendidikan	7	0	1	-1
Pengembang Program Studi	7	0	1	-1
Pengelola Data	6	0	2	-2
Pengelola Laboratorium	5	0	1	-1

Petugas Keamanan	5	0	2	-2
Pengadministrasi Umum	3	0	1	-1
Pengemudi	3	0	1	-1
Pramu Bakti	3	0	2	-2

**Ketua Prodi Sarjana Terapan Keperawatan**

Jabatan	KLS	B	K	+/-
Lektor Kepala	11	2	6	-4
Lektor	9	8	8	0
Pranata Laboratorium Pendidikan Ahli Muda	9	0	2	-2
Asisten Ahli	8	1	1	0
Pranata Laboratorium Pendidikan Ahli Pertama	8	0	1	-1
Pranata Laboratorium Pendidikan Penyelia	8	0	2	-2
Pranata Laboratorium Pendidikan Mahir	7	0	1	-1
Pranata Laboratorium Pendidikan Terampil	6	0	1	-1
Analisis Laboratorium Pendidikan	7	0	1	-1
Pengembang Program Studi	7	1	1	0
Pengelola Data	6	0	2	-2
Pengelola Laboratorium	5	0	1	-1

Ketua Jurusan Gizi					Ketua Jurusan Fisioterapi					Ketua Jurusan Analis Kesehatan				
Ketua Prodi DIII Gizi					Ketua Prodi DIII Fisioterapi					Ketua Prodi DIII Teknologi Laboratorium Medik				
Jabatan	KLS	B	K	+/-	Jabatan	KLS	B	K	+/-	Jabatan	KLS	B	K	+/-
Lektor Kepala	11	1	1	0	Lektor Kepala	11	1	3	-2	Lektor Kepala	11	2	4	-2
Lektor	9	1	4	-3	Lektor	9	3	3	0	Lektor	9	3	3	0
Pranata Laboratorium Pendidikan Ahli Muda	9	0	2	-2	Pranata Laboratorium Pendidikan Ahli Muda	9	0	2	-2	Pranata Laboratorium Pendidikan Ahli Muda	9	0	2	-2
Asisten Ahli	8	1	4	-3	Asisten Ahli	8	3	1	2	Asisten Ahli	8	0	1	-1
Pranata Laboratorium Pendidikan Ahli Pertama	8	0	1	-1	Pranata Laboratorium Pendidikan Ahli Pertama	8	0	1	-1	Pranata Laboratorium Pendidikan Ahli Pertama	8	0	1	-1
Pranata Laboratorium Pendidikan Penyelia	8	0	2	-2	Pranata Laboratorium Pendidikan Penyelia	8	0	2	-2	Pranata Laboratorium Pendidikan Penyelia	8	0	2	-2
Pranata Laboratorium Pendidikan Mahir	7	0	1	-1	Pranata Laboratorium Pendidikan Mahir	7	0	1	-1	Pranata Laboratorium Pendidikan Mahir	7	0	1	-1
Pranata Laboratorium Pendidikan Terampil	6	0	1	-1	Pranata Laboratorium Pendidikan Terampil	6	0	1	-1	Pranata Laboratorium Pendidikan Terampil	6	0	1	-1
Analisis Laboratorium Pendidikan	7	0	1	-1	Analisis Laboratorium Pendidikan	7	0	1	-1	Analisis Laboratorium Pendidikan	7	0	1	-1
Pengembang Program Studi	7	0	1	-1	Pengembang Program Studi	7	0	1	-1	Pengembang Program Studi	7	0	1	-1
Pengelola Data	6	0	2	-2	Pengelola Data	6	0	2	-2	Pengelola Data	6	0	2	-2
Pengelola Laboratorium	5	0	1	-1	Pengelola Laboratorium	5	0	1	-1	Pengelola Laboratorium	5	0	1	-1

Ketua Prodi Sarjana Terapan Gizi dan Dietetika				
Jabatan	KLS	B	K	+/-
Lektor Kepala	11	6	9	-3
Lektor	9	8	6	2
Pranata Laboratorium Pendidikan Ahli Muda	9	0	2	-2
Asisten Ahli	8	1	3	-2
Pranata Laboratorium Pendidikan Ahli Pertama	8	0	1	-1
Pranata Laboratorium Pendidikan Penvelia	8	0	2	-2
Pranata Laboratorium Pendidikan Mahir	7	0	1	-1
Pranata Laboratorium Pendidikan Terampil	6	0	1	-1
Analisis Laboratorium Pendidikan	7	0	1	-1
Pengembang Program Studi	7	0	1	-1
Pengelola Data	6	0	2	-2
Pengelola Laboratorium	5	0	1	-1

Ketua Prodi Sarjana Terapan Fisioterapi				
Jabatan	KLS	B	K	+/-
Lektor Kepala	11	6	10	-4
Lektor	9	5	6	-1
Pranata Laboratorium Pendidikan Ahli Muda	9	0	2	-2
Asisten Ahli	8	0	3	-3
Pranata Laboratorium Pendidikan Ahli Pertama	8	0	1	-1
Pranata Laboratorium Pendidikan Penvelia	8	0	2	-2
Pranata Laboratorium Pendidikan Mahir	7	0	1	-1
Pranata Laboratorium Pendidikan Terampil	6	0	1	-1
Analisis Laboratorium Pendidikan	7	0	1	-1
Pengembang Program Studi	7	0	1	-1
Pengelola Data	6	0	2	-2
Pengelola Laboratorium	5	0	1	-1

Ketua Prodi Sarjana Terapan Teknologi Laboratorium Medik				
Jabatan	KLS	B	K	+/-
Lektor Kepala	11	4	7	-3
Lektor	9	1	3	-2
Pranata Laboratorium Pendidikan Ahli Muda	9	0	2	-2
Asisten Ahli	8	1	4	-3
Pranata Laboratorium Pendidikan Ahli Pertama	8	0	1	-1
Pranata Laboratorium Pendidikan Penvelia	8	0	2	-2
Pranata Laboratorium Pendidikan Mahir	7	0	1	-1
Pranata Laboratorium Pendidikan Terampil	6	0	1	-1
Analisis Laboratorium Pendidikan	7	0	1	-1
Pengembang Program Studi	7	1	1	0
Pengelola Data	6	0	2	-2
Pengelola Laboratorium	5	0	1	-1

Keterangan:

\* : JF penyetaraan yang kelasnya berbeda dengan JF non penyetaraan

\*\* : JF penyetaraan yang kelasnya sama dengan JF non penyetaraan

4. POLTEKKES KEMENKES MALANG

PEGAWAI 320 ORANG TERDIRI DARI :		
Es. I : 0	Es.III : 1	JF : 183
Es. II : 0	Es.IV : 1	JP : 135

<b>DIREKTUR POLTEKKES KEMENKES MALANG</b>
<b>Kelas 14</b>

Ket :
KLS : Kelas Jabatan
B : Bezetting (Keadaan Pegawai)
K : Kebutuhan (Berdasarkan ABK)
+/- : Selisih

Jabatan	KLS	B	K	+/-
Guru Besar/ Profesor	13	0	1	-1

**Wakil Direktur Bidang Akademik**

**Wakil Direktur Bidang  
Keuangan, Kepegawaian, dan  
Administrasi Umum**

**Wakil Direktur Bidang  
Kemahasiswaan dan Kerja Sama**

**Ketua Satuan Pengawas  
Internal**

Jabatan	KLS	B	K	+/-
Auditor Ahli Madya	11	0	2	-2
Auditor Ahli Muda	9	0	4	-4
Auditor Ahli Pertama	8	0	8	-8
Analisis Pengawasan	7	1	0	1

<b>Kepala Pusat Penelitian dan Pengabdian Kepada Masyarakat</b>					<b>Kepala Unit Teknologi Informasi</b>					<b>Kepala Subbagian Administrasi Akademik</b>					<b>Kepala Bagian Akademik dan Umum</b> <b>Kelas 12</b>				
<b>Kelas 10</b>					<b>Kelas 10</b>					<b>Kelas 10</b>					<b>Kelas 10</b>				
<b>Jabatan</b>	<b>KLS</b>	<b>B</b>	<b>K</b>	<b>+/-</b>	<b>Jabatan</b>	<b>KLS</b>	<b>B</b>	<b>K</b>	<b>+/-</b>	<b>Jabatan</b>	<b>KLS</b>	<b>B</b>	<b>K</b>	<b>+/-</b>	<b>Jabatan</b>	<b>KLS</b>	<b>B</b>	<b>K</b>	<b>+/-</b>
Analisis Data dan Informasi	7	0	1	-1	Pranata Komputer Ahli Muda	9	0	1	-1	Analisis Hukum Ahli Muda	9	0	1	-1	Arsiparis Ahli Madya	11	0	1	-1
Pengelola Data	6	0	1	-1	Pranata Komputer Ahli Pertama	8	0	2	-2	Analisis Hukum Ahli Pertama	8	0	1	-1	Analisis Anggaran Ahli Muda	10	0	1	-1
Pengadministrasi Umum	3	0	1	-1	Pranata Komputer Penyelia	8	0	2	-2	Arsiparis Ahli Pertama	8	0	1	-1	Analisis Pengelolaan Keuangan APBN Ahli Muda	10	0	2	-2
					Pranata Komputer Mahir	7	0	3	-3	Perancang Peraturan Perundang-undangan Ahli Pertama	8	0	1	-1	Perencana Ahli Muda	10	0	1	-1
					Pranata Komputer Terampil	6	0	4	-4	Arsiparis Mahir	7	0	1	-1	Analisis Kepegawaian Ahli Muda**	9	1	3	-2
					Analisis Sistem Informasi	7	0	1	-1	Arsiparis Terampil	6	0	1	-1	Analisis Pengelolaan Keuangan APBN Ahli Muda*	9	1	1	0
														Arsiparis Ahli Muda	9	0	3	-3	
														Pranata Hubungan Masyarakat Ahli Muda**	9	1	1	0	
														Analisis Pengelolaan	8	0	2	-2	



					Pranata Teknologi Informasi					Analisis Data dan Informasi					Analisis Kepegawaian Ahli Pertama				
					5	1	1	0	7	0	3	-3	8	0	3	-3			
										Pengelola Data					Arsiparis Ahli Pertama				
										6	1	5	-4	8	1	2	-1		
										Pranata Kearsipan					Perencana Ahli Pertama				
										5	2	3	-1	8	0	2	-2		
										Pengadministrasi Umum					Pranata Keuangan APBN Penyelia				
										3	0	2	-2	9	0	3	-3		
															Arsiparis Penyelia				
															8	0	3	-3	
															Pranata Keuangan APBN Mahir				
															8	0	3	-3	
															Arsiparis Mahir				
															7	0	2	-2	
															Analisis Kepegawaian Mahir				
															7	0	4	-4	
															Penata Laksana Barang Terampil				
															7	0	2	-2	
															Pranata Keuangan APBN Terampil				
															7	0	1	-1	
															Analisis Kepegawaian Terampil				
															6	0	1	-1	

<b>Kepala Pusat Pengembangan Pendidikan</b>					<b>Kepala Unit Laboratorium Terpadu</b>				
<b>Jabatan</b>	<b>KLS</b>	<b>B</b>	<b>K</b>	<b>+/-</b>	<b>Jabatan</b>	<b>KLS</b>	<b>B</b>	<b>K</b>	<b>+/-</b>
Pengembang Teknologi Pembelajaran Ahli Madya	11	0	1	-1	Analisis Laboratorium Pendidikan	7	1	1	0
Pengembang Teknologi Pembelajaran Ahli Muda	9	0	2	-2	Pengelola Laboratorium	5	1	1	0
Pengembang Teknologi Pembelajaran Ahli Pertama	8	0	4	-4	Pengadministrasi Umum	3	0	1	-1

Analis Data dan Informasi	7	0	1	-1
Pengadministrasi Umum	3	0	1	-1

**Kepala Pusat Penjaminan Mutu**

Jabatan	KLS	B	K	+/-
Analis Data dan Informasi	7	0	1	-1
Pengelola Data	6	0	1	-1
Pengadministrasi Umum	3	0	1	-1

**Kepala Unit Perpustakaan Terpadu**

Jabatan	KLS	B	K	+/-
Pustakawan Ahli Madya	11	0	1	-1
Pustakawan Ahli Muda	9	1	2	-1
Pustakawan Ahli Pertama	8	1	2	-1
Pustakawan Penyelia	8	0	1	-1
Pustakawan Mahir	7	0	2	-2
Pustakawan Terampil	7	0	7	-7

Arsiparis Terampil	6	1	2	-1
Analis Barang Milik Negara	7	0	2	-2
Analis Keuangan	7	1	1	0
Analis Sumber Daya Manusia Aparatur	7	2	1	1
Bendahara	7	1	1	0
Penyusun Rencana Program dan Penyusun Rencana Pengadaan	7	0	1	-1
Komandan Petugas Keamanan	7	2	2	0
Pengelola Barang Milik Negara	6	1	1	0
Pengelola Data	6	2	2	0
Pengelola Keuangan	6	1	4	-3
Sekretaris	6	8	2	6
	6	0	1	-1

Penyuluh Perpustakaan	7	0	1	-1
Pengelola Perpustakaan	5	2	3	-1

**Kepala Unit Pengembangan  
Bahasa**

Jabatan	KLS	B	K	+/-
Analisis Data dan Informasi	7	0	1	-1
Pengelola Data	6	0	1	-1
Pengadminis- trasi Umum	3	0	1	-1

**Kepala Unit Pengelola Usaha**

Jabatan	KLS	B	K	+/-
Analisis Keuangan	7	0	1	-1
Pengelola Keuangan	6	0	2	-2

Pengelola Instalasi Air dan Listrik	5	1	3	-2
Pengelola Kepegawaian	5	4	1	3
Pengelola Wisma	5	1	1	0
Petugas Keamanan	5	1	7	-6
Pranata Kearsipan	5	4	10	-6
Pemelihara Sarana dan	3	1	3	-2
Pengadminis- trasi Umum	3	3	7	-4
Pengemudi	3	0	8	-8
Pramu Bakti	3	6	7	-1

Ketua Jurusan Keperawatan					Ketua Jurusan Kebidanan					Ketua Jurusan Gizi					Ketua Jurusan Perkam Medis dan Informasi Kesehatan				
Ketua Prodi DIII Keperawatan Malang					Ketua Prodi DIII Kebidanan Malang					Ketua Prodi DIII Gizi					Ketua Prodi DIII Rekam Medis dan Informasi Kesehatan				
Jabatan	KLS	B	K	+/-	Jabatan	KLS	B	K	+/-	Jabatan	KLS	B	K	+/-	Jabatan	KLS	B	K	+/-
Lektor Kepala	11	7	13	-6	Lektor Kepala	11	3	4	-1	Lektor Kepala	11	7	8	-1	Lektor Kepala	11	1	3	-2
Lektor	9	6	5	1	Lektor	9	1	4	-3	Lektor	9	4	10	-6	Lektor	9	6	7	-1
Pranata Laboratorium Pendidikan Ahli Muda	9	0	2	-2	Pranata Laboratorium Pendidikan Ahli Muda	9	0	2	-2	Pranata Laboratorium Pendidikan Ahli Muda	9	0	2	-2	Pranata Laboratorium Pendidikan Ahli Muda	9	0	2	-2
Asisten Ahli	8	1	2	-1	Asisten Ahli	8	0	5	-5	Asisten Ahli	8	2	2	0	Asisten Ahli	8	1	5	-4
Pranata Laboratorium Pendidikan Ahli Pertama	8	0	1	-1	Pranata Laboratorium Pendidikan Ahli Pertama	8	0	1	-1	Pranata Laboratorium Pendidikan Ahli Pertama	8	0	1	-1	Pranata Laboratorium Pendidikan Ahli Pertama	8	0	1	-1
Pranata Laboratorium Pendidikan Penyelia	8	0	2	-2	Pranata Laboratorium Pendidikan Penyelia	8	0	2	-2	Pranata Laboratorium Pendidikan Penyelia	8	0	2	-2	Pranata Laboratorium Pendidikan Penyelia	8	0	2	-2
Pranata Laboratorium Pendidikan Mahir	7	0	1	-1	Pranata Laboratorium Pendidikan Mahir	7	0	1	-1	Pranata Laboratorium Pendidikan Mahir	7	0	1	-1	Pranata Laboratorium Pendidikan Mahir	7	0	1	-1
Pranata Laboratorium Pendidikan Terampil	6	0	1	-1	Pranata Laboratorium Pendidikan Terampil	6	0	1	-1	Pranata Laboratorium Pendidikan Terampil	6	0	1	-1	Pranata Laboratorium Pendidikan Terampil	6	0	1	-1
Analisis Laboratorium Pendidikan	7	2	1	1	Analisis Laboratorium Pendidikan	7	1	1	0	Analisis Laboratorium Pendidikan	7	1	1	0	Analisis Laboratorium Pendidikan	7	0	1	-1
Pengembang Program Studi	7	2	2	0	Pengembang Program Studi	7	3	1	2	Pengembang Program Studi	7	0	1	-1	Pengembang Program Studi	7	5	1	4
Pengelola Data	6	2	2	0	Pengelola Data	6	2	2	0	Pengelola Data	6	2	2	0	Pengelola Data	6	0	2	-2
Pengelola Laboratorium	5	0	1	-1	Pengelola Laboratorium	5	0	1	-1	Pengelola Laboratorium	5	0	1	-1	Pengelola Laboratorium	5	0	1	-1

Ketua Prodi DIII Keperawatan Blitar					Ketua Prodi DIII Kebidanan Kediri					Ketua Prodi DIII Analisis Farmasi dan Makanan					Ketua Prodi DIII Asuransi Kesehatan				
Jabatan	KLS	B	K	+/-	Jabatan	KLS	B	K	+/-	Jabatan	KLS	B	K	+/-	Jabatan	KLS	B	K	+/-
Lektor Kepala	11	3	7	-4	Lektor Kepala	11	0	1	-1	Lektor Kepala	11	1	1	0	Lektor Kepala	11	2	1	1
Lektor	9	7	9	-2	Lektor	9	5	5	0	Lektor	9	1	4	-3	Lektor	9	0	2	-2
Pranata Laboratorium Pendidikan Ahli Muda	9	0	2	-2	Pranata Laboratorium Pendidikan Ahli Muda	9	0	2	-2	Pranata Laboratorium Pendidikan Ahli Muda	9	0	2	-2	Pranata Laboratorium Pendidikan Ahli Muda	9	0	2	-2
Asisten Ahli	8	1	3	-2	Asisten Ahli	8	1	1	0	Asisten Ahli	8	1	2	-1	Asisten Ahli	8	3	4	-1
Pranata Laboratorium Pendidikan Ahli Pertama	8	0	1	-1	Pranata Laboratorium Pendidikan Ahli Pertama	8	0	1	-1	Pranata Laboratorium Pendidikan Ahli Pertama	8	0	1	-1	Pranata Laboratorium Pendidikan Ahli Pertama	8	0	1	-1
Pranata Laboratorium Pendidikan Penyelia	8	0	2	-2	Pranata Laboratorium Pendidikan Penyelia	8	0	2	-2	Pranata Laboratorium Pendidikan Penyelia	8	0	2	-2	Pranata Laboratorium Pendidikan Penyelia	8	0	2	-2
Pranata Laboratorium Pendidikan Mahir	7	0	1	-1	Pranata Laboratorium Pendidikan Mahir	7	0	1	-1	Pranata Laboratorium Pendidikan Mahir	7	0	1	-1	Pranata Laboratorium Pendidikan Mahir	7	0	1	-1
Pranata Laboratorium Pendidikan Terampil	6	0	1	-1	Pranata Laboratorium Pendidikan Terampil	6	0	1	-1	Pranata Laboratorium Pendidikan Terampil	6	0	1	-1	Pranata Laboratorium Pendidikan Terampil	6	0	1	-1
Analisis Kepegawaian Terampil	6	0	1	-1	Analisis Kepegawaian Terampil	6	0	1	-1	Analisis Laboratorium Pendidikan	7	1	1	0	Analisis Laboratorium Pendidikan	7	0	1	-1
Analisis Laboratorium Pendidikan	7	0	1	-1	Analisis Laboratorium Pendidikan	7	0	1	-1	Pengembang Program Studi	7	4	1	3	Pengembang Program Studi	7	4	1	3
Pengembang Program Studi	7	0	1	-1	Pengembang Program Studi	7	2	1	1	Pengelola Data	6	0	2	-2	Pengelola Data	6	0	2	-2
Pengelola Barang Milik Negara	6	0	1	-1	Pengelola Barang Milik Negara	6	0	1	-1	Pengelola Laboratorium	5	0	1	-1	Pengelola Laboratorium	5	0	1	-1
Pengelola Data	6	1	2	-1	Pengelola Data	6	2	2	0										

Pengelola Keuangan	6	1	1	0	Pengelola Keuangan	6	1	1	0										
Pengelola Instalasi Air	5	0	1	-1	Pengelola Instalasi Air	5	0	1	-1										
Pengelola Kepegawaian	5	1	1	0	Pengelola Kepegawaian	5	1	1	0										
Pengelola Laboratorium	5	0	1	-1	Pengelola Laboratorium	5	0	1	-1										
Petugas Keamanan	5	0	2	-2	Petugas Keamanan	5	3	4	-1										
Pranata Kearsipan	5	0	2	-2	Pranata Kearsipan	5	2	3	-1										
Pengadministrasi Umum	3	1	1	0	Pengadministrasi Umum	3	1	1	0										
Pengemudi	3	1	1	0	Pengemudi	3	0	1	-1										
Pramu Bakti	3	0	1	-1	Pramu Bakti	3	4	1	3										
<b>Ketua Prodi DIII Keperawatan Lawang</b>					<b>Ketua Prodi DIII Kebidanan Jember</b>					<b>Ketua Prodi Sarjana Terapan Gizi dan Dietetika</b>					<b>Ketua Prodi DIII Teknologi Bank Darah</b>				
<b>Jabatan</b>	<b>KLS</b>	<b>B</b>	<b>K</b>	<b>+/-</b>	<b>Jabatan</b>	<b>KLS</b>	<b>B</b>	<b>K</b>	<b>+/-</b>	<b>Jabatan</b>	<b>KLS</b>	<b>B</b>	<b>K</b>	<b>+/-</b>	<b>Jabatan</b>	<b>KLS</b>	<b>B</b>	<b>K</b>	<b>+/-</b>
Lektor Kepala	11	1	4	-3	Lektor Kepala	11	1	1	0	Lektor Kepala	11	4	6	-2	Lektor Kepala	11	2	5	-3
Lektor	9	7	9	-2	Lektor	9	4	4	0	Lektor	9	7	7	0	Lektor	9	3	3	0
Pranata Laboratorium Pendidikan Ahli Muda	9	0	2	-2	Pranata Laboratorium Pendidikan Ahli Muda	9	0	2	-2	Pranata Laboratorium Pendidikan Ahli Muda	9	0	2	-2	Pranata Laboratorium Pendidikan Ahli Muda	9	0	2	-2
Asisten Ahli	8	1	2	-1	Asisten Ahli	8	0	1	-1	Asisten Ahli	8	2	3	-1	Asisten Ahli	8	0	1	-1
Pranata Laboratorium Pendidikan Ahli Pertama	8	0	1	-1	Pranata Laboratorium Pendidikan Ahli Pertama	8	0	1	-1	Pranata Laboratorium Pendidikan Ahli Pertama	8	0	1	-1	Pranata Laboratorium Pendidikan Ahli Pertama	8	0	1	-1
Pranata Laboratorium Pendidikan Penyelia	8	0	2	-2	Pranata Laboratorium Pendidikan Penyelia	8	0	2	-2	Pranata Laboratorium Pendidikan Penyelia	8	0	2	-2	Pranata Laboratorium Pendidikan Penyelia	8	0	2	-2

Pranata Laboratorium Pendidikan Mahir	7	0	1	-1
Pranata Laboratorium Pendidikan Terampil	6	0	1	-1
Analisis Kepegawaian Terampil	6	0	1	-1
Analisis Laboratorium Pendidikan	7	0	1	-1
Pengembang Program Studi	7	1	2	-1
Pengelola Barang Milik Negara	6	0	1	-1
Pengelola Data	6	1	2	-1
Pengelola Keuangan	6	1	1	0
Pengelola Instalasi Air	5	0	1	-1
Pengelola Kepegawaian	5	0	1	-1
Pengelola Laboratorium	5	1	1	0
Petugas Keamanan	5	0	2	-2
Pranata Kearsipan	5	0	2	-2
Pengadministrasi Umum	3	1	2	-1
Pengemudi	3	0	2	-2
Pramu Bakti	3	3	1	2

Pranata Laboratorium Pendidikan Mahir	7	0	1	-1
Pranata Laboratorium Pendidikan Terampil	6	0	1	-1
Analisis Kepegawaian Terampil	6	0	1	-1
Analisis Laboratorium Pendidikan	7	2	1	1
Pengembang Program Studi	7	0	1	-1
Pengelola Barang Milik Negara	6	0	1	-1
Pengelola Data	6	1	2	-1
Pengelola Keuangan	6	1	1	0
Pengelola Instalasi Air	5	0	1	-1
Pengelola Kepegawaian	5	0	1	-1
Pengelola Laboratorium	5	0	1	-1
Petugas Keamanan	5	3	3	0
Pranata Kearsipan	5	0	1	-1
Pengadministrasi Umum	3	1	1	0
Pengemudi	3	0	1	-1
Pramu Bakti	3	1	1	0

Pranata Laboratorium Pendidikan Mahir	7	0	1	-1
Pranata Laboratorium Pendidikan Terampil	6	0	1	-1
Analisis Laboratorium Pendidikan	7	1	1	0
Pengembang Program Studi	7	1	2	-1
Pengelola Data	6	3	2	1
Pengelola Laboratorium	5	0	1	-1

Pranata Laboratorium Pendidikan Mahir	7	0	1	-1
Pranata Laboratorium Pendidikan Terampil	6	0	1	-1
Analisis Laboratorium Pendidikan	7	0	1	-1
Pengembang Program Studi	7	1	1	0
Pengelola Data	6	0	2	-2
Pengelola Laboratorium	5	0	1	-1

Ketua Prodi DIII Keperawatan Ponorogo					Ketua Prodi Sarjana Terapan Kebidanan					Ketua Prodi Profesi Dietisien					Ketua Prodi Sarjana Terapan Promosi Kesehatan				
Jabatan	KLS	B	K	+/-	Jabatan	KLS	B	K	+/-	Jabatan	KLS	B	K	+/-	Jabatan	KLS	B	K	+/-
Lektor Kepala	11	0	2	-2	Lektor Kepala	11	1	5	-4	Lektor Kepala	11	0	1	-1	Lektor Kepala	11	3	1	2
Lektor	9	0	6	-6	Lektor	9	6	11	-5	Lektor	9	0	3	-3	Lektor	9	5	6	-1
Pranata Laboratorium Pendidikan Ahli Muda	9	0	2	-2	Pranata Laboratorium Pendidikan Ahli Muda	9	0	2	-2	Pranata Laboratorium Pendidikan Ahli Muda	9	0	2	-2	Pranata Laboratorium Pendidikan Ahli Muda	9	0	2	-2
Asisten Ahli	8	0	5	-5	Asisten Ahli	8	0	4	-4	Asisten Ahli	8	0	2	-2	Asisten Ahli	8	2	1	1
Pranata Laboratorium Pendidikan Ahli Pertama	8	0	1	-1	Pranata Laboratorium Pendidikan Ahli Pertama	8	0	1	-1	Pranata Laboratorium Pendidikan Ahli Pertama	8	0	1	-1	Pranata Laboratorium Pendidikan Ahli Pertama	8	0	1	-1
Pranata Laboratorium Pendidikan Penyelia	8	0	2	-2	Pranata Laboratorium Pendidikan Penyelia	8	0	2	-2	Pranata Laboratorium Pendidikan Penyelia	8	0	2	-2	Pranata Laboratorium Pendidikan Penyelia	8	0	2	-2
Pranata Laboratorium Pendidikan Mahir	7	0	1	-1	Pranata Laboratorium Pendidikan Mahir	7	0	1	-1	Pranata Laboratorium Pendidikan Mahir	7	0	1	-1	Pranata Laboratorium Pendidikan Mahir	7	0	1	-1
Pranata Laboratorium Pendidikan Terampil	6	0	1	-1	Pranata Laboratorium Pendidikan Terampil	6	0	1	-1	Pranata Laboratorium Pendidikan Terampil	6	0	1	-1	Pranata Laboratorium Pendidikan Terampil	6	0	1	-1
Analisis Kepegawaian Terampil	6	0	1	-1	Analisis Laboratorium Pendidikan	7	0	1	-1	Analisis Laboratorium Pendidikan	7	0	1	-1	Analisis Laboratorium Pendidikan	7	0	1	-1
Analisis Laboratorium Pendidikan	7	0	1	-1	Pengembang Program Studi	7	0	1	-1	Pengembang Program Studi	7	0	1	-1	Pengembang Program Studi	7	1	1	0
Pengembang Program Studi	7	3	1	2	Pengelola Data	6	0	2	-2	Pengelola Data	6	0	2	-2	Pengelola Data	6	0	2	-2
Pengelola Barang Milik Negara	6	1	1	0	Pengelola Laboratorium	5	0	1	-1	Pengelola Laboratorium	5	0	1	-1	Pengelola Laboratorium	5	0	1	-1
Pengelola Data	6	0	2	-2															
Pengelola Keuangan	6	1	1	0															



Pengelola Instalasi Air dan Listrik	5	0	1	-1
Pengelola Kepegawaian	5	1	1	0
Pengelola Laboratorium	5	2	3	-1
Petugas Keamanan	5	3	5	-2
Pranata Kearsipan	5	1	2	-1
Pengadministrasi Umum	3	1	1	0
Pengemudi	3	0	1	-1
Pramu Bakti	3	0	1	-1

**Ketua Prodi DIII Keperawatan  
Treggalek**

Jabatan	KLS	B	K	+/-
Lektor Kepala	11	0	2	-2
Lektor	9	0	8	-8
Pranata Laboratorium Pendidikan Ahli Muda	9	0	2	-2
Asisten Ahli	8	0	5	-5
Pranata Laboratorium Pendidikan Ahli Pertama	8	0	1	-1
Pranata Laboratorium Pendidikan Penyelia	8	0	2	-2
Pranata Laboratorium Pendidikan Mahir	7	0	1	-1

**Ketua Prodi Sarjana Terapan  
Kebidanan Kediri**

Jabatan	KLS	B	K	+/-
Lektor Kepala	11	0	1	-1
Lektor	9	10	11	-1
Pranata Laboratorium Pendidikan Ahli Muda	9	0	2	-2
Asisten Ahli	8	1	1	0
Pranata Laboratorium Pendidikan Ahli Pertama	8	0	1	-1
Pranata Laboratorium Pendidikan Penyelia	8	0	2	-2
Pranata Laboratorium Pendidikan Mahir	7	0	1	-1

**Ketua Prodi Sarjana Terapan  
Keselamatan dan Kesehatan  
Kerja**

Jabatan	KLS	B	K	+/-
Lektor Kepala	11	0	1	-1
Lektor	9	0	4	-4
Pranata Laboratorium Pendidikan Ahli Muda	9	0	2	-2
Asisten Ahli	8	0	1	-1
Pranata Laboratorium Pendidikan Ahli Pertama	8	0	1	-1
Pranata Laboratorium Pendidikan Penyelia	8	0	2	-2
Pranata Laboratorium Pendidikan Mahir	7	0	1	-1

Pranata Laboratorium Pendidikan Terampil	6	0	1	-1
Analisis Laboratorium Pendidikan	7	3	1	2
Analisis kepegawaian terampil	6	0	1	-1
Analisis Sumber Daya Manusia Aparatur	7	1	0	1
Pengembang Program Studi	7	3	1	2
Pengelola Barang Milik Negara	6	0	1	-1
Pengelola Data	6	1	2	-1
Pengelola Keuangan	6	1	1	0
Pengelola Instalasi Air dan Listrik	5	0	1	-1
Pengelola Kepegawaian	5	0	1	-1
Pengelola Laboratorium	5	0	1	-1
Petugas Keamanan	5	0	2	-2
Pranata Kearsipan	5	0	1	-1
Pengadministrasi Umum	3	1	1	0
Pengemudi	3	0	1	-1
Pramu Bakti	3	0	1	-1

Pranata Laboratorium Pendidikan Terampil	6	0	1	-1
Analisis kepegawaian terampil	6	0	1	-1
Analisis Laboratorium Pendidikan	7	0	1	-1
Pengembang Program Studi	7	0	1	-1
Pengelola Barang Milik Negara	6	0	1	-1
Pengelola Data	6	0	2	-2
Pengelola Keuangan	6	0	1	-1
Pengelola Instalasi Air dan Listrik	5	0	1	-1
Pengelola Kepegawaian	5	0	1	-1
Pengelola Laboratorium	5	0	1	-1
Petugas Keamanan	5	0	2	-2
Pranata Kearsipan	5	0	1	-1
Pengadministrasi Umum	3	0	1	-1
Pengemudi	3	0	1	-1
Pramu Bakti	3	0	1	-1

Pranata Laboratorium Pendidikan Terampil	6	0	1	-1
Analisis Laboratorium Pendidikan	7	0	1	-1
Pengembang Program Studi	7	2	1	1
Pengelola Data	6	0	2	-2
Pengelola Laboratorium	5	0	1	-1

Ketua Prodi Sarjana Terapan Keperawatan Malang					Ketua Prodi Sarjana Terapan Kebidanan Jember				
Jabatan	KLS	B	K	+/-	Jabatan	KLS	B	K	+/-
Lektor Kepala	11	6	8	-2	Lektor Kepala	11	1	2	-1
Lektor	9	2	4	-2	Lektor	9	9	12	-3
Pranata Laboratorium Pendidikan Ahli Muda	9	0	2	-2	Pranata Laboratorium Pendidikan Ahli Muda	9	0	2	-2
Asisten Ahli	8	0	1	-1	Asisten Ahli	8	1	2	-1
Pranata Laboratorium Pendidikan Ahli Pertama	8	0	1	-1	Pranata Laboratorium Pendidikan Ahli Pertama	8	0	1	-1
Pranata Laboratorium Pendidikan Penyelia	8	0	2	-2	Pranata Laboratorium Pendidikan Penyelia	8	0	2	-2
Pranata Laboratorium Pendidikan Mahir	7	0	1	-1	Pranata Laboratorium Pendidikan Mahir	7	0	1	-1
Pranata Laboratorium Pendidikan Terampil	6	0	1	-1	Pranata Laboratorium Pendidikan Terampil	6	0	1	-1
Analisis Laboratorium Pendidikan	7	2	1	1	Analisis Kepegawaian Terampil	6	0	1	-1
Pengembang Program Studi	7	0	1	-1	Analisis Laboratorium Pendidikan	7	0	1	-1
Pengelola Data	6	0	2	-2	Pengembang Program Studi	7	1	1	0
Pengelola Laboratorium	5	0	1	-1	Pengelola Barang Milik Negara	6	0	1	-1
					Pengelola Data	6	0	2	-2
					Pengelola Keuangan	6	0	1	-1
					Pengelola Instalasi Air dan Listrik	5	0	1	-1

						Pengelola Kepegawaian	5	0	1	-1	
						Pengelola Laboratorium	5	0	1	-1	
						Petugas Keamanan	5	0	2	-2	
						Pranata Kearsipan	5	0	1	-1	
						Pengadministrasi Umum	3	0	1	-1	
						Pengemudi	3	0	1	-1	
						Pramu Bakti	3	0	1	-1	
<b>Ketua Prodi Sarjana Terapan Keperawatan Lawang</b>						<b>Ketua Prodi Profesi Bidan</b>					
<b>Jabatan</b>	<b>KLS</b>	<b>B</b>	<b>K</b>	<b>+/-</b>		<b>Jabatan</b>	<b>KLS</b>	<b>B</b>	<b>K</b>	<b>+/-</b>	
Lektor Kepala	11	0	3	-3		Lektor Kepala	11	0	2	-2	
Lektor	9	7	10	-3		Lektor	9	4	5	-1	
Pranata Laboratorium Pendidikan Ahli Muda	9	0	2	-2		Pranata Laboratorium Pendidikan Ahli Muda	9	0	2	-2	
Asisten Ahli	8	1	2	-1		Asisten Ahli	8	1	2	-1	
Pranata Laboratorium Pendidikan Ahli Pertama	8	0	1	-1		Pranata Laboratorium Pendidikan Ahli Pertama	8	0	1	-1	
Pranata Laboratorium Pendidikan Penyelia	8	0	2	-2		Pranata Laboratorium Pendidikan Penyelia	8	0	2	-2	
Pranata Laboratorium Pendidikan Mahir	7	0	1	-1		Pranata Laboratorium Pendidikan Mahir	7	0	1	-1	
Pranata Laboratorium Pendidikan Terampil	6	0	1	-1		Pranata Laboratorium Pendidikan Terampil	6	0	1	-1	
Analisis Kepegawaian Terampil	6	0	1	-1		Analisis Laboratorium Pendidikan	7	0	1	-1	

Analisis Laboratorium Pendidikan	7	0	1	-1
Pengembang Program Studi	7	1	1	0
Pengelola Barang Milik Negara	6	0	1	-1
Pengelola Data	6	0	2	-2
Pengelola Keuangan	6	0	1	-1
Pengelola Instalasi Air dan Listrik	5	0	1	-1
Pengelola Kepegawaian	5	0	1	-1
Pengelola Laboratorium	5	0	1	-1
Petugas Keamanan	5	0	2	-2
Pengadministrasi Umum	3	0	1	-1
Pengemudi	3	0	1	-1
Pramu Bakti	3	0	1	-1

Pengembang Program Studi	7	1	1	0
Pengelola Data	6	0	2	-2
Pengelola Laboratorium	5	0	1	-1

<b>Ketua Prodi Profesi Ners</b>				
<b>Jabatan</b>	<b>KLS</b>	<b>B</b>	<b>K</b>	<b>+/-</b>
Lektor Kepala	11	0	1	-1
Lektor	9	0	3	-3
Pranata Laboratorium Pendidikan Ahli Muda	9	0	2	-2
Asisten Ahli	8	0	2	-2
Pranata Laboratorium Pendidikan Ahli Pertama	8	0	1	-1

Pranata Laboratorium Pendidikan Penyelia	8	0	2	-2
Pranata Laboratorium Pendidikan Mahir	7	0	1	-1
Pranata Laboratorium Pendidikan Terampil	6	0	1	-1
Analisis Laboratorium Pendidikan	7	0	1	-1
Pengembang Program Studi	7	0	1	-1
Pengelola Data	6	0	2	-2
Pengelola Laboratorium	5	0	1	-1

Keterangan:

\* : JF penyetaraan yang kelasnya berbeda dengan JF non penyetaraan

\*\* : JF penyetaraan yang kelasnya sama dengan JF non penyetaraan

5. POLTEKKES KEMENKES MEDAN

PEGAWAI 385 ORANG TERDIRI DARI:		
Es.I : 0	Es.III : 1	JF : 203
Es.II : 0	Es.IV : 1	JP : 180

<b>DIREKTUR POLTEKKES KEMENKES MEDAN</b>
<b>Kelas 14</b>

Ket :
KLS : Kelas Jabatan
B : Bezetting (Keadaan Pegawai)
K : Kebutuhan (Berdasarkan ABK)
+/- : Selisih

Jabatan	KLS	B	K	+/-
Guru Besar/ Profesor	13	0	1	-1

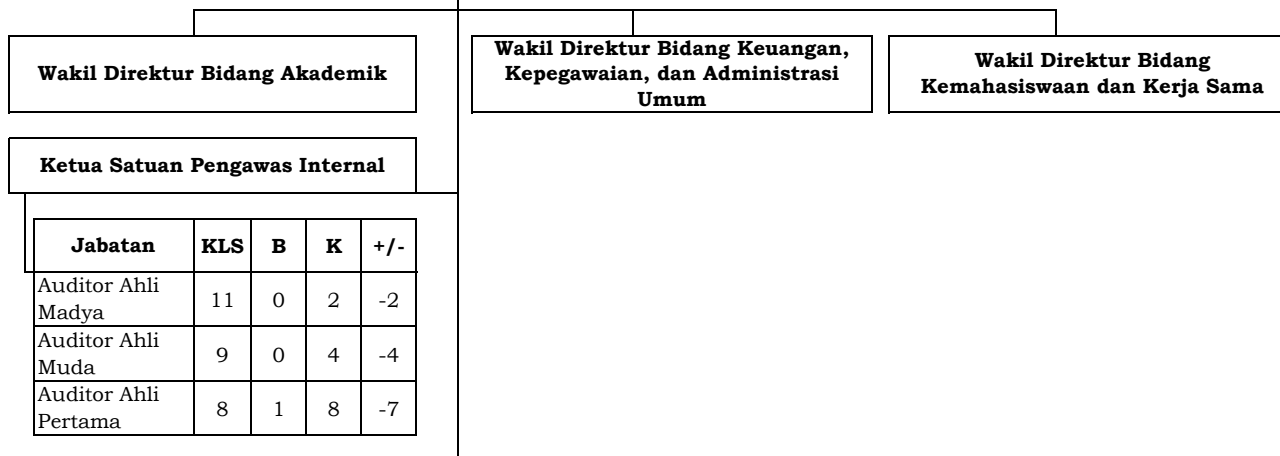

Jabatan	KLS	B	K	+/-
Auditor Ahli Madya	11	0	2	-2
Auditor Ahli Muda	9	0	4	-4
Auditor Ahli Pertama	8	1	8	-7

Kepala Pusat Penelitian dan Pengabdian Kepada Masyarakat					Kepala Unit Teknologi Informasi					Kepala Subbagian Administrasi Akademik					Kepala Bagian Akademik dan Umum Kelas 12				
Jabatan	KLS	B	K	+/-	Jabatan	KLS	B	K	+/-	Jabatan	KLS	B	K	+/-	Jabatan	KLS	B	K	+/-
Analisis Data dan Informasi	7	0	1	-1	Pranata Komputer Ahli Muda	9	0	1	-1	Analisis Hukum Ahli Muda	9	0	1	-1	Arsiparis Ahli Madya	11	0	1	-1
Pengelola Data	6	1	1	0	Pranata Komputer Ahli Pertama	8	0	2	-2	Analisis Hukum Ahli Pertama	8	0	1	-1	Analisis Anggaran Ahli Muda	10	0	1	-1
Pengadministrasi Umum	3	0	1	-1	Pranata Komputer Penyelia	8	0	2	-2	Arsiparis Ahli Pertama	8	0	1	-1	Analisis Pengelolaan Keuangan APBN Ahli Muda	10	0	2	-2
					Pranata Komputer Mahir	7	0	3	-3	Perancang Peraturan Perundang-undangan Ahli Pertama	8	0	1	-1	Perencana Ahli Muda	10	0	1	-1
					Pranata Komputer Terampil	6	0	4	-4	Arsiparis Mahir	7	0	1	-1	Analisis Kepegawaian Ahli Muda**	9	2	3	-1
														Analisis Pengelolaan Keuangan APBN Ahli Muda**	9	1	1	0	
														Arsiparis Ahli Muda	9	0	3	-3	
														Pranata Hubungan Masyarakat Ahli Muda**	9	1	1	0	



Analisis Sistem Informasi	7	0	1	-1
Pranata Teknologi Informasi Komputer	5	1	1	0

Arsiparis Terampil	6	0	1	-1
Analisis Data dan Informasi	7	0	4	-4
Penyuluh Kearsipan	7	0	1	-1
Pengelola Data	6	2	5	-3
Pranata Kearsipan	5	2	3	-1
Pengadministrasi Umum	3	0	3	-3

Analisis Kepegawaian Ahli Pertama	8	0	2	-2
Analisis Pengelolaan Keuangan APBN Ahli Pertama	8	0	2	-2
Arsiparis Ahli Pertama	8	1	2	-1
Perencana Ahli Pertama	8	0	2	-2
Pranata Keuangan APBN Penyelia	9	0	2	-2
Arsiparis Penyelia	8	0	3	-3
Analisis Kepegawaian Penyelia	8	0	0	0
Pranata Keuangan APBN Mahir	8	0	3	-3
Arsiparis Mahir	7	0	2	-2
Analisis Kepegawaian Mahir	7	0	1	-1
Penata Laksana Barang Terampil	7	0	2	-2
Pranata Keuangan APBN Terampil	7	0	1	-1

**Kepala Pusat Pengembangan Pendidikan**

**Kepala Unit Laboratorium Terpadu**

Jabatan	KLS	B	K	+/-
Pengembang Teknologi Pembelajaran Ahli Madya	11	0	1	-1
Pengembang Teknologi Pembelajaran Ahli Muda	9	0	2	-2
Pengembang Teknologi Pembelajaran Ahli Pertama	8	0	4	-4

Jabatan	KLS	B	K	+/-
Analisis Laboratorium Pendidikan	7	0	1	-1
Pengelola Laboratorium	5	0	1	-1
Pengadministrasi Umum	3	0	1	-1

Analisis Data dan Informasi	7	0	1	-1
Pengelola Data	6	1	1	0
Pengadministrasi Umum	3	0	1	-1

**Kepala Pusat Penjaminan Mutu**

Jabatan	KLS	B	K	+/-
Analisis Data dan Informasi	7	0	1	-1
Pengelola Data	6	0	1	-1
Pengadministrasi Umum	3	0	1	-1

**Kepala Unit Perpustakaan Terpadu**

Jabatan	KLS	B	K	+/-
Pustakawan Ahli Madya	11	0	1	-1
Pustakawan Ahli Muda	9	0	5	-5
Pustakawan Ahli Pertama	8	1	2	-1
Pustakawan Penyelia	8	0	1	-1
Pustakawan Mahir	7	0	4	-4
Pustakawan Terampil	6	0	6	-6
Penyuluh Perpustakaan	7	0	1	-1
Pengelola Perpustakaan	5	0	3	-3

Arsiparis Terampil	6	0	2	-2
Analisis Kepegawaian Terampil	6	0	1	-1
Analisis Barang Milik Negara	7	0	2	-2
Analisis Hubungan Masyarakat	7	0	1	-1
Analisis Keuangan	7	0	2	-2
Analisis Sumber Daya Manusia Aparatur	7	0	1	-1
Bendahara	7	3	2	1
Penyuluh Kearsipan	7	0	1	-1
Penyusun Program	7	0	2	-2
Penyusun Rencana Pengadaan Sarana dan Pengelola Barang Milik	7	1	2	-1
Pengelola Keuangan	6	0	3	-3
Pengelola Keuangan	6	1	6	-5
Komandan Petugas	6	0	1	-1
Pengelola Data	6	6	3	3
Sekretaris	6	0	1	-1
Pengelola Instalasi Air dan Listrik	5	0	3	-3

**Kepala Unit Pengembangan Bahasa**

Jabatan	KLS	B	K	+/-
Analisis Data dan Informasi	7	0	1	-1
Pengelola Data	6	0	1	-1
Pengadministrasi Umum	3	0	1	-1

**Kepala Unit Pengelola Usaha**

Jabatan	KLS	B	K	+/-
Analisis Keuangan	7	0	1	-1
Pengelola Keuangan	6	0	2	-2

Pengelola Kepegawaian	5	0	2	-2
Pengelola Layanan	5	0	1	-1
Pengelola Wisma	5	0	1	-1
Petugas Keamanan	5	0	19	-19
Pranata Kearsipan	5	3	3	0
Operator Mesin	5	0	1	-1
Teknisi Mesin	5	0	1	-1
Pemeliharaan Sarana dan Pengadministrasi Umum	3	2	12	-10
Pengemudi	3	0	10	-10
Pramu Bakti	3	0	10	-10

**Ketua Jurusan Keperawatan Gigi**

**Ketua Prodi DIII Kesehatan Gigi**

Jabatan	KLS	B	K	+/-
Lektor Kepala	11	4	7	-3
Lektor	9	13	14	-1
Pranata Laboratorium Pendidikan Ahli Muda	9	0	2	-2

**Ketua Jurusan Teknologi Laboratorium Medik**

**Ketua Prodi DIII Teknologi Laboratorium Medik**

Jabatan	KLS	B	K	+/-
Lektor Kepala	11	8	12	-4
Lektor	9	6	9	-3
Pranata Laboratorium Pendidikan Ahli Muda	9	0	2	-2

**Ketua Jurusan Farmasi**

**Ketua Prodi DIII Farmasi**

Jabatan	KLS	B	K	+/-
Lektor Kepala	11	3	8	-5
Lektor	9	11	15	-4
Pranata Laboratorium Pendidikan Ahli Muda	9	0	2	-2

**Ketua Jurusan Keperawatan**

**Ketua Prodi DIII Keperawatan**

Jabatan	KLS	B	K	+/-
Lektor Kepala	11	5	9	-4
Lektor	9	14	13	1
Pranata Laboratorium Pendidikan Ahli Muda	9	0	2	-2

**Ketua Jurusan Kebidanan**

**Ketua Prodi DIII Kebidanan Medan**

Jabatan	KLS	B	K	+/-
Lektor Kepala	11	1	2	-1
Lektor	9	9	9	0
Pranata Laboratorium Pendidikan Ahli Muda	9	0	2	-2

Asisten Ahli	8	1	3	-2
Pranata Laboratorium Pendidikan Ahli Pertama	8	2	1	1
Pranata Laboratorium Pendidikan Penyelia	8	0	2	-2
Pranata Laboratorium Pendidikan Mahir	7	1	1	0
Pranata Laboratorium Pendidikan Terampil	6	2	1	1
Analisis Laboratorium Pendidikan	7	3	1	2
Pengembang Program Studi	7	0	2	-2
Pengelola Data	6	2	2	0
Pengelola Laboratorium	5	0	1	-1

Asisten Ahli	8	1	5	-4
Pranata Laboratorium Pendidikan Ahli Pertama	8	0	1	-1
Pranata Laboratorium Pendidikan Penyelia	8	0	2	-2
Pranata Laboratorium Pendidikan Mahir	7	0	1	-1
Pranata Laboratorium Pendidikan Terampil	6	0	1	-1
Analisis Laboratorium Pendidikan	7	0	1	-1
Pengembang Program Studi	7	0	1	-1
Pengelola Data	6	3	2	1
Pengelola Laboratorium	5	0	1	-1

Asisten Ahli	8	1	5	-4
Pranata Laboratorium Pendidikan Ahli Pertama	8	1	1	0
Pranata Laboratorium Pendidikan Penyelia	8	0	2	-2
Pranata Laboratorium Pendidikan Mahir	7	0	1	-1
Pranata Laboratorium Pendidikan Terampil	6	0	1	-1
Analisis Laboratorium Pendidikan	7	0	1	-1
Pengembang Program Studi	7	4	2	2
Pengelola Data	6	3	2	1
Pengelola Laboratorium	5	3	1	2

Asisten Ahli	8	2	3	-1
Pranata Laboratorium Pendidikan Ahli Pertama	8	0	1	-1
Pranata Laboratorium Pendidikan Penyelia	8	0	2	-2
Pranata Laboratorium Pendidikan Mahir	7	0	1	-1
Pranata Laboratorium Pendidikan Terampil	6	0	1	-1
Analisis Laboratorium Pendidikan	7	0	1	-1
Pengembang Program Studi	7	1	2	-1
Pengelola Data	6	1	2	-1
Pengelola Laboratorium	5	0	1	-1

Asisten Ahli	8	2	3	-1
Pranata Laboratorium Pendidikan Ahli Pertama	8	0	1	-1
Pranata Laboratorium Pendidikan Penyelia	8	0	2	-2
Pranata Laboratorium Pendidikan Mahir	7	0	1	-1
Pranata Laboratorium Pendidikan Terampil	6	0	1	-1
Analisis Laboratorium Pendidikan	7	0	1	-1
Pengembang Program Studi	7	2	2	0
Pengelola Data	6	2	2	0
Pengelola Laboratorium	5	0	1	-1

**Ketua Prodi DIII Keperawatan Gunung Sitoli**

Jabatan	KLS	B	K	+/-
Lektor Kepala	11	0	1	-1
Lektor	9	0	3	-3
Pranata Laboratorium Pendidikan Ahli Muda	9	0	2	-2

**Ketua Prodi DIII Kebidanan Pematang Siantar**

Jabatan	KLS	B	K	+/-
Lektor Kepala	11	3	3	0
Lektor	9	5	6	-1
Pranata Laboratorium Pendidikan Ahli Muda	9	0	2	-2

Asisten Ahli	8	0	2	-2
Pranata Laboratorium Pendidikan Ahli Pertama	8	0	1	-1
Pranata Laboratorium Pendidikan Penvelia	8	0	2	-2
Pranata Laboratorium Pendidikan Mahir	7	0	1	-1
Pranata Laboratorium Pendidikan Terampil	6	0	1	-1
Analisis Kepegawaian Terampil	6	0	1	-1
Analisis Laboratorium Pendidikan	7	2	1	1
Pengembang Program Studi	7	2	3	-1
Pengelola Barang Milik Negara	6	0	1	-1
Pengelola Data	6	0	2	-2
Pengelola Keuangan	6	1	1	0
Pengelola Instalasi Air dan Listrik	5	0	2	-2
Pengelola Kepegawaian	5	0	1	-1
Pengelola Laboratorium	5	1	1	0
Petugas Keamanan	5	0	2	-2
Pranata Kearsipan	5	1	1	0
Pengadminis- trasi Umum	3	0	2	-2

Asisten Ahli	8	4	2	2
Pranata Laboratorium Pendidikan Ahli Pertama	8	0	1	-1
Pranata Laboratorium Pendidikan Penvelia	8	0	2	-2
Pranata Laboratorium Pendidikan Mahir	7	0	1	-1
Pranata Laboratorium Pendidikan Terampil	6	1	1	0
Analisis Kepegawaian Terampil	6	0	1	-1
Analisis Laboratorium Pendidikan	7	0	1	-1
Pengembang Program Studi	7	2	1	1
Pengelola Barang Milik Negara	6	1	1	0
Pengelola Data	6	1	2	-1
Pengelola Keuangan	6	1	1	0
Pengelola Instalasi Air dan Listrik	5	0	1	-1
Pengelola Kepegawaian	5	0	1	-1
Pengelola Laboratorium	5	1	1	0
Petugas Keamanan	5	1	2	-1
Pranata Kearsipan	5	4	4	0
Pengadminis- trasi Umum	3	0	2	-2

Pengemudi	3	0	1	-1
Pramu Bakti	3	1	2	-1

Pengemudi	3	1	1	0
Pramu Bakti	3	0	1	-1

**Ketua Prodi Sarjana Terapan Keperawatan**

**Ketua Prodi DIII Kebidanan Padang Sidempuan**

Jabatan	KLS	B	K	+/-
Lektor Kepala	11	5	5	0
Lektor	9	4	5	-1
Pranata Laboratorium Pendidikan Ahli Muda	9	0	2	-2
Asisten Ahli	8	0	1	-1
Pranata Laboratorium Pendidikan Ahli Pertama	8	0	1	-1
Pranata Laboratorium Pendidikan Penyelia	8	0	2	-2
Pranata Laboratorium Pendidikan Mahir	7	0	1	-1
Pranata Laboratorium Pendidikan Terampil	6	0	1	-1
Analisis Laboratorium Pendidikan	7	0	1	-1
Pengembang Program Studi	7	0	2	-2
Pengelola Data	6	0	2	-2

Jabatan	KLS	B	K	+/-
Lektor Kepala	11	1	2	-1
Lektor	9	6	9	-3
Pranata Laboratorium Pendidikan Ahli Muda	9	0	2	-2
Asisten Ahli	8	0	1	-1
Pranata Laboratorium Pendidikan Ahli Pertama	8	0	1	-1
Pranata Laboratorium Pendidikan Penyelia	8	0	1	-1
Pranata Laboratorium Pendidikan Mahir	7	2	2	0
Pranata Laboratorium Pendidikan Terampil	6	0	1	-1
Analisis Laboratorium Pendidikan	7	0	1	-1
Pengembang Program Studi	7	0	1	-1
Pengelola Barang Milik Negara	6	1	1	0

Pengelola Laboratorium	5	0	1	-1
------------------------	---	---	---	----

Pengelola Data	6	5	2	3
Pengelola Keuangan	6	0	1	-1
Pengelola Instalasi Air dan Listrik	5	0	1	-1
Pengelola Kepegawaian	5	0	1	-1
Pengelola Laboratorium	5	0	1	-1
Petugas Keamanan	5	0	2	-2
Pranata Kearsipan	5	0	1	-1
Pengadministrasi Umum	3	0	1	-1
Pengemudi	3	0	1	-1
Pramu Bakti	3	0	1	-1

**Ketua Prodi DIII Keperawatan Dairi**

Jabatan	KLS	B	K	+/-
Lektor Kepala	11	0	1	-1
Lektor	9	0	3	-3
Pranata Laboratorium Pendidikan Ahli Muda	9	0	2	-2
Asisten Ahli	8	0	2	-2
Pranata Laboratorium Pendidikan Ahli Pertama	8	0	1	-1

**Ketua Prodi DIII Kebidanan Tarutung**

Jabatan	KLS	B	K	+/-
Lektor	9	3	3	0
Pranata Laboratorium Pendidikan Ahli Muda	9	0	2	-2
Asisten Ahli	8	2	3	-1
Pranata Laboratorium Pendidikan Ahli Pertama	8	0	1	-1
Pranata Laboratorium Pendidikan Penyelia	8	0	2	-2

Pranata Laboratorium Pendidikan Penyelia	8	0	2	-2
Pranata Laboratorium Pendidikan Mahir	7	0	1	-1
Pranata Laboratorium Pendidikan Terampil	6	0	1	-1
Analisis Kepegawaian Terampil	6	0	1	-1
Analisis Laboratorium Pendidikan	7	0	1	-1
Pengembang Program Studi	7	0	1	-1
Pengelola Barang Milik Negara	6	0	1	-1
Pengelola Data	6	0	2	-2
Pengelola Keuangan	6	0	2	-2
Pengelola Instalasi Air dan Listrik	5	0	1	-1
Pengelola Kepegawaian	5	0	1	-1
Pengelola Laboratorium	5	0	1	-1
Petugas Keamanan	5	0	2	-2
Pranata Kearsipan	5	0	1	-1
Pengadminis- trasi Umum	3	0	3	-3
Pengemudi	3	0	2	-2
Pramu Bakti	3	0	2	-2

Pranata Laboratorium Pendidikan Mahir	7	0	1	-1
Pranata Laboratorium Pendidikan Terampil	6	0	1	-1
Analisis Kepegawaian Terampil	6	0	1	-1
Analisis Laboratorium Pendidikan	7	0	1	-1
Pengembang Program Studi	7	7	8	-1
Pengelola Barang Milik Negara	6	0	1	-1
Pengelola Data	6	0	2	-2
Pengelola Keuangan	6	1	2	-1
Pengelola Instalasi Air dan Listrik	5	0	1	-1
Pengelola Kepegawaian	5	0	1	-1
Pengelola Laboratorium	5	0	1	-1
Petugas Keamanan	5	0	3	-3
Pranata Kearsipan	5	0	1	-1
Pengadminis- trasi Umum	3	3	3	0
Pengemudi	3	0	1	-1
Pramu Bakti	3	0	2	-2



Ketua Prodi DIII Keperawatan Tapanuli Tengah					Ketua Prodi DIII Kebidanan Kabanjahe				
Jabatan	KLS	B	K	+/-	Jabatan	KLS	B	K	+/-
Lektor Kepala	11	0	1	-1	Lektor Kepala	11	0	1	-1
Lektor	9	0	3	-3	Lektor	9	0	3	-3
Pranata Laboratorium Pendidikan Ahli Muda	9	0	2	-2	Pranata Laboratorium Pendidikan Ahli Muda	9	0	2	-2
Asisten Ahli	8	0	2	-2	Asisten Ahli	8	0	2	-2
Pranata Laboratorium Pendidikan Ahli Pertama	8	0	1	-1	Pranata Laboratorium Pendidikan Ahli Pertama	8	0	1	-1
Pranata Laboratorium Pendidikan Penvelia	8	0	2	-2	Pranata Laboratorium Pendidikan Penvelia	8	0	2	-2
Pranata Laboratorium Pendidikan Mahir	7	0	1	-1	Pranata Laboratorium Pendidikan Mahir	7	0	1	-1
Pranata Laboratorium Pendidikan Terampil	6	0	1	-1	Pranata Laboratorium Pendidikan Terampil	6	1	1	0
Analisis Kepegawaian Terampil	6	0	1	-1	Analisis Kepegawaian Terampil	6	1	1	0
Analisis Laboratorium Pendidikan	7	0	1	-1	Analisis Laboratorium Pendidikan	7	0	1	-1
Pengembang Program Studi	7	0	1	-1	Pengembang Program Studi	7	0	1	-1
Pengelola Barang Milik Negara	6	0	1	-1	Pengelola Barang Milik Negara	6	0	1	-1
Pengelola Data	6	0	2	-2	Pengelola Data	6	2	2	0
Pengelola Keuangan	6	0	2	-2	Pengelola Keuangan	6	2	2	0
Pengelola Instalasi Air dan Listrik	5	0	1	-1	Pengelola Instalasi Air dan Listrik	5	0	1	-1

Pengelola Kepegawaian	5	0	1	-1
Pengelola Laboratorium	5	0	1	-1
Petugas Keamanan	5	0	2	-2
Pranata Kearsipan	5	0	1	-1
Pengadministrasi Umum	3	0	3	-3
Pengemudi	3	0	2	-2
Pramu Bakti	3	0	2	-2

Pengelola Kepegawaian	5	0	1	-1
Pengelola Laboratorium	5	0	1	-1
Petugas Keamanan	5	0	2	-2
Pranata Kearsipan	5	1	1	0
Pengadministrasi Umum	3	3	3	0
Pengemudi	3	3	2	1
Pramu Bakti	3	1	2	-1

**Ketua Prodi Sarjana Terapan  
Kebidanan**

Jabatan	KLS	B	K	+/-
Lektor Kepala	11	3	5	-2
Lektor	9	15	10	5
Pranata Laboratorium Pendidikan Ahli Muda	9	0	2	-2
Asisten Ahli	8	0	2	-2
Pranata Laboratorium Pendidikan Ahli Pertama	8	0	1	-1
Pranata Laboratorium Pendidikan Penyelia	8	0	2	-2
Pranata Laboratorium Pendidikan Mahir	7	0	1	-1
Pranata Laboratorium Pendidikan Terampil	6	0	1	-1
Analisis Laboratorium Pendidikan	7	0	1	-1

Pengembang Program Studi	7	2	1	1
Pengelola Data	6	0	2	-2
Pengelola Laboratorium	5	0	1	-1

**Ketua Prodi Profesi Bidan**

Jabatan	KLS	B	K	+/-
Lektor Kepala	11	0	1	-1
Lektor	9	5	3	2
Pranata Laboratorium Pendidikan Ahli Muda	9	0	2	-2
Asisten Ahli	8	0	1	-1
Pranata Laboratorium Pendidikan Ahli Pertama	8	0	1	-1
Pranata Laboratorium Pendidikan Penyelia	8	0	2	-2
Pranata Laboratorium Pendidikan Mahir	7	0	1	-1
Pranata Laboratorium Pendidikan Terampil	6	0	1	-1
Analisis Laboratorium Pendidikan	7	0	1	-1
Pengembang Program Studi	7	0	1	-1
Pengelola Data	6	0	2	-2
Pengelola Laboratorium	5	0	1	-1

Ketua Jurusan Kesehatan Lingkungan					Ketua Jurusan Gizi				
Ketua Prodi DIII Sanitasi Kabanjahe					Ketua Prodi DIII Gizi Lubuk Pakam				
Jabatan	KLS	B	K	+/-	Jabatan	KLS	B	K	+/-
Lektor Kepala	11	1	5	-4	Lektor Kepala	11	4	8	-4
Lektor	9	2	5	-3	Lektor	9	5	9	-4
Pranata Laboratorium Pendidikan Ahli Muda	9	0	2	-2	Pranata Laboratorium Pendidikan Ahli Muda	9	0	2	-2
Asisten Ahli	8	1	5	-4	Asisten Ahli	8	1	3	-2
Pranata Laboratorium Pendidikan Ahli Pertama	8	0	1	-1	Pranata Laboratorium Pendidikan Ahli Pertama	8	1	1	0
Pranata Laboratorium Pendidikan	8	0	2	-2	Pranata Laboratorium Pendidikan	8	0	2	-2
Penvelia Pranata Laboratorium Pendidikan	7	0	1	-1	Penvelia Pranata Laboratorium Pendidikan	7	0	1	-1
Mahir Pranata Laboratorium Pendidikan	6	0	1	-1	Mahir Pranata Laboratorium Pendidikan	6	0	1	-1
Analisis Kepegawaian Terampil	6	0	1	-1	Analisis Kepegawaian Terampil	6	0	1	-1
Analisis Laboratorium Pendidikan	7	0	1	-1	Analisis Laboratorium Pendidikan	7	0	1	-1
Pengembang Program Studi	7	2	1	1	Pengembang Program Studi	7	3	3	0
Pengelola Barang Milik Negara	6	1	1	0	Pengelola Barang Milik Negara	6	1	1	0

Pengelola Data	6	2	2	0
Pengelola Keuangan	6	0	1	-1
Pengelola Instalasi Air dan Listrik	5	0	1	-1
Pengelola Kepegawaian	5	0	1	-1
Pengelola Laboratorium	5	0	1	-1
Petugas Keamanan	5	3	2	1
Pranata Kearsipan	5	2	2	0
Pengadministrasi Umum	3	0	1	-1
Pengemudi	3	0	1	-1
Pramu Bakti	3	0	2	-2

Pengelola Data	6	0	2	-2
Pengelola Keuangan	6	1	1	0
Pengelola Instalasi Air dan Listrik	5	0	2	-2
Pengelola Kepegawaian	5	0	1	-1
Pengelola Laboratorium	5	0	1	-1
Petugas Keamanan	5	0	2	-2
Pranata Kearsipan	5	3	3	0
Pengadministrasi Umum	3	0	2	-2
Pengemudi	3	0	1	-1
Pramu Bakti	3	0	1	-1

**Ketua Prodi Sarjana Terapan Sanitasi Lingkungan Kabanjahe**

Jabatan	KLS	B	K	+/-
Lektor Kepala	11	2	1	1
Lektor	9	4	4	0
Pranata Laboratorium Pendidikan Ahli Muda	9	0	2	-2
Asisten Ahli	8	0	2	-2
Pranata Laboratorium Pendidikan Ahli Pertama	8	0	1	-1
Pranata Laboratorium Pendidikan Penyelia	8	0	2	-2
Pranata Laboratorium Pendidikan Mahir	7	0	1	-1

**Ketua Prodi Sarjana Terapan Gizi dan Dietetika Lubuk Pakam**

Jabatan	KLS	B	K	+/-
Lektor Kepala	11	4	5	-1
Lektor	9	4	7	-3
Pranata Laboratorium Pendidikan Ahli Muda	9	0	2	-2
Asisten Ahli	8	2	3	-1
Pranata Laboratorium Pendidikan Ahli Pertama	8	0	1	-1
Pranata Laboratorium Pendidikan Penyelia	8	0	2	-2
Pranata Laboratorium Pendidikan Mahir	7	0	1	-1

Pranata Laboratorium Pendidikan Terampil	6	0	1	-1
Analisis Kepegawaian Terampil	6	0	1	-1
Analisis Laboratorium Pendidikan	7	0	1	-1
Pengembang Program Studi	7	0	1	-1
Pengelola Barang Milik Negara	6	0	1	-1
Pengelola Data	6	0	2	-2
Pengelola Keuangan	6	0	1	-1
Pengelola Instalasi Air dan Listrik	5	0	1	-1
Pengelola Kepegawaian	5	0	1	-1
Pengelola Laboratorium	5	0	1	-1
Petugas Keamanan	5	0	2	-2
Pranata Kearsipan	5	0	1	-1
Pengadminis- trasi Umum	3	0	2	-2
Pengemudi	3	0	1	-1
Pramu Bakti	3	0	1	-1

Pranata Laboratorium Pendidikan Terampil	6	0	1	-1
Analisis Kepegawaian Terampil	6	0	1	-1
Analisis Laboratorium Pendidikan	7	0	1	-1
Pengembang Program Studi	7	2	3	-1
Pengelola Barang Milik Negara	6	0	1	-1
Pengelola Data	6	1	2	-1
Pengelola Keuangan	6	0	1	-1
Pengelola Instalasi Air dan Listrik	5	0	1	-1
Pengelola Kepegawaian	5	0	1	-1
Pengelola Laboratorium	5	0	1	-1
Petugas Keamanan	5	0	2	-2
Pranata Kearsipan	5	1	1	0
Pengadminis- trasi Umum	3	0	2	-2
Pengemudi	3	0	1	-1
Pramu Bakti	3	0	2	-2

Keterangan:

\* : JF penyetaraan yang kelasnya berbeda dengan JF non penyetaraan

\*\* : JF penyetaraan yang kelasnya sama dengan JF non penyetaraan

6. POLTEKKES KEMENKES SEMARANG

PEGAWAI 500 ORANG TERDIRI DARI:		
Es.I : 0	Es.III : 1	JF : 309
Es.II : 0	Es.IV : 1	JP : 189

<b>DIREKTUR POLTEKKES KEMENKES SEMARANG</b>
<b>Kelas 14</b>

Ket :
KLS : Kelas Jabatan
B : Bezetting (Keadaan Pegawai)
K : Kebutuhan (Berdasarkan ABK)
+/- : Selisih

Jabatan	KLS	B	K	+/-
Guru Besar/ Profesor	13	1	1	0

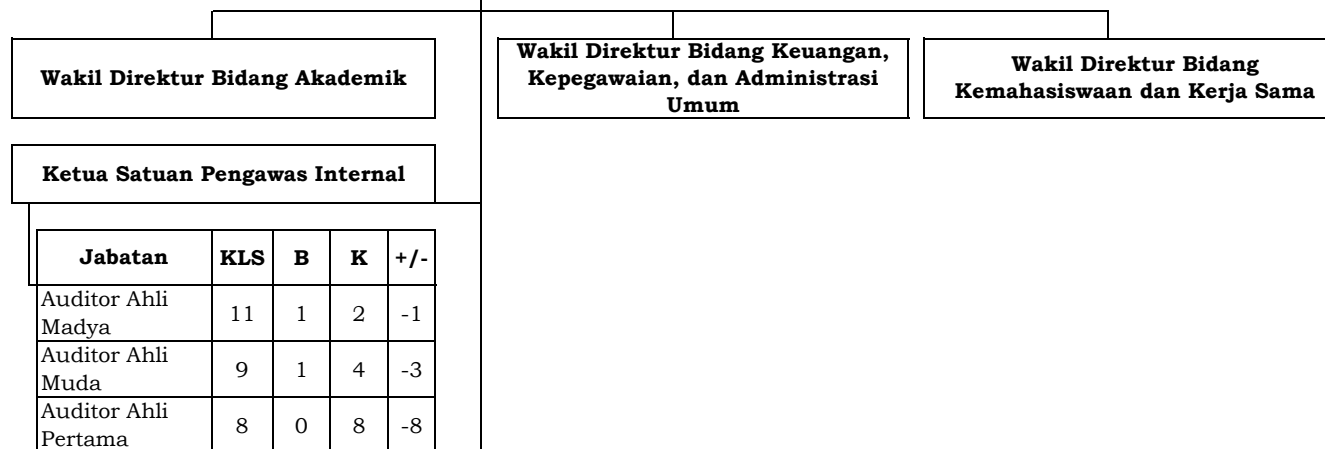

Kepala Pusat Penelitian dan Pengabdian Kepada Masyarakat					Kepala Unit Teknologi Informasi					Kepala Subbagian Administrasi Akademik					Kepala Bagian Akademik dan Umum Kelas 12				
Jabatan	KLS	B	K	+/-	Jabatan	KLS	B	K	+/-	Jabatan	KLS	B	K	+/-	Jabatan	KLS	B	K	+/-
Analisis Data dan Informasi	7	1	2	-1	Pranata Komputer Ahli Muda	9	0	1	-1	Analisis Hukum Ahli Muda	9	0	1	-1	Arsiparis Ahli Madya	11	0	1	-1
Pengelola Data	6	0	3	-3	Pranata Komputer Ahli Pertama	8	0	2	-2	Analisis Hukum Ahli Pertama	8	0	1	-1	Analisis Anggaran Ahli Muda	10	0	1	-1
Pengadministrasi Umum	3	0	1	-1	Pranata Komputer Penyelia	8	0	2	-2	Arsiparis Ahli Pertama	8	0	1	-1	Analisis Pengelolaan Keuangan APBN Ahli Muda	10	0	2	-2
					Pranata Komputer Mahir	7	0	3	-3	Perancang Peraturan Perundang-undangan Ahli Pertama	8	0	1	-1	Perencana Ahli Muda	10	0	1	-1
					Pranata Komputer Terampil	6	0	4	-4	Arsiparis Mahir	7	0	1	-1	Analisis Kepegawaian Ahli Muda**	9	1	2	-1
														Analisis Pengelolaan Keuangan APBN Ahli Muda*	9	1	1	0	
														Arsiparis Ahli Muda	9	0	3	-3	
														Pranata Hubungan Masyarakat Ahli Muda**	9	1	1	0	



Analisis Sistem Informasi	7	1	1	0
Pranata Teknologi Informasi Komputer	5	1	1	0

Arsiparis Terampil	6	0	1	-1
Analisis Data dan Informasi	7	0	5	-5
Penyuluh Kearsipan	7	0	1	-1
Pengelola Data	6	0	4	-4
Pranata Kearsipan	5	1	1	0

Analisis Kepegawaian Ahli Pertama	8	0	2	-2
Analisis Pengelolaan Keuangan APBN Ahli Pertama	8	0	2	-2
Arsiparis Ahli Pertama	8	1	2	-1
Perencana Ahli Pertama	8	0	2	-2
Pranata Keuangan APBN Penyelia	9	0	3	-3
Arsiparis Penyelia	8	1	3	-2
Pranata Hubungan	8	0	1	-1
Pranata Keuangan APBN Mahir	8	0	3	-3
Arsiparis Mahir	7	0	2	-2
Pranata Hubungan Masyarakat Mahir	7	0	1	-1
Analisis Kepegawaian Mahir	7	1	3	-2
Penata Laksana Barang Terampil	7	0	2	-2
Pranata Keuangan APBN Terampil	7	0	1	-1

**Kepala Pusat Pengembangan Pendidikan**

Jabatan	KLS	B	K	+/-
Pengembang Teknologi Pembelajaran Ahli Madya	11	0	1	-1
Pengembang Teknologi Pembelajaran Ahli Muda	9	0	3	-3
Pengembang Teknologi Pembelajaran Ahli Pertama	8	0	4	-4
Pengelola Data	7	0	2	-2

**Kepala Unit Laboratorium Terpadu**

Jabatan	KLS	B	K	+/-
Analisis Laboratorium Pendidikan	7	0	1	-1
Pengelola Laboratorium	5	0	1	-1
Pengadministrasi Umum	3	0	1	-1

Pengadminis- trasi Umum	3	0	1	-1
----------------------------	---	---	---	----

**Kepala Pusat Penjaminan Mutu**

Jabatan	KLS	B	K	+/-
Analisis Data dan Informasi	7	0	1	-1
Pengelola Data	6	0	2	-2
Pengadminis- trasi Umum	3	0	1	-1

**Kepala Unit Perpustakaan Terpadu**

Jabatan	KLS	B	K	+/-
Pustakawan Ahli Madya	11	2	3	-1
Pustakawan Ahli Muda	9	6	8	-2
Pustakawan Ahli Pertama	8	1	4	-3
Pustakawan Penyelia	8	4	6	-2
Pustakawan Mahir	7	4	6	-2
Pustakawan Terampil	6	1	10	-9

**Kepala Unit Pengembangan Bahasa**

Jabatan	KLS	B	K	+/-
Analisis Data dan Informasi	7	0	1	-1
Pengelola Data	6	0	2	-2

Arsiparis Terampil	6	2	2	0
Analisis Kepegawaian Terampil	6	1	3	-2
Analisis Barang Milik Negara	7	0	2	-2
Analisis Data dan Informasi	7	1	1	0
Analisis Keuangan	7	1	2	-1
Bendahara	7	2	2	0
Penyuluh Kearsipan	7	0	1	-1
Penyusun Program	7	3	2	1
Penyusun Rencana	7	0	2	-2
Pengelola Barang Milik	6	4	7	-3
Pengelola Keuangan	6	10	12	-2
Komandan Petugas Keamanan	6	0	2	-2
Pengelola Data	6	1	2	-1
Sekretaris	6	0	1	-1
Pengelola Instalasi Air dan Listrik	5	0	7	-7
Pengelola Kepegawaian	5	1	2	-1
Petugas Keamanan	5	9	18	-9

Pengadminis-trasi Umum	3	0	1	-1
------------------------	---	---	---	----

**Kepala Unit Pengelola Usaha**

Jabatan	KLS	B	K	+/-
Analisis Keuangan	7	0	1	-1
Pengelola Keuangan	6	0	2	-2

Pranata Kearsipan	5	10	19	-9
Pemelihara Sarana dan	3	0	3	-3
Pengadminis-trasi Umum	3	9	11	-2
Pengemudi	3	9	20	-11
Pramu Bakti	3	8	13	-5

Ketua Jurusan Keperawatan					Ketua Jurusan Keperawatan Gigi					Ketua Jurusan Kebidanan					Ketua Jurusan Kesehatan Lingkungan					Ketua Jurusan Gizi				
Ketua Prodi DIII Keperawatan Semarang					Ketua Prodi DIII Kesehatan Gigi					Ketua Prodi DIII Kebidanan Semarang					Ketua Prodi DIII Sanitasi					Ketua Prodi DIII Gizi				
Jabatan	KLS	B	K	+/-	Jabatan	KLS	B	K	+/-	Jabatan	KLS	B	K	+/-	Jabatan	KLS	B	K	+/-	Jabatan	KLS	B	K	+/-
Lektor Kepala	11	2	9	-7	Lektor Kepala	11	1	4	-3	Lektor Kepala	11	0	3	-3	Lektor Kepala	11	4	8	-4	Lektor Kepala	11	0	3	-3
Lektor	9	4	7	-3	Lektor	9	8	9	-1	Lektor	9	6	7	-1	Lektor	9	4	6	-2	Lektor	9	4	6	-2
Pranata Laboratorium Pendidikan Ahli Muda	9	1	2	-1	Pranata Laboratorium Pendidikan Ahli Muda	9	0	2	-2	Pranata Laboratorium Pendidikan Ahli Muda	9	0	2	-2	Pranata Laboratorium Pendidikan Ahli Muda	9	0	2	-2	Pranata Laboratorium Pendidikan Ahli Muda	9	0	2	-2
Asisten Ahli	8	0	5	-5	Asisten Ahli	8	1	3	-2	Asisten Ahli	8	2	6	-4	Asisten Ahli	8	1	5	-4	Asisten Ahli	8	1	2	-1
Pranata Laboratorium Pendidikan Ahli Pertama	8	0	1	-1	Pranata Laboratorium Pendidikan Ahli Pertama	8	0	1	-1	Pranata Laboratorium Pendidikan Ahli Pertama	8	0	1	-1	Pranata Laboratorium Pendidikan Ahli Pertama	8	0	1	-1	Pranata Laboratorium Pendidikan Ahli Pertama	8	1	1	0
Pranata Laboratorium Pendidikan Penyelia	8	0	2	-2	Pranata Laboratorium Pendidikan Penyelia	8	0	2	-2	Pranata Laboratorium Pendidikan Penyelia	8	0	2	-2	Pranata Laboratorium Pendidikan Penyelia	8	0	2	-2	Pranata Laboratorium Pendidikan Penyelia	8	0	2	-2

Pranata Laboratorium Pendidikan Mahir	7	0	1	-1
Pranata Laboratorium Pendidikan Terampil	6	0	1	-1
Analisis Laboratorium Pendidikan	7	0	1	-1
Pengembang Program Studi	7	0	1	-1
Pengelola Data	6	0	2	-2
Pengelola Laboratorium	5	0	1	-1

Pranata Laboratorium Pendidikan Mahir	7	0	1	-1
Pranata Laboratorium Pendidikan Terampil	6	0	1	-1
Analisis Laboratorium Pendidikan	7	0	1	-1
Pengembang Program Studi	7	0	2	-2
Pengelola Data	6	1	2	-1
Pengelola Laboratorium	5	0	1	-1

Pranata Laboratorium Pendidikan Mahir	7	0	1	-1
Pranata Laboratorium Pendidikan Terampil	6	0	1	-1
Analisis Laboratorium Pendidikan	7	1	1	0
Pengembang Program Studi	7	2	2	0
Pengelola Data	6	1	2	-1
Pengelola Laboratorium	5	1	1	0

Pranata Laboratorium Pendidikan Mahir	7	0	1	-1
Pranata Laboratorium Pendidikan Terampil	6	0	2	-2
Analisis Kepegawaian Terampil	6	0	1	-1
Analisis Laboratorium Pendidikan	7	1	1	0
Pengembang Program Studi	7	1	1	0
Pengelola Barang Milik Negara	6	1	1	0
Pengelola Data	6	1	2	-1
Pengelola Keuangan	6	0	1	-1
Pengelola Instalasi Air dan Listrik	5	1	2	-1
Pengelola Kepegawaian	5	0	1	-1
Pengelola Laboratorium	5	1	1	0
Petugas Keamanan	5	1	4	-3
Pranata Kearsipan	5	1	1	0
Pengadministrasi Umum	3	0	1	-1
Pengemudi	3	0	2	-2
Pramu Bakti	3	0	1	-1

Pranata Laboratorium Pendidikan Mahir	7	0	1	-1
Pranata Laboratorium Pendidikan Terampil	6	0	1	-1
Analisis Laboratorium Pendidikan	7	0	1	-1
Pengembang Program Studi	7	1	2	-1
Pengelola Data	6	0	2	-2
Pengelola Laboratorium	5	0	1	-1

Ketua Prodi DIII Keperawatan Purwokerto					Ketua Prodi Sarjana Terapan Terapi Gigi					Ketua Prodi DIII Kebidanan Magelang					Ketua Prodi Sarjana Terapan Sanitasi Lingkungan					Ketua Prodi Sarjana Terapan Gizi dan Dietetika				
Jabatan	KLS	B	K	+/-	Jabatan	KLS	B	K	+/-	Jabatan	KLS	B	K	+/-	Jabatan	KLS	B	K	+/-	Jabatan	KLS	B	K	+/-
Lektor Kepala	11	6	9	-3	Lektor Kepala	11	1	4	-3	Lektor Kepala	11	1	3	-2	Lektor Kepala	11	5	6	-1	Lektor Kepala	11	1	4	-3
Lektor	9	17	16	1	Lektor	9	4	7	-3	Lektor	9	5	4	1	Lektor	9	2	5	-3	Lektor	9	4	7	-3
Pranata Laboratorium Pendidikan Ahli Muda	9	0	2	-2	Pranata Laboratorium Pendidikan Ahli Muda	9	0	2	-2	Pranata Laboratorium Pendidikan Ahli Muda	9	1	2	-1	Pranata Laboratorium Pendidikan Ahli Muda	9	0	2	-2	Pranata Laboratorium Pendidikan Ahli Muda	9	0	2	-2
Asisten Ahli	8	0	2	-2	Asisten Ahli	8	0	3	-3	Asisten Ahli	8	1	1	0	Asisten Ahli	8	0	3	-3	Asisten Ahli	8	2	4	-2
Pranata Laboratorium Pendidikan Ahli Pertama	8	0	1	-1	Pranata Laboratorium Pendidikan Ahli Pertama	8	0	1	-1	Pranata Laboratorium Pendidikan Ahli Pertama	8	0	1	-1	Pranata Laboratorium Pendidikan Ahli Pertama	8	0	1	-1	Pranata Laboratorium Pendidikan Ahli Pertama	8	0	1	-1
Pranata Laboratorium Pendidikan Penyelia	8	0	2	-2	Pranata Laboratorium Pendidikan Penyelia	8	0	2	-2	Pranata Laboratorium Pendidikan Penyelia	8	0	2	-2	Pranata Laboratorium Pendidikan Penyelia	8	0	2	-2	Pranata Laboratorium Pendidikan Penyelia	8	0	2	-2
Pranata Laboratorium Pendidikan Mahir	7	0	1	-1	Pranata Laboratorium Pendidikan Mahir	7	0	1	-1	Pranata Laboratorium Pendidikan Mahir	7	0	1	-1	Pranata Laboratorium Pendidikan Mahir	7	0	1	-1	Pranata Laboratorium Pendidikan Mahir	7	0	1	-1
Pranata Laboratorium Pendidikan Terampil	6	0	2	-2	Pranata Laboratorium Pendidikan Terampil	6	0	1	-1	Pranata Laboratorium Pendidikan Terampil	6	0	1	-1	Pranata Laboratorium Pendidikan Terampil	6	0	1	-1	Pranata Laboratorium Pendidikan Terampil	6	0	1	-1
Analisis Kepegawaian Terampil	6	0	1	-1	Analisis Kepegawaian Terampil	7	2	1	1	Analisis Kepegawaian Terampil	6	0	1	-1	Analisis Kepegawaian Terampil	6	0	1	-1	Pengembang Program Studi	7	2	2	0
Analisis Laboratorium Pendidikan	7	1	1	0	Pengembang Program Studi	7	1	2	-1	Analisis Laboratorium Pendidikan	7	0	1	-1	Analisis Laboratorium Pendidikan	7	3	1	2	Pengelola Data	6	0	2	-2
Pengembang Program Studi	7	0	2	-2	Pengelola Data	6	0	2	-2	Pengembang Program Studi	7	0	2	-2	Pengembang Program Studi	7	1	2	-1	Analisis Laboratorium Pendidikan	7	1	1	0
Pengelola Barang Milik Negara	6	1	1	0	Pengelola Laboratorium	5	0	1	-1	Pengelola Barang Milik Negara	6	1	1	0	Pengelola Barang Milik Negara	6	0	1	-1	Pengelola Laboratorium	5	0	1	-1
Pengelola Data	6	0	2	-2						Pengelola Data	6	0	2	-2	Pengelola Data	6	0	2	-2					

Pengelola Keuangan	6	1	1	0
Pengelola Instalasi Air dan Listrik	5	2	2	0
Pengelola Kepegawaian	5	0	1	-1
Pengelola Laboratorium	5	0	1	-1
Petugas Keamanan	5	0	8	-8
Pranata Kearsipan	5	1	1	0
Pengadministrasi Umum	3	2	1	1
Pengemudi	3	1	2	-1
Pramu Bakti	3	3	1	2

**Ketua Prodi DIII Keperawatan Pekalongan**

Jabatan	KLS	B	K	+/-
Lektor Kepala	11	1	4	-3
Lektor	9	13	14	-1
Pranata Laboratorium Pendidikan Ahli Muda	9	0	2	-2
Asisten Ahli	8	0	2	-2
Pranata Laboratorium Pendidikan Ahli Pertama	8	0	1	-1
Pranata Laboratorium Pendidikan Penyelia	8	0	2	-2
Pranata Laboratorium Pendidikan Mahir	7	0	1	-1

Pengelola Keuangan	6	1	1	0
Pengelola Instalasi Air dan Listrik	5	0	2	-2
Pengelola Kepegawaian	5	1	1	0
Pengelola Laboratorium	5	0	1	-1
Petugas Keamanan	5	0	4	-4
Pranata Kearsipan	5	4	1	3
Pengadministrasi Umum	3	1	1	0
Pengemudi	3	1	2	-1
Pramu Bakti	3	4	1	3

**Ketua Prodi Magister Terapan Terapis Gigi dan Mulut**

Jabatan	KLS	B	K	+/-
Lektor Kepala	11	3	4	-1
Lektor	9	0	1	-1
Pranata Laboratorium Pendidikan Ahli Muda	9	0	2	-2
Asisten Ahli	8	1	0	1
Pranata Laboratorium Pendidikan Ahli Pertama	8	0	1	-1
Pranata Laboratorium Pendidikan Penyelia	8	0	2	-2
Pranata Laboratorium Pendidikan Mahir	7	0	1	-1

Pengelola Keuangan	6	1	1	0
Pengelola Instalasi Air dan Listrik	5	0	2	-2
Pengelola Kepegawaian	5	1	1	0
Pengelola Laboratorium	5	0	1	-1
Petugas Keamanan	5	0	4	-4
Pranata Kearsipan	5	4	1	3
Pengadministrasi Umum	3	1	1	0
Pengemudi	3	1	2	-1
Pramu Bakti	3	4	1	3

**Ketua Prodi DIII Kebidanan Purwokerto**

Jabatan	KLS	B	K	+/-
Lektor Kepala	11	0	2	-2
Lektor	9	4	5	-1
Pranata Laboratorium Pendidikan Ahli Muda	9	0	2	-2
Asisten Ahli	8	0	4	-4
Pranata Laboratorium Pendidikan Ahli Pertama	8	0	1	-1
Pranata Laboratorium Pendidikan Penyelia	8	0	2	-2
Pranata Laboratorium Pendidikan Mahir	7	0	1	-1

Pengelola Keuangan	6	0	1	-1
Pengelola Instalasi Air dan Listrik	5	1	2	-1
Pengelola Kepegawaian	5	0	1	-1
Pengelola Laboratorium	5	0	1	-1
Petugas Keamanan	5	0	4	-4
Pranata Kearsipan	5	1	1	0
Pengadministrasi Umum	3	0	1	-1
Pengemudi	3	0	1	-1
Pramu Bakti	3	0	1	-1

**Ketua Prodi Profesi Dietisien**

Jabatan	KLS	B	K	+/-
Lektor Kepala	11	1	3	-2
Lektor	9	4	1	3
Pranata Laboratorium Pendidikan Ahli Muda	9	0	2	-2
Asisten Ahli	8	0	1	-1
Pranata Laboratorium Pendidikan Ahli Pertama	8	0	1	-1
Pranata Laboratorium Pendidikan Penyelia	8	0	2	-2
Pranata Laboratorium Pendidikan Mahir	7	0	1	-1

Pranata Laboratorium Pendidikan Terampil	6	0	1	-1
Analisis Kepegawaian Terampil	6	0	1	-1
Analisis Laboratorium Pendidikan	7	0	1	-1
Pengembang Program Studi	7	1	2	-1
Pengelola Barang Milik Negara	6	1	1	0
Pengelola Data	6	0	2	-2
Pengelola Keuangan	6	1	1	0
Pengelola Instalasi Air dan Listrik	5	0	2	-2
Pengelola Kepegawaian	5	1	1	0
Pengelola Laboratorium	5	0	1	-1
Petugas Keamanan	5	4	8	-4
Pranata Kearsipan	5	1	1	0
Pengadminis- trasi Umum	3	0	1	-1
Pengemudi	3	0	2	-2
Pramu Bakti	3	1	1	0

**Ketua Prodi DIII Keperawatan Blora**

Jabatan	KLS	B	K	+/-
Lektor Kepala	11	1	2	-1
Lektor	9	19	19	0

Pranata Laboratorium Pendidikan Terampil	6	0	1	-1
Analisis Laboratorium Pendidikan	7	0	1	-1
Pengembang Program Studi	7	0	2	-2
Pengelola Data	6	0	2	-2
Pengelola Laboratorium	5	0	1	-1

Pranata Laboratorium Pendidikan Terampil	6	0	1	-1
Analisis Kepegawaian Terampil	6	0	1	-1
Analisis Laboratorium Pendidikan	7	2	1	1
Pengembang Program Studi	7	0	2	-2
Pengelola Barang Milik Negara	6	1	1	0
Pengelola Data	6	1	2	-1
Pengelola Keuangan	6	0	1	-1
Pengelola Instalasi Air dan Listrik	5	0	2	-2
Pengelola Kepegawaian	5	0	1	-1
Pengelola Laboratorium	5	2	1	1
Petugas Keamanan	5	0	4	-4
Pranata Kearsipan	5	0	1	-1
Pengadminis- trasi Umum	3	1	1	0
Pengemudi	3	0	2	-2
Pramu Bakti	3	0	1	-1

**Ketua Prodi DIII Kebidanan Blora**

Jabatan	KLS	B	K	+/-
Lektor Kepala	11	0	2	-2
Lektor	9	2	2	0

Pranata Laboratorium Pendidikan Terampil	6	0	1	-1
Pengembang Program Studi	7	0	1	-1
Pengelola Data	6	0	2	-2
Analisis Laboratorium Pendidikan	7	0	1	-1
Pengelola Laboratorium	5	0	1	-1

Pranata Laboratorium Pendidikan Ahli Muda	9	0	2	-2
Asisten Ahli	8	1	3	-2
Pranata Laboratorium Pendidikan Ahli Pertama	8	0	1	-1
Pranata Laboratorium Pendidikan Penyelia	8	0	2	-2
Pranata Laboratorium Pendidikan Mahir	7	0	1	-1
Pranata Laboratorium Pendidikan Terampil	6	0	1	-1
Analisis Kepegawaian Terampil	6	0	1	-1
Analisis Laboratorium Pendidikan	7	0	1	-1
Pengembang Program Studi	7	0	2	-2
Pengelola Barang Milik Negara	6	0	1	-1
Pengelola Data	6	0	2	-2
Pengelola Keuangan	6	0	1	-1
Pengelola Instalasi Air dan Listrik	5	1	2	-1
Pengelola Kepegawaian	5	1	1	0

Pranata Laboratorium Pendidikan Ahli Muda	9	0	2	-2
Asisten Ahli	8	1	5	-4
Pranata Laboratorium Pendidikan Ahli Pertama	8	0	1	-1
Pranata Laboratorium Pendidikan Penyelia	8	0	2	-2
Pranata Laboratorium Pendidikan Mahir	7	0	1	-1
Pranata Laboratorium Pendidikan Terampil	6	0	1	-1
Analisis Kepegawaian Terampil	6	0	1	-1
Analisis Laboratorium Pendidikan	7	1	1	0
Pengembang Program Studi	7	3	2	1
Pengelola Barang Milik Negara	6	0	1	-1
Pengelola Data	6	0	2	-2
Pengelola Keuangan	6	0	1	-1
Pengelola Instalasi Air dan Listrik	5	0	2	-2
Pengelola Kepegawaian	5	0	1	-1



Pengelola Laboratorium	5	0	1	-1
Petugas Keamanan	5	4	4	0
Pranata Kearsipan	5	1	1	0
Pengadministrasi Umum	3	1	1	0
Pengemudi	3	0	2	-2
Pramu Bakti	3	3	1	2

**Ketua Prodi DIII Keperawatan Magelang**

Jabatan	KLS	B	K	+/-
Lektor Kepala	11	0	4	-4
Lektor	9	11	12	-1
Pranata Laboratorium Pendidikan Ahli Muda	9	0	2	-2
Asisten Ahli	8	1	2	-1
Pranata Laboratorium Pendidikan Ahli Pertama	8	0	1	-1
Pranata Laboratorium Pendidikan Penyelia	8	0	2	-2
Pranata Laboratorium Pendidikan Mahir	7	0	1	-1
Pranata Laboratorium Pendidikan Terampil	6	0	1	-1
Analisis Kepegawaian Terampil	6	0	1	-1

Pengelola Laboratorium	5	0	1	-1
Petugas Keamanan	5	0	4	-4
Pranata Kearsipan	5	0	1	-1
Pengadministrasi Umum	3	0	1	-1
Pengemudi	3	0	2	-2
Pramu Bakti	3	0	1	-1

**Ketua Prodi Sarjana Terapan Kebidanan Semarang**

Jabatan	KLS	B	K	+/-
Lektor Kepala	11	3	3	0
Lektor	9	3	5	-2
Pranata Laboratorium Pendidikan Ahli Muda	9	0	2	-2
Asisten Ahli	8	2	9	-7
Pranata Laboratorium Pendidikan Ahli Pertama	8	0	1	-1
Pranata Laboratorium Pendidikan Penyelia	8	0	2	-2
Pranata Laboratorium Pendidikan Mahir	7	0	1	-1
Pranata Laboratorium Pendidikan Terampil	6	0	1	-1
Analisis Laboratorium Pendidikan	7	1	1	0

Analisis Laboratorium Pendidikan	7	1	1	0
Pengembang Program Studi	7	1	2	-1
Pengelola Barang Milik Negara	6	1	1	0
Pengelola Data	6	1	2	-1
Pengelola Keuangan	6	1	1	0
Pengelola Instalasi Air dan Listrik	5	1	2	-1
Pengelola Kepegawaian	5	0	1	-1
Pengelola Laboratorium	5	0	1	-1
Petugas Keamanan	5	3	4	-1
Pranata Kearsipan	5	2	1	1
Pengadministrasi Umum	3	2	2	0
Pengemudi	3	0	2	-2
Pramu Bakti	3	1	1	0

Pengembang Program Studi	7	2	1	1
Pengelola Data	6	0	2	-2
Pengelola Laboratorium	5	0	1	-1

<b>Ketua Prodi DIII Keperawatan Tegal</b>				
<b>Jabatan</b>	<b>KLS</b>	<b>B</b>	<b>K</b>	<b>+/-</b>
Lektor Kepala	11	0	2	-2
Lektor	9	2	6	-4
Pranata Laboratorium Pendidikan Ahli Muda	9	0	2	-2
Asisten Ahli	8	1	8	-7
Pranata Laboratorium Pendidikan Ahli Pertama	8	0	1	-1
Pranata Laboratorium Pendidikan Penyelia	8	0	2	-2
Pranata Laboratorium Pendidikan Mahir	7	0	1	-1
Pranata Laboratorium Pendidikan Terampil	6	0	1	-1
Analisis Kepegawaian Terampil	6	0	1	-1
Analisis Laboratorium Pendidikan	7	5	1	4
Pengembang Program Studi	7	5	2	3
Pengelola Barang Milik Negara	6	0	1	-1
Pengelola Data	6	1	2	-1
Pengelola Keuangan	6	0	1	-1

<b>Ketua Prodi Sarjana Terapan Kebidanan Magelang</b>				
<b>Jabatan</b>	<b>KLS</b>	<b>B</b>	<b>K</b>	<b>+/-</b>
Lektor Kepala	11	1	5	-4
Lektor	9	7	9	-2
Pranata Laboratorium Pendidikan Ahli Muda	9	0	2	-2
Asisten Ahli	8	2	9	-7
Pranata Laboratorium Pendidikan Ahli Pertama	8	0	1	-1
Pranata Laboratorium Pendidikan Penyelia	8	0	2	-2
Pranata Laboratorium Pendidikan Mahir	7	0	1	-1
Pranata Laboratorium Pendidikan Terampil	6	0	1	-1
Analisis Kepegawaian Terampil	6	0	1	-1
Analisis Laboratorium Pendidikan	7	0	1	-1
Pengembang Program Studi	7	1	1	0
Pengelola Barang Milik Negara	6	0	1	-1
Pengelola Data	6	0	2	-2
Pengelola Keuangan	6	1	1	0

Pengelola Instalasi Air dan Listrik	5	0	2	-2
Pengelola Kepegawaian	5	0	1	-1
Pengelola Laboratorium	5	0	1	-1
Petugas Keamanan	5	0	8	-8
Pranata Kearsipan	5	0	1	-1
Pengadministrasi Umum	3	1	1	0
Pengemudi	3	1	2	-1
Pramu Bakti	3	1	1	0

**Ketua Prodi Sarjana Terapan Keperawatan Semarang**

Jabatan	KLS	B	K	+/-
Lektor Kepala	11	3	7	-4
Lektor	9	9	12	-3
Pranata Laboratorium Pendidikan Ahli Muda	9	0	2	-2
Asisten Ahli	8	0	1	-1
Pranata Laboratorium Pendidikan Ahli Pertama	8	0	1	-1
Pranata Laboratorium Pendidikan Penvelia	8	0	2	-2
Pranata Laboratorium Pendidikan Mahir	7	0	1	-1
Pranata Laboratorium Pendidikan Terampil	6	0	1	-1

Pengelola Instalasi Air dan Listrik	5	0	2	-2
Pengelola Kepegawaian	5	0	1	-1
Pengelola Laboratorium	5	0	1	-1
Pranata Kearsipan	5	0	1	-1
Petugas Keamanan	5	0	4	-4
Pengadministrasi Umum	3	0	1	-1
Pengemudi	3	0	2	-2
Pramu Bakti	3	0	1	-1

**Ketua Prodi Profesi Bidan Semarang**

Jabatan	KLS	B	K	+/-
Lektor Kepala	11	1	3	-2
Lektor	9	3	6	-3
Pranata Laboratorium Pendidikan Ahli Muda	9	0	2	-2
Asisten Ahli	8	2	3	-1
Pranata Laboratorium Pendidikan Ahli Pertama	8	0	1	-1
Pranata Laboratorium Pendidikan Penvelia	8	0	2	-2
Pranata Laboratorium Pendidikan Mahir	7	0	1	-1
Pranata Laboratorium Pendidikan Terampil	6	0	1	-1

Analisis Laboratorium Pendidikan	7	0	1	-1
Pengembang Program Studi	7	2	2	0
Pengelola Data	6	0	2	-2
Pengelola Laboratorium	5	0	1	-1

**Ketua Prodi Sarjana Terapan  
Keperawatan Magelang**

Jabatan	KLS	B	K	+/-
Lektor Kepala	11	2	4	-2
Lektor	9	3	5	-2
Pranata Laboratorium Pendidikan Ahli Muda	9	0	2	-2
Asisten Ahli	8	0	3	-3
Pranata Laboratorium Pendidikan Ahli Pertama	8	0	1	-1
Pranata Laboratorium Pendidikan Penyelia	8	0	2	-2
Pranata Laboratorium Pendidikan Mahir	7	0	1	-1
Pranata Laboratorium Pendidikan Terampil	6	0	1	-1
Analisis Kepegawaian Terampil	6	0	1	-1
Analisis Laboratorium Pendidikan	7	0	1	-1

Analisis Laboratorium Pendidikan	7	3	1	2
Pengembang Program Studi	7	1	2	-1
Pengelola Data	6	0	2	-2
Pengelola Laboratorium	5	0	1	-1

**Ketua Prodi Magister Terapan  
Kebidanan**

Jabatan	KLS	B	K	+/-
Lektor Kepala	11	2	3	-1
Lektor	9	1	5	-4
Pranata Laboratorium Pendidikan Ahli Muda	9	0	2	-2
Asisten Ahli	8	0	2	-2
Pranata Laboratorium Pendidikan Ahli Pertama	8	0	1	-1
Pranata Laboratorium Pendidikan Penyelia	8	0	2	-2
Pranata Laboratorium Pendidikan Mahir	7	0	1	-1
Pranata Laboratorium Pendidikan Terampil	6	0	1	-1
Analisis Laboratorium Pendidikan	7	0	1	-1
Pengembang Program Studi	7	0	1	-1

Pengembang Program Studi	7	0	2	-2
Pengelola Barang Milik Negara	6	0	1	-1
Pengelola Data	6	0	2	-2
Pengelola Keuangan	6	0	1	-1
Pengelola Instalasi Air dan Listrik	5	0	2	-2
Pengelola Kepegawaian	5	0	1	-1
Pengelola Laboratorium	5	0	1	-1
Petugas Keamanan	5	0	4	-4
Pranata Kearsipan	5	0	1	-1
Pengadminis-trasi Umum	3	0	1	-1
Pengemudi	3	0	2	-2
Pramu Bakti	3	0	1	-1

**Ketua Prodi Profesi Ners Semarang**

Jabatan	KLS	B	K	+/-
Lektor Kepala	11	1	2	-1
Lektor	9	6	7	-1
Pranata Laboratorium Pendidikan Ahli Muda	9	0	2	-2
Asisten Ahli	8	2	2	0
Pranata Laboratorium Pendidikan Ahli Pertama	8	0	1	-1

Pengelola Data	6	0	2	-2
Pengelola Laboratorium	5	0	1	-1

Pranata Laboratorium Pendidikan Penvelia	8	0	2	-2
Pranata Laboratorium Pendidikan Mahir	7	0	1	-1
Pranata Laboratorium Pendidikan Terampil	6	0	1	-1
Analisis Laboratorium Pendidikan	7	0	1	-1
Pengembang Program Studi	7	0	2	-2
Pengelola Data	6	0	2	-2
Pengelola Laboratorium	5	0	1	-1

**Ketua Prodi Magister Terapan  
Keperawatan**

Jabatan	KLS	B	K	+/-
Lektor Kepala	11	3	5	-2
Lektor	9	3	0	3
Pranata Laboratorium Pendidikan Ahli Muda	9	0	2	-2
Pranata Laboratorium Pendidikan Ahli Pertama	8	0	1	-1
Pranata Laboratorium Pendidikan Penvelia	8	0	2	-2
Pranata Laboratorium Pendidikan Mahir	7	0	1	-1

Pranata Laboratorium Pendidikan Terampil	6	0	1	-1
Analisis Laboratorium Pendidikan	7	0	1	-1
Pengembang Program Studi	7	0	2	-2
Pengelola Data	6	0	2	-2
Pengelola Laboratorium	5	0	1	-1

Ketua Jurusan Rekam Medis dan Informasi Kesehatan					Ketua Jurusan Teknik Radiodiagnostik dan Radioterapi					Ketua Jurusan Analisis Kesehatan				
Ketua Prodi DIII Rekam Medis dan Informasi Kesehatan					Ketua Prodi DIII Teknik Radiodiagnostik dan Radioterapi Semarang					Ketua Prodi DIII Teknologi Laboratorium Medis				
Jabatan	KLS	B	K	+/-	Jabatan	KLS	B	K	+/-	Jabatan	KLS	B	K	+/-
Lektor Kepala	11	3	4	-1	Lektor Kepala	11	1	5	-4	Lektor Kepala	11	0	2	-2
Lektor	9	2	5	-3	Lektor	9	5	6	-1	Lektor	9	2	5	-3
Pranata Laboratorium Pendidikan Ahli Muda	9	0	2	-2	Pranata Laboratorium Pendidikan Ahli Muda	9	0	2	-2	Pranata Laboratorium Pendidikan Ahli Muda	9	0	2	-2
Asisten Ahli	8	3	13	-10	Asisten Ahli	8	1	1	0	Asisten Ahli	8	1	15	-14
Pranata Laboratorium Pendidikan Ahli Pertama	8	0	1	-1	Pranata Laboratorium Pendidikan Ahli Pertama	8	0	1	-1	Pranata Laboratorium Pendidikan Ahli Pertama	8	1	1	0
Pranata Laboratorium Pendidikan Penyelia	8	0	2	-2	Pranata Laboratorium Pendidikan Penyelia	8	0	2	-2	Pranata Laboratorium Pendidikan Penyelia	8	0	2	-2
Pranata Laboratorium Pendidikan Mahir	7	0	1	-1	Pranata Laboratorium Pendidikan Mahir	7	0	1	-1	Pranata Laboratorium Pendidikan Mahir	7	0	1	-1



Pranata Laboratorium Pendidikan Terampil	6	1	1	0
Analisis Laboratorium Pendidikan	7	1	1	0
Pengembang Program Studi	7	1	1	0
Pengelola Data	6	0	2	-2
Pengelola Laboratorium	5	0	1	-1

Pranata Laboratorium Pendidikan Terampil	6	0	1	-1
Analisis Laboratorium Pendidikan	7	0	1	-1
Pengembang Program Studi	7	0	2	-2
Pengelola Data	6	0	2	-2
Pengelola Laboratorium	5	0	1	-1

Pranata Laboratorium Pendidikan Terampil	6	0	1	-1
Analisis Laboratorium Pendidikan	7	1	1	0
Pengembang Program Studi	7	3	2	1
Pengelola Data	6	0	2	-2
Pengelola Laboratorium	5	0	1	-1

**Ketua Prodi DIII Teknik  
Radiagnostik dan Radioterapi  
Purwokerto**

Jabatan	KLS	B	K	+/-
Lektor Kepala	11	2	3	-1
Lektor	9	1	5	-4
Pranata Laboratorium Pendidikan Ahli Muda	9	0	2	-2
Asisten Ahli	8	3	7	-4
Pranata Laboratorium Pendidikan Ahli Pertama	8	0	1	-1
Pranata Laboratorium Pendidikan Penyelia	8	0	2	-2
Pranata Laboratorium Pendidikan Mahir	7	0	1	-1

**Ketua Prodi DIII Teknologi Bank  
Darah**

Jabatan	KLS	B	K	+/-
Lektor Kepala	11	1	4	-3
Lektor	9	5	3	2
Pranata Laboratorium Pendidikan Ahli Muda	9	0	2	-2
Asisten Ahli	8	0	3	-3
Pranata Laboratorium Pendidikan Ahli Pertama	8	0	1	-1
Pranata Laboratorium Pendidikan Penyelia	8	0	2	-2
Pranata Laboratorium Pendidikan Mahir	7	0	1	-1

Pranata Laboratorium Pendidikan Terampil	6	0	1	-1
Analisis Kepegawaian Terampil	6	0	1	-1
Analisis Laboratorium Pendidikan	7	3	1	2
Pengembang Program Studi	7	2	1	1
Pengelola Barang Milik Negara	6	0	1	-1
Pengelola Data	6	1	2	-1
Pengelola Keuangan	6	0	1	-1
Pengelola Instalasi Air dan Listrik	5	0	2	-2
Pengelola Kepegawaian	5	0	1	-1
Pengelola Laboratorium	5	0	1	-1
Petugas Keamanan	5	0	4	-4
Pranata Kearsipan	5	1	2	-1
Pengadministrasi Umum	3	0	1	-1
Pengemudi	3	0	2	-2
Pramu Bakti	3	0	1	-1

**Ketua Prodi Sarjana Terapan Teknik Radiologi**

Jabatan	KLS	B	K	+/-
Lektor Kepala	11	4	7	-3
Lektor	9	3	6	-3

Pranata Laboratorium Pendidikan Terampil	6	0	1	-1
Analisis Laboratorium Pendidikan	7	0	1	-1
Pengembang Program Studi	7	3	2	1
Pengelola Data	6	0	2	-2
Pengelola Laboratorium	5	0	1	-1

**Ketua Prodi Sarjana Terapan Teknologi Laboratorium Medis**

Jabatan	KLS	B	K	+/-
Lektor Kepala	11	0	2	-2
Lektor	9	3	0	3

Pranata Laboratorium Pendidikan Ahli Muda	9	0	2	-2
Asisten Ahli	8	4	7	-3
Pranata Laboratorium Pendidikan Ahli Pertama	8	0	1	-1
Pranata Laboratorium Pendidikan Penyelia	8	0	2	-2
Pranata Laboratorium Pendidikan Mahir	7	0	1	-1
Pranata Laboratorium Pendidikan Terampil	6	0	1	-1
Analisis Laboratorium Pendidikan	7	0	1	-1
Pengembang Program Studi	7	1	1	0
Pengelola Data	6	0	2	-2
Pengelola Laboratorium	5	0	1	-1

Pranata Laboratorium Pendidikan Ahli Muda	9	0	2	-2
Asisten Ahli	8	2	3	-1
Pranata Laboratorium Pendidikan Ahli Pertama	8	0	1	-1
Pranata Laboratorium Pendidikan Penyelia	8	0	2	-2
Pranata Laboratorium Pendidikan Mahir	7	0	1	-1
Pranata Laboratorium Pendidikan Terampil	6	0	1	-1
Analisis Laboratorium Pendidikan	7	0	1	-1
Pengembang Program Studi	7	2	2	0
Pengelola Data	6	0	2	-2
Pengelola Laboratorium	5	0	1	-1

<b>Ketua Prodi Magister Terapan Teknik Imaging Diagnostik</b>				
<b>Jabatan</b>	<b>KLS</b>	<b>B</b>	<b>K</b>	<b>+/-</b>
Lektor Kepala	11	1	3	-2
Lektor	9	0	2	-2
Pranata Laboratorium Pendidikan Ahli Muda	9	0	2	-2

Pranata Laboratorium Pendidikan Ahli Pertama	8	0	1	-1
Pranata Laboratorium Pendidikan Penyelia	8	0	2	-2
Pranata Laboratorium Pendidikan Mahir	7	0	1	-1
Pranata Laboratorium Pendidikan Terampil	6	0	1	-1
Analisis Laboratorium Pendidikan	7	0	1	-1
Pengembang Program Studi	7	0	2	-2
Pengelola Data	6	0	2	-2
Pengelola Laboratorium	5	0	1	-1

Keterangan:

\* : JF penyetaraan yang kelasnya berbeda dengan JF non penyetaraan

\*\* : JF penyetaraan yang kelasnya sama dengan JF non penyetaraan

7. POLTEKKES KEMENKES SURABAYA

PEGAWAI 417 ORANG TERDIRI DARI :		
Es.I : 0	Es.III : 1	JF : 227
Es.II : 0	Es.IV : 1	JP : 188

<b>DIREKTUR POLTEKKES KEMENKES SURABAYA</b>
<b>Kelas 14</b>

Ket :
KLS : Kelas Jabatan
B : Bezetting (Keadaan Pegawai)
K : Kebutuhan (Berdasarkan ABK)
+/- : Selisih

Jabatan	KLS	B	K	+/-
Guru Besar/ Profesor	13	1	1	0

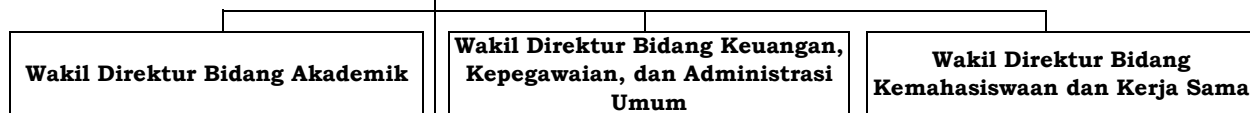

<b>Ketua Satuan Pengawas Internal</b>
---

Jabatan	KLS	B	K	+/-
Auditor Ahli Madya	11	0	2	-2
Auditor Ahli Muda	9	0	4	-4
Auditor Ahli Pertama	8	0	8	-8

<b>Kepala Pusat Penelitian dan Pengabdian Kepada Masyarakat</b>					<b>Kepala Unit Teknologi Informasi</b>					<b>Kepala Subbagian Administrasi Akademik</b>					<b>Kepala Bagian Akademik dan Umum</b> <b>Kelas 12</b>				
<b>Kelas 10</b>					<b>Kelas 10</b>					<b>Kelas 10</b>					<b>Kelas 12</b>				
<b>Jabatan</b>	<b>KLS</b>	<b>B</b>	<b>K</b>	<b>+/-</b>	<b>Jabatan</b>	<b>KLS</b>	<b>B</b>	<b>K</b>	<b>+/-</b>	<b>Jabatan</b>	<b>KLS</b>	<b>B</b>	<b>K</b>	<b>+/-</b>	<b>Jabatan</b>	<b>KLS</b>	<b>B</b>	<b>K</b>	<b>+/-</b>
Analisis Data dan Informasi	7	0	1	-1	Pranata Komputer Ahli Muda	9	0	1	-1	Analisis Hukum Ahli Muda	9	0	1	-1	Arsiparis Ahli Madya	11	0	1	-1
Pengelola Data	6	0	1	-1	Pranata Komputer Ahli Pertama	8	0	2	-2	Analisis Hukum Ahli Pertama	8	0	1	-1	Analisis Anggaran Ahli Muda	10	0	1	-1
Pengadministrasi Umum	3	2	2	0	Pranata Komputer Penyelia	8	0	2	-2	Arsiparis Ahli Pertama	8	0	1	-1	Analisis Pengelolaan Keuangan APBN Ahli Muda	10	0	2	-2
					Pranata Komputer Mahir	7	0	3	-3	Perancang Peraturan Perundang-undangan Ahli Pertama	8	0	1	-1	Perencana Ahli Muda	10	0	1	-1
					Pranata Komputer Terampil	6	0	4	-4	Arsiparis Mahir	7	0	1	-1	Analisis Kepegawaian Ahli Muda**	9	1	3	-2
					Analisis Sistem Informasi	7	1	1	0	Arsiparis Terampil	6	0	1	-1	Analisis Pengelolaan Keuangan	9	1	1	0
															Arsiparis Ahli Muda	9	0	3	-3
															Pranata Hubungan Masyarakat Ahli Muda**	9	1	1	0
															Analisis Kepegawaian	8	1	3	-2

Pranata Teknologi Informasi	5	1	0	1
-----------------------------	---	---	---	---

Analisis Data dan Informasi	7	0	4	-4
Pengelola Data	6	1	4	-3

Analisis Pengelolaan Keuangan	8	0	2	-2
Arsiparis Ahli Pertama	8	0	2	-2
Perencana Ahli Pertama	8	0	2	-2
Pranata Keuangan APBN Penyelia	9	0	3	-3
Arsiparis Penyelia	8	0	3	-3
Pranata Keuangan APBN Mahir	8	0	3	-3
Arsiparis Mahir	7	0	2	-2
Analisis Kepegawaian Mahir	7	0	1	-1
Penata Laksana Barang Terampil	7	0	2	-2
Pranata Keuangan APBN Terampil	7	0	1	-1
Arsiparis Terampil	6	0	2	-2
Analisis Kepegawaian	6	0	3	-3
Analisis Barang Milik Negara	7	0	2	-2

**Kepala Pusat Pengembangan Pendidikan**

**Kepala Unit Laboratorium Terpadu**

Jabatan	KLS	B	K	+/-
Pengembang Teknologi Pembelajaran Ahli Madya	11	0	1	-1
Pengembang Teknologi Pembelajaran Ahli Muda	9	0	2	-2
Pengembang Teknologi Pembelajaran Ahli Pertama	8	0	4	-4
Analisis Data dan Informasi	7	0	1	-1
Pengadministrasi Umum	3	0	1	-1

Jabatan	KLS	B	K	+/-
Analisis Laboratorium Pendidikan	7	0	1	-1
Pengelola Laboratorium	5	0	1	-1
Pengadministrasi Umum	3	0	1	-1

**Kepala Pusat Penjaminan Mutu**

Jabatan	KLS	B	K	+/-
Analisis Data dan Informasi	7	0	1	-1
Pengelola Data	6	0	1	-1
Pengadministrasi Umum	3	0	1	-1

**Kepala Unit Perpustakaan Terpadu**

Jabatan	KLS	B	K	+/-
Pustakawan Ahli Madya	11	0	1	-1
Pustakawan Ahli Muda	9	1	2	-1
Pustakawan Ahli Pertama	8	0	5	-5
Pustakawan Penyelia	8	0	1	-1
Pustakawan Mahir	7	0	3	-3
Pustakawan Terampil	6	0	9	-9
Penyuluh Perpustakaan	7	1	1	0
Pengelola Perpustakaan	5	1	3	-2

**Kepala Unit Pengembangan Bahasa**

Analisis Keuangan	7	6	1	5
Analisis Sumber Daya Manusia Aparatur	7	2	1	1
Bendahara	7	3	2	1
Penyusun Program Anggaran dan Penyusunan Rencana	7	2	1	1
Pengadaan Sarana dan Prasarana	7	2	2	0
Komandan Petugas Keamanan	6	0	1	-1
Pengelola Barang Milik Negara	6	2	2	0
Pengelola Keuangan	6	0	1	-1
Sekretaris	6	0	1	-1
Pengelola Instalasi Air	5	4	4	0
Pengelola Kepegawaian	5	1	0	1
Petugas Keamanan	5	3	12	-9
Pranata Kearsipan	5	3	3	0



<b>Jabatan</b>	<b>KLS</b>	<b>B</b>	<b>K</b>	<b>+/-</b>
Analisis Data dan Informasi	7	0	1	-1
Pengelola Data	6	0	1	-1
Pengadministrasi Umum	3	0	1	-1

**Kepala Unit Pengelola Usaha**

<b>Jabatan</b>	<b>KLS</b>	<b>B</b>	<b>K</b>	<b>+/-</b>
Analisis Keuangan	7	0	1	-1
Pengelola Keuangan	6	0	2	-2

Pemeliharaan Sarana dan Prasarana	3	0	3	-3
Pengadministrasi Umum	3	4	14	-10
Pengemudi	3	4	12	-8
Pramu Bakti	3	1	12	-11

Ketua Jurusan Keperawatan					Ketua Jurusan Keperawatan Gigi					Ketua Jurusan Kebidanan					Ketua Jurusan Kesehatan Lingkungan					Ketua Jurusan Gizi				
Ketua Prodi DIII Keperawatan Sutomo					Ketua Prodi DIII Kesehatan Gigi					Ketua Prodi DIII Kebidanan Surabaya					Ketua Prodi DIII Sanitasi Surabaya					Ketua Prodi DIII Gizi				
Jabatan	KLS	B	K	+/-	Jabatan	KLS	B	K	+/-	Jabatan	KLS	B	K	+/-	Jabatan	KLS	B	K	+/-	Jabatan	KLS	B	K	+/-
Lektor Kepala	11	6	2	4	Lektor Kepala	11	0	1	-1	Lektor Kepala	11	1	2	-1	Lektor Kepala	11	7	5	2	Lektor Kepala	11	2	4	-2
Lektor	9	11	6	5	Lektor	9	4	3	1	Lektor	9	7	6	1	Lektor	9	4	5	-1	Lektor	9	3	5	-2
Pranata Laboratorium Pendidikan Ahli Muda	9	0	2	-2	Pranata Laboratorium Pendidikan Ahli Muda	9	0	2	-2	Pranata Laboratorium Pendidikan Ahli Muda	9	0	2	-2	Pranata Laboratorium Pendidikan Ahli Muda	9	0	2	-2	Pranata Laboratorium Pendidikan Ahli Muda	9	0	2	-2
Asisten Ahli	8	2	4	-2	Asisten Ahli	8	1	3	-2	Asisten Ahli	8	2	3	-1	Asisten Ahli	8	2	2	0	Asisten Ahli	8	0	3	-3
Pranata Laboratorium Pendidikan Ahli Pertama	8	0	1	-1	Pranata Laboratorium Pendidikan Ahli Pertama	8	0	1	-1	Pranata Laboratorium Pendidikan Ahli Pertama	8	0	1	-1	Pranata Laboratorium Pendidikan Ahli Pertama	8	0	1	-1	Pranata Laboratorium Pendidikan Ahli Pertama	8	0	1	-1
Pranata Laboratorium Pendidikan Penyelia	8	0	2	-2	Pranata Laboratorium Pendidikan Penyelia	8	0	2	-2	Pranata Laboratorium Pendidikan Penyelia	8	0	2	-2	Pranata Laboratorium Pendidikan Penyelia	8	0	2	-2	Pranata Laboratorium Pendidikan Penyelia	8	0	2	-2
Pranata Laboratorium Pendidikan Mahir	7	0	1	-1	Pranata Laboratorium Pendidikan Mahir	7	0	1	-1	Pranata Laboratorium Pendidikan Mahir	7	0	1	-1	Pranata Laboratorium Pendidikan Mahir	7	0	1	-1	Pranata Laboratorium Pendidikan Mahir	7	0	1	-1
Pranata Laboratorium Pendidikan Terampil	6	0	1	-1	Pranata Laboratorium Pendidikan Terampil	6	0	1	-1	Pranata Laboratorium Pendidikan Terampil	6	0	1	-1	Pranata Laboratorium Pendidikan Terampil	6	0	1	-1	Pranata Laboratorium Pendidikan Terampil	6	0	1	-1
Pranata Sumber Daya Manusia Aparatur Terampil	6	0	1	-1	Analisis Laboratorium Pendidikan	7	2	1	1	Analisis Laboratorium Pendidikan	7	0	1	-1	Analisis Laboratorium Pendidikan	7	1	1	0	Analisis Laboratorium Pendidikan	7	1	1	0

Analisis Laboratorium Pendidikan	7	0	1	-1	Pengembang Program Studi	7	0	2	-2	Pengembang Program Studi	7	0	1	-1	Pengembang Program Studi	7	4	3	1
Pengembang Program Studi	7	0	1	-1	Pengelola Data	6	6	2	4	Pengelola Data	6	5	2	3	Pengelola Data	6	5	2	3
Pengelola Barang Milik Negara	6	1	1	0	Pengelola Laboratorium	5	0	1	-1	Pengelola Laboratorium	5	0	1	-1	Pengelola Laboratorium	5	1	1	0
Pengelola Data	6	2	2	0															
Pengelola Keuangan	6	0	1	-1															
Pengelola Instalasi Air dan Listrik	5	0	1	-1															
Pengelola Kepegawaian	5	1	1	0															
Pengelola Laboratorium	5	0	1	-1															
Petugas Keamanan	5	2	2	0															
Pranata Kearsipan	5	5	5	0															
Pengadministrasi Umum	3	1	2	-1															
Pengemudi	3	2	2	0															
Pramu Bakti	3	2	2	0															
<b>Ketua Prodi DIII Keperawatan Sutopo</b>					<b>Ketua Prodi Sarjana Terapan Terapi Gigi</b>					<b>Ketua Prodi DIII Kebidanan Magetan</b>					<b>Ketua Prodi DIII Sanitasi Magetan</b>				
<b>Jabatan</b>	<b>KLS</b>	<b>B</b>	<b>K</b>	<b>+/-</b>	<b>Jabatan</b>	<b>KLS</b>	<b>B</b>	<b>K</b>	<b>+/-</b>	<b>Jabatan</b>	<b>KLS</b>	<b>B</b>	<b>K</b>	<b>+/-</b>	<b>Jabatan</b>	<b>KLS</b>	<b>B</b>	<b>K</b>	<b>+/-</b>
Lektor Kepala	11	6	4	2	Lektor Kepala	11	2	2	0	Lektor Kepala	11	7	7	0	Lektor Kepala	11	3	5	-2
Lektor	9	8	8	0	Lektor	9	2	4	-2	Lektor	9	11	10	1	Lektor	9	13	13	0

Pranata Laboratorium Pendidikan Ahli Muda	9	0	2	-2
Asisten Ahli	8	1	2	-1
Pranata Laboratorium Pendidikan Ahli Pertama	8	0	1	-1
Pranata Laboratorium Pendidikan Penyelia	8	0	2	-2
Pranata Laboratorium Pendidikan Mahir	7	0	1	-1
Pranata Laboratorium Pendidikan Terampil	6	0	1	-1
Analisis Kepegawaian Terampil	6	0	1	-1
Analisis Laboratorium Pendidikan	7	0	1	-1
Pengembang Program Studi	7	1	1	0
Pengelola Barang Milik Negara	6	0	1	-1
Pengelola Data	6	3	2	1
Pengelola Keuangan	6	1	1	0

Pranata Laboratorium Pendidikan Ahli Muda	9	0	2	-2
Asisten Ahli	8	2	3	-1
Pranata Laboratorium Pendidikan Ahli Pertama	8	0	1	-1
Pranata Laboratorium Pendidikan Penyelia	8	0	2	-2
Pranata Laboratorium Pendidikan Mahir	7	0	1	-1
Pranata Laboratorium Pendidikan Terampil	6	0	1	-1
Analisis Laboratorium Pendidikan	7	0	1	-1
Pengembang Program Studi	7	0	1	-1
Pengelola Data	6	1	2	-1
Pengelola Laboratorium	5	0	1	-1

Pranata Laboratorium Pendidikan Ahli Muda	9	0	2	-2
Asisten Ahli	8	2	1	1
Pranata Laboratorium Pendidikan Ahli Pertama	8	0	1	-1
Pranata Laboratorium Pendidikan Penyelia	8	0	2	-2
Pranata Laboratorium Pendidikan Mahir	7	0	1	-1
Pranata Laboratorium Pendidikan Terampil	6	0	1	-1
Analisis Kepegawaian Terampil	6	0	1	-1
Analisis Laboratorium Pendidikan	7	0	1	-1
Pengembang Program Studi	7	0	2	-2
Pengelola Barang Milik Negara	6	1	1	0
Pengelola Data	6	1	2	-1
Pengelola Keuangan	6	1	1	0

Pranata Laboratorium Pendidikan Ahli Muda	9	0	2	-2
Asisten Ahli	8	0	2	-2
Pranata Laboratorium Pendidikan Ahli Pertama	8	0	1	-1
Pranata Laboratorium Pendidikan Penyelia	8	0	2	-2
Pranata Laboratorium Pendidikan Mahir	7	0	1	-1
Pranata Laboratorium Pendidikan Terampil	6	0	1	-1
Analisis Kepegawaian Terampil	6	0	1	-1
Analisis Laboratorium Pendidikan	7	0	1	-1
Pengembang Program Studi	7	2	2	0
Pengelola Barang Milik Negara	6	2	2	0
Pengelola Data	6	4	4	0
Pengelola Keuangan	6	2	2	0

Pengelola Instalasi Air	5	1	1	0
Pengelola Kepegawaian	5	0	1	-1
Pengelola Laboratorium	5	1	1	0
Petugas Keamanan	5	2	2	0
Pranata Kearsipan	5	2	2	0
Pengadministrasi Umum	3	1	2	-1
Pengemudi	3	1	1	0
Pramu Bakti	3	1	1	0

**Ketua Prodi DIII Keperawatan Sidoarjo**

Jabatan	KLS	B	K	+/-
Lektor Kepala	11	4	5	-1
Lektor	9	6	7	-1
Pranata Laboratorium Pendidikan Ahli Muda	9	0	2	-2
Asisten Ahli	8	1	3	-2
Pranata Laboratorium Pendidikan Ahli Pertama	8	0	1	-1
Pranata Laboratorium Pendidikan Penyelia	8	0	2	-2

Pengelola Instalasi Air dan	5	1	1	0
Pengelola Kepegawaian	5	2	1	1
Pengelola Laboratorium	5	0	1	-1
Petugas Keamanan	5	1	2	-1
Pranata Kearsipan	5	2	2	0
Pengadministrasi Umum	3	1	1	0
Pengemudi	3	1	1	0
Pramu Bakti	3	1	1	0

**Ketua Prodi DIII Kebidanan Bangkalan**

Jabatan	KLS	B	K	+/-
Lektor Kepala	11	2	2	0
Lektor	9	9	8	1
Pranata Laboratorium Pendidikan Ahli Muda	9	0	2	-2
Asisten Ahli	8	2	2	0
Pranata Laboratorium Pendidikan Ahli Pertama	8	0	1	-1
Pranata Laboratorium Pendidikan Penyelia	8	0	2	-2

Pengelola Instalasi Air	5	1	1	0
Pengelola Kepegawaian	5	1	1	0
Pengelola Laboratorium	5	0	1	-1
Petugas Keamanan	5	1	2	-1
Pranata Kearsipan	5	2	2	0
Pengadministrasi Umum	3	2	2	0
Pengemudi	3	0	1	-1
Pramu Bakti	3	0	1	-1

**Ketua Prodi Sarjana Terapan Sanitasi Lingkungan**

Jabatan	KLS	B	K	+/-
Lektor Kepala	11	4	5	-1
Lektor	9	5	5	0
Pranata Laboratorium Pendidikan Ahli Muda	9	0	2	-2
Asisten Ahli	8	0	1	-1
Pranata Laboratorium Pendidikan Ahli Pertama	8	0	1	-1
Pranata Laboratorium Pendidikan Penyelia	8	0	2	-2

Pranata Laboratorium Pendidikan Mahir	7	0	1	-1
Pranata Laboratorium Pendidikan Terampil	6	0	1	-1
Analisis Kepegawaian	6	0	1	-1
Analisis Laboratorium Pendidikan	7	0	1	-1
Pengembang Program Studi	7	1	1	0
Pengelola Barang Milik Negara	6	1	1	0
Pengelola Data	6	2	2	0
Pengelola Keuangan	6	1	1	0
Pengelola Instalasi Air dan Listrik	5	1	1	0
Pengelola Kepegawaian	5	1	1	0
Pengelola Laboratorium	5	0	1	-1
Petugas Keamanan	5	1	2	-1
Pranata Kearsipan	5	1	1	0
Pengadminis- trasi Umum	3	0	1	-1
Pengemudi	3	1	1	0
Pramu Bakti	3	2	2	0

Pranata Laboratorium Pendidikan Mahir	7	0	1	-1
Pranata Laboratorium Pendidikan Terampil	6	0	1	-1
Analisis Kepegawaian	6	0	1	-1
Analisis Laboratorium Pendidikan	7	0	1	-1
Pengembang Program Studi	7	0	2	-2
Pengelola Barang Milik Negara	6	1	1	0
Pengelola Data	6	4	2	2
Pengelola Keuangan	6	2	1	1
Pengelola Instalasi Air dan Listrik	5	1	1	0
Pengelola Kepegawaian	5	1	1	0
Pengelola Laboratorium	5	0	1	-1
Petugas Keamanan	5	1	2	-1
Pranata Kearsipan	5	6	6	0
Pengadminis- trasi Umum	3	1	1	0
Pengemudi	3	1	1	0
Pramu Bakti	3	1	1	0

Pranata Laboratorium Pendidikan Mahir	7	0	1	-1
Pranata Laboratorium Pendidikan Terampil	6	0	1	-1
Analisis Laboratorium	7	0	1	-1
Pengembang Program Studi	7	1	1	0
Pengelola Data	6	1	2	-1
Pengelola Laboratorium	5	0	1	-1

<b>Ketua Prodi DIII Keperawatan Tuban</b>				
<b>Jabatan</b>	<b>KLS</b>	<b>B</b>	<b>K</b>	<b>+/-</b>
Lektor	9	4	7	-3
Pranata Laboratorium Pendidikan Ahli Muda	9	0	2	-2
Asisten Ahli	8	3	2	1
Pranata Laboratorium Pendidikan Ahli Pertama	8	0	1	-1
Pranata Laboratorium Pendidikan Penyelia	8	0	2	-2
Pranata Laboratorium Pendidikan Mahir	7	0	1	-1
Pranata Laboratorium Pendidikan Terampil	6	0	1	-1
Analisis Kepegawaian Terampil	6	0	1	-1
Analisis Laboratorium Pendidikan	7	0	1	-1
Pengembang Program Studi	7	0	1	-1

<b>Ketua Prodi DIII Kebidanan Bojonegoro</b>				
<b>Jabatan</b>	<b>KLS</b>	<b>B</b>	<b>K</b>	<b>+/-</b>
Lektor Kepala	11	1	1	0
Lektor	9	2	2	0
Pranata Laboratorium Pendidikan Ahli Muda	9	0	2	-2
Asisten Ahli	8	0	2	-2
Pranata Laboratorium Pendidikan Ahli Pertama	8	0	1	-1
Pranata Laboratorium Pendidikan Penyelia	8	0	2	-2
Pranata Laboratorium Pendidikan Mahir	7	0	1	-1
Pranata Laboratorium Pendidikan Terampil	6	0	1	-1
Analisis Kepegawaian Terampil	6	0	1	-1
Analisis Laboratorium Pendidikan	7	4	1	3

Pengelola Barang Milik Negara	6	0	1	-1
Pengelola Data	6	2	2	0
Pengelola Keuangan	6	2	1	1
Pengelola Instalasi Air dan Listrik	5	1	1	0
Pengelola Kepegawaian	5	2	1	1
Pengelola Laboratorium	5	0	1	-1
Petugas Keamanan	5	1	2	-1
Pranata Kearsipan	5	3	3	0
Pengadministrasi Umum	3	1	1	0
Pengemudi	3	1	2	-1
Pramu Bakti	3	1	1	0

**Ketua Prodi Sarjana Terapan Keperawatan**

Jabatan	KLS	B	K	+/-
Lektor Kepala	11	3	3	0
Lektor	9	6	4	2

Pengembang Program Studi	7	2	3	-1
Pengelola Barang Milik Negara	6	0	1	-1
Pengelola Data	6	1	2	-1
Pengelola Keuangan	6	0	1	-1
Pengelola Instalasi Air dan	5	0	1	-1
Pengelola Kepegawaian	5	2	1	1
Pengelola Laboratorium	5	0	1	-1
Petugas Keamanan	5	0	4	-4
Pranata Kearsipan	5	0	1	-1
Pengadministrasi Umum	3	1	1	0
Pengemudi	3	0	1	-1
Pramu Bakti	3	0	1	-1

**Ketua Prodi Sarjana Terapan Kebidanan**

Jabatan	KLS	B	K	+/-
Lektor Kepala	11	3	3	0
Lektor	9	4	6	-2



Pranata Laboratorium Pendidikan Ahli Muda	9	0	2	-2
Asisten Ahli	8	0	1	-1
Pranata Laboratorium Pendidikan Ahli Pertama	8	0	1	-1
Pranata Laboratorium Pendidikan Penyelia	8	0	2	-2
Pranata Laboratorium Pendidikan Mahir	7	0	1	-1
Pranata Laboratorium Pendidikan Terampil	6	0	1	-1
Analisis Laboratorium Pendidikan	7	0	1	-1
Pengembang Program Studi	7	0	1	-1
Pengelola Data	6	1	2	-1
Pengelola Laboratorium	5	0	1	-1

**Ketua Prodi Profesi Ners**

Jabatan	KLS	B	K	+/-
Lektor Kepala	11	1	1	0
Lektor	9	5	5	0
Pranata Laboratorium Pendidikan Ahli Muda	9	0	2	-2

Pranata Laboratorium Pendidikan Ahli Muda	9	0	2	-2
Asisten Ahli	8	0	2	-2
Pranata Laboratorium Pendidikan Ahli Pertama	8	0	1	-1
Pranata Laboratorium Pendidikan Penyelia	8	0	2	-2
Pranata Laboratorium Pendidikan Mahir	7	0	1	-1
Pranata Laboratorium Pendidikan Terampil	6	0	1	-1
Analisis Laboratorium Pendidikan	7	0	1	-1
Pengembang Program Studi	7	0	1	-1
Pengelola Data	6	0	2	-2
Pengelola Laboratorium	5	0	1	-1

**Ketua Prodi Profesi Bidan**

Jabatan	KLS	B	K	+/-
Lektor Kepala	11	1	1	0
Lektor	9	3	3	0
Pranata Laboratorium Pendidikan Ahli Muda	9	0	2	-2

Asisten Ahli	8	0	1	-1
Pranata Laboratorium Pendidikan Ahli Pertama	8	0	1	-1
Pranata Laboratorium Pendidikan Penyelia	8	0	2	-2
Pranata Laboratorium Pendidikan Mahir	7	0	1	-1
Pranata Laboratorium Pendidikan Terampil	6	0	1	-1
Analisis Laboratorium Pendidikan	7	0	1	-1
Pengembang Program Studi	7	0	1	-1
Pengelola Data	6	0	2	-2
Pengelola Laboratorium	5	0	1	-1

Asisten Ahli	8	1	2	-1
Pranata Laboratorium Pendidikan Ahli Pertama	8	0	1	-1
Pranata Laboratorium Pendidikan Penyelia	8	0	2	-2
Pranata Laboratorium Pendidikan Mahir	7	0	1	-1
Pranata Laboratorium Pendidikan Terampil	6	0	1	-1
Analisis Laboratorium Pendidikan	7	0	1	-1
Pengembang Program Studi	7	0	1	-1
Pengelola Data	6	2	2	0
Pengelola Laboratorium	5	0	1	-1

Ketua Jurusan Teknologi Laboratorium Medis				
Ketua Prodi DIII Teknologi Laboratorium Medis				
Jabatan	KLS	B	K	+/-
Lektor Kepala	11	3	3	0
Lektor	9	2	4	-2
Pranata Laboratorium Pendidikan Ahli Muda	9	0	2	-2
Asisten Ahli	8	1	2	-1

Ketua Jurusan Teknik Elektromedik				
Ketua Prodi DIII Teknologi Elektro Medis				
Jabatan	KLS	B	K	+/-
Lektor Kepala	11	4	4	0
Lektor	9	7	7	0
Pranata Laboratorium Pendidikan Ahli Muda	9	0	2	-2
Asisten Ahli	8	0	1	-1

Pranata Laboratorium Pendidikan Ahli Pertama	8	0	1	-1
Pranata Laboratorium Pendidikan Penyelia	8	0	2	-2
Pranata Laboratorium Pendidikan Mahir	7	0	1	-1
Pranata Laboratorium Pendidikan Terampil	6	0	1	-1
Analisis Laboratorium Pendidikan	7	1	1	0
Pengembang Program Studi	7	2	3	-1
Pengelola Data	6	4	2	2
Pengelola Laboratorium	5	0	1	-1

**Ketua Prodi Sarjana Terapan  
Teknologi Laboratorium Medis**

Jabatan	KLS	B	K	+/-
Lektor Kepala	11	3	5	-2
Lektor	9	4	3	1
Pranata Laboratorium Pendidikan Ahli Muda	9	0	2	-2
Asisten Ahli	8	1	2	-1

Pranata Laboratorium Pendidikan Ahli Pertama	8	0	1	-1
Pranata Laboratorium Pendidikan Penyelia	8	0	2	-2
Pranata Laboratorium Pendidikan Mahir	7	0	1	-1
Pranata Laboratorium Pendidikan Terampil	6	0	1	-1
Analisis Laboratorium Pendidikan	7	1	1	0
Pengembang Program Studi	7	0	3	-3
Pengelola Data	6	7	2	5
Pengelola Laboratorium	5	0	1	-1

**Ketua Prodi Sarjana Terapan  
Teknologi Rekayasa Elektro  
Medis**

Jabatan	KLS	B	K	+/-
Lektor Kepala	11	5	5	0
Lektor	9	6	6	0
Pranata Laboratorium Pendidikan Ahli Muda	9	0	2	-2
Asisten Ahli	8	0	1	-1

Pranata Laboratorium Pendidikan Ahli Pertama	8	0	1	-1
Pranata Laboratorium Pendidikan Penyelia	8	0	2	-2
Pranata Laboratorium Pendidikan Mahir	7	0	1	-1
Pranata Laboratorium Pendidikan Terampil	6	0	1	-1
Analisis Laboratorium Pendidikan	7	0	1	-1
Pengembang Program Studi	7	0	1	-1
Pengelola Data	6	0	2	-2
Pengelola Laboratorium	5	0	1	-1

Pranata Laboratorium Pendidikan Ahli Pertama	8	0	1	-1
Pranata Laboratorium Pendidikan Penyelia	8	0	2	-2
Pranata Laboratorium Pendidikan Mahir	7	0	1	-1
Pranata Laboratorium Pendidikan Terampil	6	0	1	-1
Analisis Laboratorium Pendidikan	7	0	1	-1
Pengembang Program Studi	7	0	1	-1
Pengelola Data	6	0	2	-2
Pengelola Laboratorium	5	0	1	-1

Keterangan:

\* : JF penyetaraan yang kelasnya berbeda dengan JF non penyetaraan

\*\* : JF penyetaraan yang kelasnya sama dengan JF non penyetaraan

8. POLTEKKES KEMENKES SURAKARTA

PEGAWAI 250 ORANG TERDIRI DARI :		
Es.I :	Es.III : 1	JF : 150
Es.II :	Es.IV : 1	JP : 98

<b>DIREKTUR POLTEKKES KEMENKES SURAKARTA</b>
<b>Kelas 14</b>

Ket :
KLS : Kelas Jabatan
B : Bezetting (Keadaan Pegawai)
K : Kebutuhan (Berdasarkan ABK)
+/- : Selisih

Jabatan	KLS	B	K	+/-
Guru Besar/ Profesor	13	0	1	-1

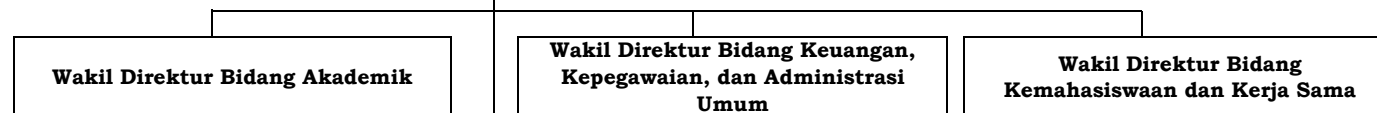

<b>Wakil Direktur Bidang Akademik</b>
---------------------------------------

<b>Wakil Direktur Bidang Keuangan, Kepegawaian, dan Administrasi Umum</b>
---

<b>Wakil Direktur Bidang Kemahasiswaan dan Kerja Sama</b>
---

<b>Ketua Satuan Pengawas Internal</b>
---------------------------------------

Jabatan	KLS	B	K	+/-
Auditor Ahli Madya	11	0	2	-2
Auditor Ahli Muda	9	0	4	-4
Auditor Ahli Pertama	8	0	8	-8
Analisis Pengawasan	7	1	0	1
Pengelola Pengawasan	5	1	0	1

<b>Kepala Pusat Penelitian dan Pengabdian Kepada Masyarakat</b>					<b>Kepala Unit Teknologi Informasi</b>					<b>Kepala Subbagian Administrasi Akademik</b>					<b>Kepala Bagian Akademik dan Umum Kelas 12</b>				
<b>Kelas 10</b>					<b>Kelas 10</b>					<b>Kelas 10</b>					<b>Kelas 12</b>				
<b>Jabatan</b>	<b>KLS</b>	<b>B</b>	<b>K</b>	<b>+/-</b>	<b>Jabatan</b>	<b>KLS</b>	<b>B</b>	<b>K</b>	<b>+/-</b>	<b>Jabatan</b>	<b>KLS</b>	<b>B</b>	<b>K</b>	<b>+/-</b>	<b>Jabatan</b>	<b>KLS</b>	<b>B</b>	<b>K</b>	<b>+/-</b>
Analisis Data dan Informasi	7	1	1	0	Pranata Komputer Ahli Muda	9	0	1	-1	Analisis Hukum Ahli Muda	9	0	1	-1	Arsiparis Ahli Madya	11	1	1	0
Pengelola Data	6	0	1	-1	Pranata Komputer Ahli Pertama	8	0	3	-3	Analisis Hukum Ahli Pertama	8	0	1	-1	Analisis Anggaran Ahli Muda	10	0	1	-1
Pengadministrasi Umum	3	0	1	-1	Pranata Komputer Penyetia	8	0	1	-1	Arsiparis Ahli Pertama	8	0	1	-1	Analisis Pengelolaan Keuangan APBN Ahli Muda	10	0	2	-2
					Pranata Komputer Mahir	7	0	1	-1	Perancang Peraturan Perundang-undangan Ahli Pertama	8	1	1	0	Perencana Ahli Muda	10	0	1	-1
					Pranata Komputer Terampil	6	0	3	-3	Arsiparis Mahir	7	0	1	-1	Analisis Kepegawaian Ahli Muda	9	1	3	-2
															Analisis Pengelolaan Keuangan APBN Ahli Muda*	9	1	1	0
															Arsiparis Ahli Muda	9	0	3	-3
															Pranata Hubungan Masyarakat Ahli Muda**	9	1	1	0

Analisis Sistem Informasi	7	2	0	2
---------------------------	---	---	---	---

Arsiparis Terampil	6	0	1	-1
Analisis Data dan Informasi	7	1	3	-2
Pengelola Data	6	4	4	0
Pranata Kearsipan	5	1	1	0

Analisis Pengelolaan Keuangan APBN Ahli Pertama	8	0	2	-2
Analisis Kepegawaian Ahli Pertama	8	0	2	-2
Arsiparis Ahli Pertama	8	0	2	-2
Perencana Ahli Pertama	8	0	2	-2
Pranata Keuangan APBN Penyelia	9	0	3	-3
Arsiparis Penyelia	8	1	3	-2
Pranata Keuangan APBN Mahir	8	0	3	-3
Arsiparis Mahir	7	0	2	-2
Analisis Kepegawaian Mahir	7	0	1	-1
Penata Laksana Barang Terampil	7	0	2	-2
Pranata Keuangan APBN Terampil	7	0	1	-1
Arsiparis Terampil	6	0	2	-2
Pranata Hubungan Masyarakat Terampil	6	1	1	0

**Kepala Pusat Pengembangan Pendidikan**

**Kepala Unit Laboratorium Terpadu**

Jabatan	KLS	B	K	+/-
Pengembang Teknologi Pembelajaran Ahli Madya	11	0	1	-1
Pengembang Teknologi Pembelajaran Ahli Muda	9	0	2	-2
Pengembang Teknologi Pembelajaran Ahli Pertama	8	0	4	-4
Analisis Data dan Informasi	7	0	1	-1
Pengadministrasi Umum	3	0	1	-1

Jabatan	KLS	B	K	+/-
Analisis Laboratorium Pendidikan	7	0	1	-1
Pengelola Laboratorium	5	0	1	-1
Pengadministrasi Umum	3	0	1	-1

<b>Kepala Pusat Penjaminan Mutu</b>					<b>Kepala Unit Perpustakaan Terpadu</b>				
<b>Jabatan</b>	<b>KLS</b>	<b>B</b>	<b>K</b>	<b>+/-</b>	<b>Jabatan</b>	<b>KLS</b>	<b>B</b>	<b>K</b>	<b>+/-</b>
Analisis Data dan Informasi	7	0	1	-1	Pustakawan Ahli Madya	11	1	1	0
Pengelola Data	6	0	1	-1	Pustakawan Ahli Muda	9	0	1	-1
Pengadministrasi Umum	3	0	1	-1	Pustakawan Ahli Pertama	8	0	2	-2
					Pustakawan Penyelia	8	1	2	-1
					Pustakawan Mahir	7	0	2	-2
					Pustakawan Terampil	6	1	8	-7
					Penyuluh Perpustakaan	7	1	0	1
					Pengelola Perpustakaan	5	3	0	3
					<b>Kepala Unit Pengembangan Bahasa</b>				

Analisis Kepegawaian Terampil	6	0	2	-2
Analisis Barang Milik Negara	7	1	1	0
Analisis Keuangan	7	1	1	0
Analisis Sumber Daya Manusia Aparatur	7	2	1	1
Bendahara	7	2	2	0
Penyuluh Kearsipan	7	2	0	2
Penyusun Program Anggaran dan Pelaporan	7	2	1	1
Penyusun Rencana Pengadaan Sarana dan Prasarana	7	1	2	-1
Pengelola Barang Milik Negara	6	2	2	0
Pengelola Keuangan	6	4	4	0
Sekretaris	6	0	1	-1
Operator Mesin	5	1	1	0
Pengelola Instalasi Air dan Listrik	5	0	2	-2
Pengelola Kepegawaian	5	2	0	2
Petugas Keamanan	5	0	16	-16



Jabatan	KLS	B	K	+/-
Analisis Data dan Informasi	7	0	1	-1
Pengelola Data	6	0	1	-1
Pengadministrasi Umum	3	0	1	-1

**Kepala Unit Pengelola Usaha**

Jabatan	KLS	B	K	+/-
Analisis Keuangan	7	0	1	-1
Pengelola Keuangan	6	0	2	-2

Pranata Kearsipan	5	9	0	9
Pemeliharaan Sarana dan Prasarana	3	0	2	-2
Pengadministrasi Umum	3	0	10	-10
Pengemudi	3	1	2	-1
Pramu Bakti	3	2	5	-3

**Ketua Jurusan Keperawatan**

**Ketua Prodi DIII Keperawatan**

Jabatan	KLS	B	K	+/-
Lektor Kepala	11	4	4	0
Lektor	9	8	8	0
Pranata Laboratorium Pendidikan Ahli Muda	9	0	2	-2
Asisten Ahli	8	0	1	-1
Pranata Laboratorium Pendidikan Ahli Pertama	8	0	1	-1
Pranata Laboratorium Pendidikan Penvelia	8	0	2	-2

**Ketua Jurusan Kebidanan**

**Ketua Prodi DIII Kebidanan**

Jabatan	KLS	B	K	+/-
Lektor Kepala	11	0	1	-1
Lektor	9	5	5	0
Pranata Laboratorium Pendidikan Ahli Muda	9	0	2	-2
Asisten Ahli	8	0	2	-2
Pranata Laboratorium Pendidikan Ahli Pertama	8	0	1	-1
Pranata Laboratorium Pendidikan Penvelia	8	0	2	-2

**Ketua Jurusan Jamu**

**Ketua Prodi DIII Jamu**

Jabatan	KLS	B	K	+/-
Lektor Kepala	11	1	3	-2
Lektor	9	5	6	-1
Pranata Laboratorium Pendidikan Ahli Muda	9	0	2	-2
Asisten Ahli	8	1	2	-1
Pranata Laboratorium Pendidikan Ahli Pertama	8	0	1	-1
Pranata Laboratorium Pendidikan Penvelia	8	0	2	-2

**Ketua Jurusan Fisioterapi**

**Ketua Prodi DIII Fisioterapi**

Jabatan	KLS	B	K	+/-
Lektor Kepala	11	0	6	-6
Lektor	9	2	5	-3
Pranata Laboratorium Pendidikan Ahli Muda	9	0	2	-2
Asisten Ahli	8	2	3	-1
Pranata Laboratorium Pendidikan Ahli Pertama	8	0	1	-1
Pranata Laboratorium Pendidikan Penvelia	8	0	2	-2

**Ketua Jurusan Orthotik Prostetik**

**Ketua Prodi DIII Orthotik dan Prostetik**

Jabatan	KLS	B	K	+/-
Lektor Kepala	11	0	3	-3
Lektor	9	0	3	-3
Pranata Laboratorium Pendidikan Ahli Muda	9	0	2	-2
Asisten Ahli	8	2	5	-3
Pranata Laboratorium Pendidikan Ahli Pertama	8	0	1	-1
Pranata Laboratorium Pendidikan Penvelia	8	0	2	-2

Pranata Laboratorium Pendidikan Mahir	7	0	1	-1
Pranata Laboratorium Pendidikan Terampil	6	0	1	-1
Analisis Laboratorium Pendidikan	7	3	1	2
Pengembang Program Studi	7	0	1	-1
Pengelola Data	6	0	2	-2
Pengelola Laboratorium	5	0	1	-1

Ketua Prodi Sarjana Terapan Keperawatan				
Jabatan	KLS	B	K	+/-
Lektor Kepala	11	4	8	-4

Pranata Laboratorium Pendidikan Mahir	7	0	1	-1
Pranata Laboratorium Pendidikan Terampil	6	0	1	-1
Analisis Kepegawaian Terampil	6	0	1	-1
Analisis Laboratorium Pendidikan	7	1	1	0
Pengembang Program Studi	7	0	1	-1
Pengelola Barang Milik Negara	6	0	1	-1
Pengelola Data	6	0	2	-2
Pengelola Keuangan	6	0	1	-1
Pengelola Instalasi Air dan Listrik	5	0	1	-1
Pengelola Kepegawaian	5	0	1	-1
Pengelola Laboratorium	5	0	1	-1
Petugas Keamanan	5	0	2	-2
Pranata Kearsipan	5	2	2	0
Pengadministrasi- trasi Umum	3	0	2	-2
Pengemudi	3	0	2	-2
Pramu Bakti	3	1	2	-1

Ketua Prodi Sarjana Terapan Kebidanan				
Jabatan	KLS	B	K	+/-
Lektor Kepala	11	2	6	-4

Pranata Laboratorium Pendidikan Mahir	7	0	1	-1
Pranata Laboratorium Pendidikan Terampil	6	0	1	-1
Analisis Kepegawaian Terampil	6	0	1	-1
Analisis Laboratorium Pendidikan	7	1	1	0
Pengembang Program Studi	7	2	1	1
Pengelola Barang Milik Negara	6	0	1	-1
Pengelola Data	6	0	2	-2
Pengelola Keuangan	6	1	1	0
Pengelola Instalasi Air dan Listrik	5	0	1	-1
Pengelola Kepegawaian	5	0	1	-1
Pengelola Laboratorium	5	1	1	0
Petugas Keamanan	5	0	2	-2
Pranata Kearsipan	5	0	1	-1
Pengadministrasi- trasi Umum	3	0	1	-1
Pengemudi	3	0	1	-1
Pramu Bakti	3	1	1	0

Pranata Laboratorium Pendidikan Mahir	7	0	1	-1
Pranata Laboratorium Pendidikan Terampil	6	0	1	-1
Analisis Kepegawaian Terampil	6	0	1	-1
Analisis Laboratorium Pendidikan	7	1	1	0
Pengembang Program Studi	7	0	1	-1
Pengelola Barang Milik Negara	6	0	1	-1
Pengelola Data	6	0	2	-2
Pengelola Keuangan	6	1	1	0
Pengelola Instalasi Air dan Listrik	5	0	1	-1
Pengelola Kepegawaian	5	1	1	0
Pengelola Laboratorium	5	0	1	-1
Petugas Keamanan	5	1	2	-1
Pranata Kearsipan	5	1	1	0
Pengadministrasi- trasi Umum	3	0	1	-1
Pengemudi	3	0	1	-1
Pramu Bakti	3	2	2	0

Ketua Prodi Sarjana Terapan Fisioterapi				
Jabatan	KLS	B	K	+/-
Lektor Kepala	11	1	8	-7

Pranata Laboratorium Pendidikan Mahir	7	0	1	-1
Pranata Laboratorium Pendidikan Terampil	6	0	1	-1
Analisis Kepegawaian Terampil	6	0	1	-1
Analisis Laboratorium Pendidikan	7	2	1	1
Pengembang Program Studi	7	0	1	-1
Pengelola Barang Milik Negara	6	0	1	-1
Pengelola Data	6	6	2	4
Pengelola Keuangan	6	0	1	-1
Pengelola Instalasi Air dan Listrik	5	0	1	-1
Pengelola Kepegawaian	5	0	1	-1
Pengelola Laboratorium	5	4	1	3
Petugas Keamanan	5	0	2	-2
Pranata Kearsipan	5	2	2	0
Pengadministrasi- trasi Umum	3	0	1	-1
Pengemudi	3	0	1	-1
Pramu Bakti	3	0	1	-1

Ketua Prodi Sarjana Terapan Orthotik dan Prostetik				
Jabatan	KLS	B	K	+/-
Lektor Kepala	11	1	5	-4

Lektor	9	5	7	-2
Pranata Laboratorium Pendidikan Ahli Muda	9	0	2	-2
Asisten Ahli	8	1	3	-2
Pranata Laboratorium Pendidikan Ahli Pertama	8	0	1	-1
Pranata Laboratorium Pendidikan Penyelia	8	0	2	-2
Pranata Laboratorium Pendidikan Mahir	7	0	1	-1
Pranata Laboratorium Pendidikan	6	0	1	-1
Analisis Laboratorium Pendidikan	7	2	1	1
Pengembang Program Studi	7	0	1	-1
Pengelola Data	6	0	2	-2
Pengelola Laboratorium	5	0	1	-1

Lektor	9	4	9	-5
Pranata Laboratorium Pendidikan Ahli Muda	9	0	2	-2
Asisten Ahli	8	1	7	-6
Pranata Laboratorium Pendidikan Ahli Pertama	8	0	1	-1
Pranata Laboratorium Pendidikan Penyelia	8	0	2	-2
Pranata Laboratorium Pendidikan Mahir	7	0	1	-1
Pranata Laboratorium Pendidikan	6	0	1	-1
Analisis Kepegawaian Terampil	6	0	1	-1
Analisis Laboratorium Pendidikan	7	0	1	-1
Pengembang Program Studi	7	1	1	0
Pengelola Barang Milik	6	0	1	-1
Pengelola Data	6	0	2	-2
Pengelola Keuangan	6	1	1	0
Pengelola Instalasi Air	5	0	1	-1
Pengelola Kepegawaian	5	0	1	-1
Pengelola Laboratorium	5	0	1	-1

Lektor	9	4	7	-3
Pranata Laboratorium Pendidikan Ahli Muda	9	0	2	-2
Asisten Ahli	8	2	5	-3
Pranata Laboratorium Pendidikan Ahli Pertama	8	0	1	-1
Pranata Laboratorium Pendidikan Penyelia	8	0	2	-2
Pranata Laboratorium Pendidikan Mahir	7	0	1	-1
Pranata Laboratorium Pendidikan	6	0	1	-1
Analisis Kepegawaian Terampil	6	0	1	-1
Analisis Laboratorium Pendidikan	7	1	1	0
Pengembang Program Studi	7	2	2	0
Pengelola Barang Milik	6	0	1	-1
Pengelola Data	6	0	2	-2
Pengelola Keuangan	6	0	1	-1
Pengelola Instalasi Air	5	0	1	-1
Pengelola Kepegawaian	5	0	1	-1
Pengelola Laboratorium	5	0	1	-1

Lektor	9	2	5	-3
Pranata Laboratorium Pendidikan Ahli Muda	9	0	2	-2
Asisten Ahli	8	2	5	-3
Pranata Laboratorium Pendidikan Ahli Pertama	8	0	1	-1
Pranata Laboratorium Pendidikan Penyelia	8	0	2	-2
Pranata Laboratorium Pendidikan Mahir	7	0	1	-1
Pranata Laboratorium Pendidikan	6	0	1	-1
Analisis Kepegawaian Terampil	6	0	1	-1
Analisis Laboratorium Pendidikan	7	3	1	2
Pengembang Program Studi	7	0	1	-1
Pengelola Barang Milik	6	0	1	-1
Pengelola Data	6	4	2	2
Pengelola Keuangan	6	0	1	-1
Pengelola Instalasi Air	5	0	1	-1
Pengelola Kepegawaian	5	0	1	-1
Pengelola Laboratorium	5	3	1	2

		Petugas Keamanan	5	0	2	-2
		Pranata Kearsipan	5	0	1	-1
		Pengadministrasi Umum	3	0	2	-2
		Pengemudi	3	1	1	0
		Pramu Bakti	3	1	1	0
<b>Ketua Prodi Profesi Ners</b>						
<b>Jabatan</b>	<b>KLS</b>	<b>B</b>	<b>K</b>	<b>+/-</b>		
Lektor Kepala	11	1	1	0		
Lektor	9	4	4	0		
Pranata Laboratorium Pendidikan Ahli Muda	9	0	2	-2		
Asisten Ahli	8	0	1	-1		
Pranata Laboratorium Pendidikan Ahli Pertama	8	0	1	-1		
Pranata Laboratorium Pendidikan Penyelia	8	0	2	-2		
Pranata Laboratorium Pendidikan Mahir	7	0	1	-1		
Pranata Laboratorium Pendidikan Terampil	6	0	1	-1		
Analisis Laboratorium Pendidikan	7	0	1	-1		
Pengembang Program Studi	7	0	1	-1		
<b>Ketua Prodi Profesi Bidan</b>						
<b>Jabatan</b>	<b>KLS</b>	<b>B</b>	<b>K</b>	<b>+/-</b>		
Lektor Kepala	11	2	5	-3		
Lektor	9	4	5	-1		
Pranata Laboratorium Pendidikan Ahli Muda	9	0	2	-2		
Asisten Ahli	8	0	5	-5		
Pranata Laboratorium Pendidikan Ahli Pertama	8	0	1	-1		
Pranata Laboratorium Pendidikan Penyelia	8	0	2	-2		
Pranata Laboratorium Pendidikan Mahir	7	0	1	-1		
Pranata Laboratorium Pendidikan Terampil	6	0	1	-1		
Analisis Kepegawaian Terampil	6	0	1	-1		
Analisis Laboratorium Pendidikan	7	0	1	-1		

		Petugas Keamanan	5	1	2	-1
		Pranata Kearsipan	5	0	1	-1
		Pengadministrasi Umum	3	0	1	-1
		Pengemudi	3	0	1	-1
		Pramu Bakti	3	0	1	-1
<b>Ketua Prodi Profesi Fisioterapis</b>						
<b>Jabatan</b>	<b>KLS</b>	<b>B</b>	<b>K</b>	<b>+/-</b>		
Lektor Kepala	11	3	5	-2		
Lektor	9	1	5	-4		
Pranata Laboratorium Pendidikan Ahli Muda	9	0	2	-2		
Asisten Ahli	8	1	3	-2		
Pranata Laboratorium Pendidikan Ahli Pertama	8	0	1	-1		
Pranata Laboratorium Pendidikan Penyelia	8	0	2	-2		
Pranata Laboratorium Pendidikan Mahir	7	0	1	-1		
Pranata Laboratorium Pendidikan Terampil	6	0	1	-1		
Analisis Kepegawaian Terampil	6	0	1	-1		
Analisis Laboratorium Pendidikan	7	0	1	-1		

Pengelola Data	6	0	2	-2
Pengelola Laboratorium	5	0	1	-1

Pengembang Program Studi	7	0	2	-2
Pengelola Barang Milik Negara	6	0	1	-1
Pengelola Data	6	0	2	-2
Pengelola Keuangan	6	0	1	-1
Pengelola Instalasi Air dan Listrik	5	0	1	-1
Pengelola Kepegawaian	5	0	1	-1
Pengelola Laboratorium	5	0	1	-1
Petugas Keamanan	5	0	2	-2
Pranata Kearsipan	5	0	1	-1
Pengadministrasi Umum	3	0	2	-2
Pengemudi	3	0	1	-1
Pramu Bakti	3	0	1	-1

Pengembang Program Studi	7	0	1	-1
Pengelola Barang Milik Negara	6	0	1	-1
Pengelola Data	6	0	2	-2
Pengelola Keuangan	6	0	1	-1
Pengelola Instalasi Air dan Listrik	5	0	1	-1
Pengelola Kepegawaian	5	0	1	-1
Pengelola Laboratorium	5	0	1	-1
Petugas Keamanan	5	2	2	0
Pranata Kearsipan	5	0	1	-1
Pengadministrasi Umum	3	0	1	-1
Pengemudi	3	0	1	-1
Pramu Bakti	3	1	1	0

Ketua Jurusan Analisis Farmasi dan Makanan					Ketua Jurusan Terapi Wicara					Ketua Jurusan Akupunktur					Ketua Jurusan Terapi Okupasi					Ketua Jurusan Farmasi				
Ketua Prodi DIII Analisis Farmasi dan Makanan					Ketua Prodi DIII Terapi Wicara					Ketua Prodi DIII Akupunktur					Ketua Prodi DIII Terapi Okupasi					Ketua Prodi DIII Farmasi				
Jabatan	KLS	B	K	+/-	Jabatan	KLS	B	K	+/-	Jabatan	KLS	B	K	+/-	Jabatan	KLS	B	K	+/-	Jabatan	KLS	B	K	+/-
Lektor Kepala	11	0	2	2	Lektor Kepala	11	0	4	4	Lektor Kepala	11	0	2	-2	Lektor Kepala	11	0	5	-5	Lektor Kepala	11	0	1	1
Lektor	9	5	7	-2	Lektor	9	2	7	-5	Lektor	9	2	5	-3	Lektor	9	3	6	3	Lektor	9	1	3	-2
Pranata Laboratorium Pendidikan Muda	9	0	2	-2	Pranata Laboratorium Pendidikan Ahli Muda	9	0	2	-2	Pranata Laboratorium Pendidikan Ahli Muda	9	0	2	-2	Pranata Laboratorium Pendidikan Ahli Muda	9	0	2	2	Pranata Laboratorium Pendidikan Ahli Muda	9	0	2	-2
Asisten Ahli	8	5	6	-1	Asisten Ahli	8	3	5	-2	Asisten Ahli	8	0	4	-4	Asisten Ahli	8	2	5	3	Asisten Ahli	8	1	4	-3
Pranata Laboratorium Pendidikan Pertama	8	0	1	-1	Pranata Laboratorium Pendidikan Ahli Pertama	8	0	1	-1	Pranata Laboratorium Pendidikan Ahli Pertama	8	0	1	-1	Pranata Laboratorium Pendidikan Ahli Pertama	8	0	1	-1	Pranata Laboratorium Pendidikan Ahli Pertama	8	0	1	-1

Pranata Laboratorium Pendidikan Penyelia	8	0	2	-2
Pranata Laboratorium Pendidikan Mahir	7	0	1	-1
Pranata Laboratorium Pendidikan Terampil	6	0	1	-1
Analisis Kepegawaian Terampil	6	0	1	-1
Analisis Laboratorium Pendidikan	7	0	1	-1
Pengembang Program Studi	7	1	1	0
Pengelola Barang Milik Negara	6	0	1	-1
Pengelola Data	6	1	2	-1
Pengelola Keuangan	6	0	1	-1
Pengelola Instalasi Air	5	0	1	-1
Pengelola Kepegawaian	5	0	1	-1
Pengelola Laboratorium	5	0	1	-1
Petugas Keamanan	5	0	2	-2
Pranata Kearsipan	5	0	1	-1
Pengadministrasi Umum	3	0	1	-1

Pranata Laboratorium Pendidikan Penyelia	8	0	2	-2
Pranata Laboratorium Pendidikan Mahir	7	0	1	-1
Pranata Laboratorium Pendidikan Terampil	6	0	1	-1
Analisis Laboratorium Pendidikan	7	1	1	0
Pengembang Program Studi	7	1	3	-2
Pengelola Data	6	2	2	0
Pengelola Laboratorium	5	1	1	0

Pranata Laboratorium Pendidikan Penyelia	8	0	2	-2
Pranata Laboratorium Pendidikan Mahir	7	0	1	-1
Pranata Laboratorium Pendidikan Terampil	6	0	1	-1
Analisis Laboratorium Pendidikan	7	4	1	3
Pengembang Program Studi	7	1	1	0
Pengelola Data	6	0	2	-2
Pengelola Laboratorium	5	0	1	-1

Pranata Laboratorium Pendidikan Penyelia	8	0	2	-2
Pranata Laboratorium Pendidikan Mahir	7	0	1	-1
Pranata Laboratorium Pendidikan Terampil	6	0	1	-1
Analisis Kepegawaian Terampil	6	0	1	-1
Analisis Laboratorium Pendidikan	7	1	1	0
Pengembang Program Studi	7	1	1	0
Pengelola Barang Milik Negara	6	0	1	-1
Pengelola Data	6	1	2	-1
Pengelola Keuangan	6	1	1	0
Pengelola Instalasi Air	5	0	1	-1
Pengelola Kepegawaian	5	0	1	-1
Pengelola Laboratorium	5	1	1	0
Petugas Keamanan	5	1	2	-1
Pranata Kearsipan	5	1	1	0
Pengadministrasi Umum	3	0	1	-1

Pranata Laboratorium Pendidikan Penyelia	8	0	2	-2
Pranata Laboratorium Pendidikan Mahir	7	0	1	-1
Pranata Laboratorium Pendidikan Terampil	6	0	1	-1
Analisis Kepegawaian Terampil	6	0	1	-1
Analisis Laboratorium Pendidikan	7	0	1	-1
Pengembang Program Studi	7	0	1	-1
Pengelola Barang Milik Negara	6	0	1	-1
Pengelola Data	6	0	2	-2
Pengelola Keuangan	6	0	1	-1
Pengelola Instalasi Air	5	0	1	-1
Pengelola Kepegawaian	5	0	1	-1
Pengelola Laboratorium	5	0	1	-1
Petugas Keamanan	5	0	2	-2
Pranata Kearsipan	5	1	1	0
Pengadministrasi Umum	3	0	1	-1

Pengemudi	3	0	1	-1
Pramu Bakti	3	0	1	-1

**Ketua Prodi Sarjana Terapan Terapi Wicara dan Bahasa**

Jabatan	KLS	B	K	+/-
Lektor Kepala	11	0	5	-5
Lektor	9	0	9	-9
Pranata Laboratorium Pendidikan Ahli Muda	9	0	2	-2
Asisten Ahli	8	4	7	-3
Pranata Laboratorium Pendidikan Ahli Pertama	8	0	1	-1
Pranata Laboratorium Pendidikan Penyelia	8	0	2	-2
Pranata Laboratorium Pendidikan Mahir	7	0	1	-1
Pranata Laboratorium Pendidikan Terampil	6	0	1	-1
Analisis Laboratorium Pendidikan	7	1	1	0
Pengembang Program Studi	7	1	1	0
Pengelola Data	6	1	2	-1

**Ketua Prodi Sarjana Terapan Akupunktur dan Pengobatan Herbal**

Jabatan	KLS	B	K	+/-
Lektor Kepala	11	0	3	-3
Lektor	9	5	7	-2
Pranata Laboratorium Pendidikan Ahli Muda	9	0	2	-2
Asisten Ahli	8	1	3	-2
Pranata Laboratorium Pendidikan Ahli Pertama	8	0	1	-1
Pranata Laboratorium Pendidikan Penyelia	8	0	2	-2
Pranata Laboratorium Pendidikan Mahir	7	0	1	-1
Pranata Laboratorium Pendidikan Terampil	6	0	1	-1
Analisis Laboratorium Pendidikan	7	1	1	0
Pengembang Program Studi	7	1	1	0
Pengelola Data	6	2	2	0

Pengemudi	3	0	1	-1
Pramu Bakti	3	0	1	-1

**Ketua Prodi Sarjana Terapan Terapi Okupasi**

Jabatan	KLS	B	K	+/-
Lektor Kepala	11	0	8	-8
Lektor	9	7	10	-3
Pranata Laboratorium Pendidikan Ahli Muda	9	0	2	-2
Asisten Ahli	8	3	5	-2
Pranata Laboratorium Pendidikan Ahli Pertama	8	0	1	-1
Pranata Laboratorium Pendidikan Penyelia	8	0	2	-2
Pranata Laboratorium Pendidikan Mahir	7	0	1	-1
Pranata Laboratorium Pendidikan Terampil	6	0	1	-1
Analisis Kepegawaian Terampil	6	0	1	-1
Analisis Laboratorium Pendidikan	7	2	1	1
Pengembang Program Studi	7	1	1	0

Pengemudi	3	0	1	-1
Pramu Bakti	3	0	1	-1

Pengelola Laboratorium	5	1	1	0
------------------------	---	---	---	---

Pengelola Laboratorium	5	0	1	-1
------------------------	---	---	---	----

Pengelola Barang Milik Negara	6	0	1	-1
Pengelola Data	6	0	2	-2
Pengelola Keuangan	6	0	1	-1
Pengelola Instalasi Air dan Listrik	5	0	1	-1
Pengelola Kepegawaian	5	0	1	-1
Pengelola Laboratorium	5	0	1	-1
Petugas Keamanan	5	0	2	-2
Pranata Kearsipan	5	0	1	-1
Pengadministrasi Umum	3	0	1	-1
Pengemudi	3	0	1	-1
Pramu Bakti	3	0	1	-1

Keterangan:

\* : JF penyetaraan yang kelasnya berbeda dengan JF non penyetaraan

\*\* : JF penyetaraan yang kelasnya sama dengan JF non penyetaraan



9. POLTEKKES KEMENKES TASIKMALAYA

PEGAWAI 237 ORANG TERDIRI DARI:		
Es.I : 0	Es.III : 1	JF : 138
Es.II: 0	Es.IV : 1	JP : 97

<b>DIREKTUR POLTEKKES KEMENKES TASIKMALAYA</b>
<b>Kelas 14</b>

Ket :
KLS : Kelas Jabatan
B : Bezetting (Keadaan Pegawai)
K : Kebutuhan (Berdasarkan ABK)
+/- : Selisih

Jabatan	KLS	B	K	+/-
Guru Besar/ Profesor	13	0	1	-1

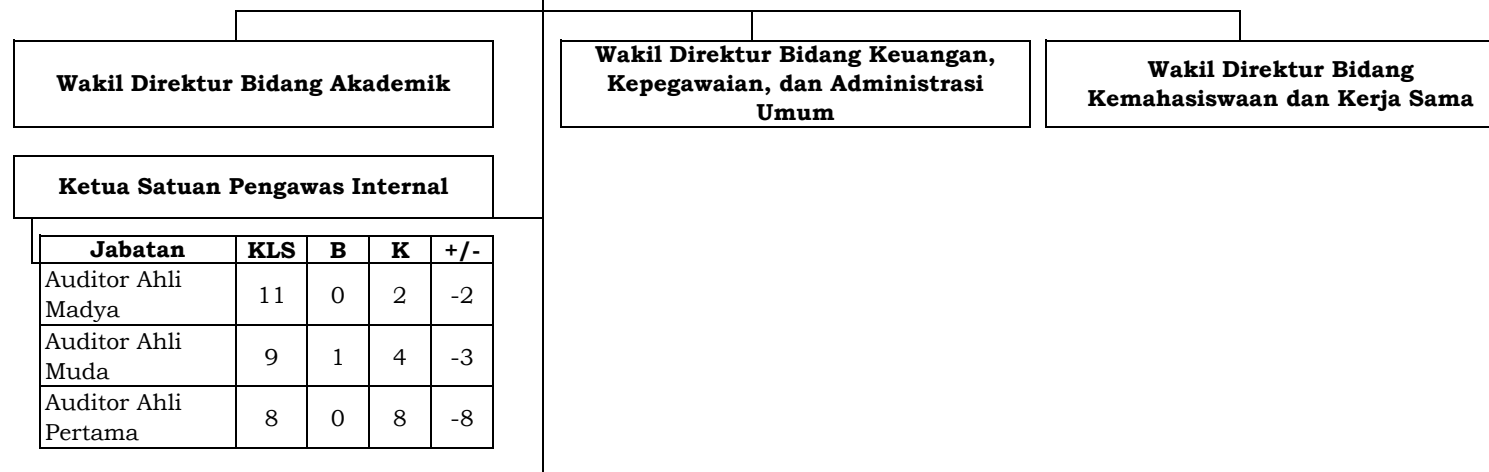

<b>Kepala Pusat Penelitian dan Pengabdian Kepada Masyarakat</b>					<b>Kepala Unit Teknologi Informasi</b>					<b>Kepala Bagian Akademik dan Umum Kelas 12</b>				
<b>Jabatan</b>	<b>KLS</b>	<b>B</b>	<b>K</b>	<b>+/-</b>	<b>Jabatan</b>	<b>KLS</b>	<b>B</b>	<b>K</b>	<b>+/-</b>	<b>Jabatan</b>	<b>KLS</b>	<b>B</b>	<b>K</b>	<b>+/-</b>
Analisis Data dan Informasi	7	0	2	-2	Pranata Komputer Ahli Muda	9	0	2	-2	Analisis Hukum Ahli Muda	9	0	1	-1
Pengelola Data	6	0	2	-2	Pranata Komputer Ahli Pertama	8	0	3	-3	Analisis Hukum Ahli Pertama	8	0	1	-1
Pengadministrasi Umum	3	0	1	-1	Pranata Komputer Penyelia	8	0	1	-1	Arsiparis Ahli Pertama	8	0	1	-1
					Pranata Komputer Mahir	7	0	2	-2	Perancang Peraturan Perundang-undangan Ahli Pertama	8	0	1	-1
					Pranata Komputer Terampil	6	0	2	-2	Arsiparis Mahir	7	0	1	-1
										Arsiparis Ahli Madya	11	0	1	-1
										Analisis Pengelolaan Keuangan APBN Ahli Muda	10	0	2	-2
										Analisis Kepegawaian Ahli Muda**	9	1	2	-1
										Analisis Pengelolaan Keuangan APBN Ahli Muda*	9	1	1	0
										Arsiparis Ahli Muda	9	0	3	-3
										Pengelola Pengadaan Barang/Jasa Ahli Muda	10	1	0	1
										Perencana Ahli Muda	10	0	1	-1
										Pranata Hubungan Masyarakat Ahli Muda**	9	1	1	0

Analisis Sistem Informasi	7	2	1	1
Pranata Teknologi Informasi Komputer	5	0	1	-1

Arsiparis Terampil	6	0	1	-1
Analisis Data dan Informasi	7	2	4	-2
Pengelola Data	6	1	4	-3
Pranata Kearsipan	5	0	1	-1
Pengadministrasi Umum	3	0	2	-2

Analisis Anggaran Ahli Pertama	8	0	1	-1
Analisis Pengelolaan Keuangan APBN Ahli Pertama	8	0	2	-2
Analisis Kepegawaian Ahli Pertama	8	0	2	-2
Arsiparis Ahli Pertama	8	1	2	-1
Perencana Ahli Pertama	8	1	2	-1
Pranata Keuangan APBN Penyelia	9	0	3	-3
Arsiparis Penyelia	8	0	3	-3
Pranata Keuangan APBN Mahir	8	0	3	-3
Analisis Kepegawaian Penyelia	8	0	1	-1
Arsiparis Mahir	7	0	2	-2

**Kepala Pusat Pengembangan Pendidikan**

Jabatan	KLS	B	K	+/-
Pengembang Teknologi Pembelajaran Ahli Madya	11	0	1	-1
Pengembang Teknologi Pembelajaran Ahli Muda	9	0	2	-2

**Kepala Unit Laboratorium Terpadu**

Jabatan	KLS	B	K	+/-
Analisis Laboratorium Pendidikan	7	0	1	-1
Pengelola Laboratorium	6	0	1	-1

Pengembang Teknologi Pembelajaran Ahli Pertama	8	0	3	-3
Analisis Data dan Informasi	7	0	1	-1
Pengelola Data	6	0	2	-2
Pengadministrasi Umum	3	0	1	-1

Pengadministrasi Umum	3	0	1	-1
-----------------------	---	---	---	----

**Kepala Pusat Penjaminan Mutu**

**Kepala Unit Perpustakaan Terpadu**

Jabatan	KLS	B	K	+/-
Analisis Data dan Informasi	7	0	2	-2
Pengelola Data	6	0	2	-2

Jabatan	KLS	B	K	+/-
Pustakawan Ahli Madya	11	0	1	-1
Pustakawan Ahli Muda	9	1	3	-2

Analisis Kepegawaian Mahir	7	0	1	-1
Penata Laksana Barang Terampil	7	0	2	-2
Pranata Keuangan APBN Terampil	7	0	1	-1
Arsiparis Terampil	6	0	2	-2
Analisis Kepegawaian Terampil	6	0	2	-2
Analisis Barang Milik Negara	7	0	2	-2
Analisis Data dan Informasi	7	3	3	0
Analisis Keuangan	7	5	4	1
Analisis Sumber Daya Manusia Aparatur	7	2	1	1
Bendahara	7	0	2	-2

Pengadminis- trasi Umum	3	0	1	-1
----------------------------	---	---	---	----

Pustakawan Ahli Pertama	8	0	2	-2
Pustakawan Penyelia	8	0	2	-2
Pustakawan Mahir	7	0	1	-1
Pustakawan Terampil	6	0	3	-3
Pengelola Perpustakaan	5	1	1	0

**Kepala Unit Pengembangan Bahasa**

Jabatan	KLS	B	K	+/-
Analisis Data dan Informasi	7	0	1	-1
Pengelola Data	6	0	1	-1
Pengadminis- trasi Umum	3	0	1	-1

Penyusun Program Anggaran dan Pelaporan	7	1	1	0
Penyusun Rencana Pengadaan Pengelola Barang Milik Negara	7	2	3	-1
Pengelola Data	6	0	3	-3
Pengelola Keuangan	6	3	4	-1
Sekretaris	6	1	4	-3
Pengelola Instalasi Air	6	2	1	1
Pengelola Kepegawaian	5	0	4	-4
Pranata Kearsipan	5	2	1	1
Pemelihara Sarana dan Prasarana	5	6	6	0
Pemelihara Sarana dan Prasarana	3	0	3	-3
Pengadminis- trasi Umum	3	4	12	-8
Pengemudi	3	2	13	-11
Pramu Bakti	3	0	4	-4

Kepala Unit Pengelola Usaha				
Jabatan	KLS	B	K	+/-
Analisis Keuangan	7	0	1	-1
Pengelola Keuangan	6	0	2	-2

Ketua Jurusan Keperawatan					Ketua Jurusan Keperawatan Gigi					Ketua Jurusan Kebidanan					Ketua Jurusan Farmasi				
Ketua Prodi DIII Keperawatan Tasikmalaya					Ketua Prodi DIII Kesehatan Gigi					Ketua Prodi DIII Kebidanan Tasikmalaya					Ketua Prodi DIII Farmasi				
Jabatan	KLS	B	K	+/-	Jabatan	KLS	B	K	+/-	Jabatan	KLS	B	K	+/-	Jabatan	KLS	B	K	+/-
Lektor Kepala	11	3	3	0	Lektor Kepala	11	2	2	0	Lektor Kepala	11	1	1	0	Lektor Kepala	11	0	1	-1
Lektor	9	3	8	-5	Lektor	9	3	3	0	Lektor	9	4	3	1	Lektor	9	2	6	-4
Pranata Laboratorium Pendidikan Ahli Muda	9	0	3	-3	Pranata Laboratorium Pendidikan Ahli Muda	9	0	2	-2	Pranata Laboratorium Pendidikan Ahli Muda	9	0	2	-2	Pranata Laboratorium Pendidikan Ahli Muda	9	0	2	-2
Asisten Ahli	8	1	2	-1	Asisten Ahli	8	0	2	-2	Asisten Ahli	8	0	3	-3	Asisten Ahli	8	4	5	-1
Pranata Laboratorium Pendidikan Ahli Pertama	8	0	1	-1	Pranata Laboratorium Pendidikan Ahli Pertama	8	0	1	-1	Pranata Laboratorium Pendidikan Ahli Pertama	8	0	1	-1	Pranata Laboratorium Pendidikan Ahli Pertama	8	0	1	-1
Pranata Laboratorium Pendidikan Penyelia	8	0	2	-2	Pranata Laboratorium Pendidikan Penyelia	8	0	2	-2	Pranata Laboratorium Pendidikan Penyelia	8	0	2	-2	Pranata Laboratorium Pendidikan Penyelia	8	0	2	-2
Pranata Laboratorium Pendidikan Mahir	7	0	1	-1	Pranata Laboratorium Pendidikan Mahir	7	0	1	-1	Pranata Laboratorium Pendidikan Mahir	7	0	1	-1	Pranata Laboratorium Pendidikan Mahir	7	0	1	-1

Pranata Laboratorium Pendidikan Terampil	6	0	1	-1
Analisis Laboratorium Pendidikan	7	7	1	6
Pengembang Program Studi	7	0	6	-6
Pengelola Data	6	0	2	-2
Pengelola Laboratorium	5	1	1	0

Pranata Laboratorium Pendidikan Terampil	6	0	1	-1
Analisis Kepegawaian Terampil	6	0	1	-1
Analisis Laboratorium Pendidikan	7	0	1	-1
Pengembang Program Studi	7	3	3	0
Pengelola Barang Milik Negara	6	0	1	-1
Pengelola Data	6	1	2	-1
Pengelola Keuangan	6	0	1	-1
Pengelola Instalasi Air dan Listrik	5	0	1	-1
Petugas Keamanan	5	0	1	-1
Pengelola Kepegawaian	5	0	1	-1
Pengelola Laboratorium	5	0	1	-1
Pranata Kearsipan	5	1	2	-1
Pengadminis- trasi Umum	3	2	2	0
Pengemudi	3	0	1	-1
Pramu Bakti	3	0	1	-1

Pranata Laboratorium Pendidikan Terampil	6	0	1	-1
Analisis Laboratorium Pendidikan	7	0	1	-1
Pengembang Program Studi	7	4	2	2
Pengelola Data	6	0	2	-2
Pengelola Laboratorium	5	0	1	-1

Pranata Laboratorium Pendidikan Terampil	6	0	1	-1
Analisis Laboratorium Pendidikan	7	0	1	-1
Pengembang Program Studi	7	3	4	-1
Pengelola Data	6	3	2	1
Pengelola Laboratorium	5	0	1	-1

<b>Ketua Prodi DIII Keperawatan Cirebon</b>				
<b>Jabatan</b>	<b>KLS</b>	<b>B</b>	<b>K</b>	<b>+/-</b>
Lektor Kepala	11	0	1	-1
Lektor	9	13	12	1
Pranata Laboratorium Pendidikan Ahli Muda	9	0	2	-2
Asisten Ahli	8	0	1	-1
Pranata Laboratorium Pendidikan Ahli Pertama	8	0	1	-1
Pranata Laboratorium Pendidikan Penyelia	8	0	2	-2
Pranata Laboratorium Pendidikan Mahir	7	0	1	-1
Pranata Laboratorium Pendidikan Terampil	6	0	1	-1
Analisis Kepegawaian Terampil	6	0	1	-1
Analisis Laboratorium Pendidikan	7	0	1	-1
Pengembang Program Studi	7	1	2	-1
Pengelola Barang Milik Negara	6	0	1	-1
Pengelola Data	6	0	2	-2

<b>Ketua Prodi Sarjana Terapan Terapi Gigi</b>				
<b>Jabatan</b>	<b>KLS</b>	<b>B</b>	<b>K</b>	<b>+/-</b>
Lektor Kepala	11	0	2	-2
Lektor	9	4	6	-2
Pranata Laboratorium Pendidikan Ahli Muda	9	2	2	0
Asisten Ahli	8	3	6	-3
Pranata Laboratorium Pendidikan Ahli Pertama	8	0	1	-1
Pranata Laboratorium Pendidikan Penyelia	8	0	2	-2
Pranata Laboratorium Pendidikan Mahir	7	0	1	-1
Pranata Laboratorium Pendidikan Terampil	6	0	1	-1
Analisis Kepegawaian Terampil	6	0	1	-1
Analisis Laboratorium Pendidikan	7	1	1	0
Pengembang Program Studi	7	3	1	2
Pengelola Barang Milik Negara	6	0	1	-1
Pengelola Data	6	0	2	-2

<b>Ketua Prodi DIII Kebidanan Cirebon</b>				
<b>Jabatan</b>	<b>KLS</b>	<b>B</b>	<b>K</b>	<b>+/-</b>
Lektor Kepala	11	0	1	-1
Lektor	9	6	5	1
Pranata Laboratorium Pendidikan Ahli Muda	9	0	2	-2
Asisten Ahli	8	1	1	0
Pranata Laboratorium Pendidikan Ahli Pertama	8	0	1	-1
Pranata Laboratorium Pendidikan Penyelia	8	0	2	-2
Pranata Laboratorium Pendidikan Mahir	7	0	1	-1
Pranata Laboratorium Pendidikan Terampil	6	0	1	-1
Analisis Kepegawaian Terampil	6	0	1	-1
Analisis Laboratorium Pendidikan	7	1	1	0
Pengembang Program Studi	7	1	1	0
Pengelola Barang Milik Negara	6	0	1	-1
Pengelola Data	6	1	2	-1



Pengelola Keuangan	6	1	1	0
Pengelola Instalasi Air dan Listrik	5	0	1	-1
Petugas Keamanan	5	0	1	-1
Pengelola Kepegawaian	5	1	1	0
Pengelola Laboratorium	5	1	1	0
Pranata Kearsipan	5	3	2	1
Pengadministrasi Umum	3	3	3	0
Pengemudi	3	1	1	0
Pramu Bakti	3	0	1	-1

**Ketua Prodi Sarjana Terapan Keperawatan Tasikmalaya**

Jabatan	KLS	B	K	+/-
Lektor Kepala	11	0	2	-2
Lektor	9	5	7	-2
Pranata Laboratorium Pendidikan Ahli Muda	9	0	3	-3
Asisten Ahli	8	1	2	-1
Pranata Laboratorium Pendidikan Ahli Pertama	8	0	1	-1
Pranata Laboratorium Pendidikan Penyelia	8	0	2	-2
Pranata Laboratorium Pendidikan Mahir	7	0	1	-1

Pengelola Keuangan	6	0	1	-1
Pengelola Instalasi Air dan Listrik	5	0	1	-1
Petugas Keamanan	5	0	1	-1
Pengelola Kepegawaian	5	0	1	-1
Pengelola Laboratorium	5	0	1	-1
Pranata Kearsipan	5	1	1	0
Pengadministrasi Umum	3	1	1	0
Pengemudi	3	0	1	-1
Pramu Bakti	3	0	1	-1

Pengelola Keuangan	6	0	1	-1
Pengelola Instalasi Air dan Listrik	5	0	1	-1
Petugas Keamanan	5	0	1	-1
Pengelola Kepegawaian	5	0	1	-1
Pengelola Laboratorium	5	0	1	-1
Pranata Kearsipan	5	5	3	2
Pengadministrasi Umum	3	2	2	0
Pengemudi	3	0	1	-1
Pramu Bakti	3	0	1	-1

**Ketua Prodi Sarjana Terapan Kebidanan Tasikmalaya**

Jabatan	KLS	B	K	+/-
Lektor Kepala	11	0	2	-2
Lektor	9	2	4	-2
Pranata Laboratorium Pendidikan Ahli Muda	9	0	2	-2
Asisten Ahli	8	0	3	-3
Pranata Laboratorium Pendidikan Ahli Pertama	8	0	1	-1
Pranata Laboratorium Pendidikan Penyelia	8	0	2	-2
Pranata Laboratorium Pendidikan Mahir	7	0	1	-1

Pranata Laboratorium Pendidikan Terampil	6	0	1	-1
Analisis Laboratorium Pendidikan	7	0	1	-1
Pengembang Program Studi	7	1	2	-1
Pengelola Data	6	0	2	-2
Pengelola Laboratorium	5	0	1	-1

**Ketua Prodi Profesi Ners**

Jabatan	KLS	B	K	+/-
Lektor Kepala	11	0	1	-1
Lektor	9	5	4	1
Pranata Laboratorium Pendidikan Ahli Muda	9	0	2	-2
Asisten Ahli	8	0	2	-2
Pranata Laboratorium Pendidikan Ahli Pertama	8	0	1	-1
Pranata Laboratorium Pendidikan Penyelia	8	0	2	-2
Pranata Laboratorium Pendidikan Mahir	7	0	1	-1
Pranata Laboratorium Pendidikan Terampil	6	0	1	-1

Pranata Laboratorium Pendidikan Terampil	6	0	1	-1
Analisis Laboratorium Pendidikan	7	0	1	-1
Pengembang Program Studi	7	3	3	0
Pengelola Data	6	2	2	0
Pengelola Laboratorium	5	0	1	-1

**Ketua Prodi Sarjana Terapan  
Kebidanan Cirebon**

Jabatan	KLS	B	K	+/-
Lektor Kepala	11	0	1	-1
Lektor	9	4	4	0
Pranata Laboratorium Pendidikan Ahli Muda	9	0	2	-2
Asisten Ahli	8	1	1	0
Pranata Laboratorium Pendidikan Ahli Pertama	8	0	1	-1
Pranata Laboratorium Pendidikan Penyelia	8	0	2	-2
Pranata Laboratorium Pendidikan Mahir	7	0	1	-1
Pranata Laboratorium Pendidikan Terampil	6	0	1	-1

Analisis Laboratorium Pendidikan	7	1	1	0
Pengembang Program Studi	7	2	1	1
Pengelola Data	6	0	2	-2
Pengelola Laboratorium	5	0	1	-1

Analisis Kepegawaian Terampil	6	0	1	-1
Analisis Laboratorium Pendidikan	7	0	1	-1
Pengembang Program Studi	7	2	2	0
Pengelola Barang Milik Negara	6	0	1	-1
Pengelola Data	6	2	2	0
Pengelola Keuangan	6	1	1	0
Pengelola Instalasi Air dan Listrik	5	0	1	-1
Pengelola Kepegawaian	5	0	1	-1
Pengelola Laboratorium	5	0	1	-1
Petugas Keamanan	5	0	1	-1
Pranata Kearsipan	5	2	2	0
Pengadministrasi Umum	3	3	2	1
Pengemudi	3	1	1	0
Pramu Bakti	3	0	1	-1
<b>Ketua Prodi Profesi Kebidanan Tasikmalaya</b>				
<b>Jabatan</b>	<b>KLS</b>	<b>B</b>	<b>K</b>	<b>+/-</b>
Lektor Kepala	11	0	1	-1
Lektor	9	3	4	-1

Pranata Laboratorium Pendidikan Ahli Muda	9	0	2	-2
Asisten Ahli	8	1	2	-1
Pranata Laboratorium Pendidikan Ahli Pertama	8	0	1	-1
Pranata Laboratorium Pendidikan Penyelia	8	0	2	-2
Pranata Laboratorium Pendidikan Mahir	7	0	1	-1
Pranata Laboratorium Pendidikan Terampil	6	0	1	-1
Analisis Laboratorium Pendidikan	7	0	1	-1
Pengembang Program Studi	7	0	1	-1
Pengelola Data	6	1	2	-1
Pengelola Laboratorium	5	0	1	-1

<b>Ketua Jurusan Gizi</b>					<b>Ketua Jurusan Rekam Medis dan Informasi Kesehatan</b>				
<b>Ketua Prodi DIII Gizi Tasikmalaya</b>					<b>Ketua Prodi DIII Rekam Medis dan Informasi Kesehatan Tasikmalaya</b>				
<b>Jabatan</b>	<b>KLS</b>	<b>B</b>	<b>K</b>	<b>+/-</b>	<b>Jabatan</b>	<b>KLS</b>	<b>B</b>	<b>K</b>	<b>+/-</b>
Lektor Kepala	11	1	3	-2	Lektor Kepala	11	0	2	-2
Lektor	9	4	6	-2	Lektor	9	5	7	-2

Pranata Laboratorium Pendidikan Ahli Muda	9	0	2	-2
Asisten Ahli	8	3	5	-2
Pranata Laboratorium Pendidikan Ahli Pertama	8	0	1	-1
Pranata Laboratorium Pendidikan Penyelia	8	0	2	-2
Pranata Laboratorium Pendidikan Mahir	7	0	1	-1
Pranata Laboratorium Pendidikan Terampil	6	0	1	-1
Analisis Laboratorium Pendidikan	7	1	1	0
Pengembang Program Studi	7	2	3	-1
Pengelola Data	6	1	2	-1
Pengelola Laboratorium	5	0	1	-1

**Ketua Prodi DIII Gizi Cirebon**

Jabatan	KLS	B	K	+/-
Lektor Kepala	11	0	2	-2
Lektor	9	5	8	-3

Pranata Laboratorium Pendidikan Ahli Muda	9	0	2	-2
Asisten Ahli	8	1	5	-4
Pranata Laboratorium Pendidikan Ahli Pertama	8	0	1	-1
Pranata Laboratorium Pendidikan Penyelia	8	0	2	-2
Pranata Laboratorium Pendidikan Mahir	7	0	1	-1
Pranata Laboratorium Pendidikan Terampil	6	0	1	-1
Analisis Laboratorium Pendidikan	7	2	1	1
Pengembang Program Studi	7	3	2	1
Pengelola Data	6	0	2	-2
Pengelola Laboratorium	5	0	1	-1

**Ketua Prodi DIII Rekam Medis dan  
Informasi Kesehatan Cirebon**

Jabatan	KLS	B	K	+/-
Lektor Kepala	11	1	1	0
Lektor	9	2	6	-4

Pranata Laboratorium Pendidikan Ahli Muda	9	0	2	-2
Asisten Ahli	8	1	4	-3
Pranata Laboratorium Pendidikan Ahli Pertama	8	0	1	-1
Pranata Laboratorium Pendidikan Penyelia	8	0	2	-2
Pranata Laboratorium Pendidikan Mahir	7	0	1	-1
Pranata Laboratorium Pendidikan Terampil	6	0	1	-1
Analisis Kepegawaian Terampil	6	0	1	-1
Analisis Laboratorium Pendidikan	7	0	1	-1
Pengembang Program Studi	7	1	2	-1
Pengelola Barang Milik Negara	6	0	1	-1
Pengelola Data	6	1	2	-1
Pengelola Keuangan	6	0	1	-1
Pengelola Instalasi Air dan Listrik	5	0	1	-1
Petugas Keamanan	5	0	1	-1

Pranata Laboratorium Pendidikan Ahli Muda	9	0	2	-2
Asisten Ahli	8	1	5	-4
Pranata Laboratorium Pendidikan Ahli Pertama	8	0	1	-1
Pranata Laboratorium Pendidikan Penyelia	8	0	2	-2
Pranata Laboratorium Pendidikan Mahir	7	0	1	-1
Pranata Laboratorium Pendidikan Terampil	6	0	1	-1
Analisis Kepegawaian Terampil	6	0	1	-1
Analisis Laboratorium Pendidikan	7	0	1	-1
Pengembang Program Studi	7	6	2	4
Pengelola Barang Milik Negara	6	0	1	-1
Pengelola Data	6	1	2	-1
Pengelola Keuangan	6	1	1	0
Pengelola Instalasi Air dan Listrik	5	0	1	-1
Petugas Keamanan	5	0	1	-1

Pengelola Kepegawaian	5	0	2	-2
Pengelola Laboratorium	5	0	1	-1
Pranata Kearsipan	5	2	2	0
Pengadministrasi Umum	3	0	1	-1
Pengemudi	3	0	1	-1
Pramu Bakti	3	0	2	-2

Pengelola Kepegawaian	5	0	1	-1
Pengelola Laboratorium	5	0	1	-1
Pranata Kearsipan	5	2	2	0
Pengadministrasi Umum	3	0	1	-1
Pengemudi	3	0	1	-1
Pramu Bakti	3	0	1	-1

Keterangan:

\* : JF penyetaraan yang kelasnya berbeda dengan JF non penyetaraan

\*\* : JF penyetaraan yang kelasnya sama dengan JF non penyetaraan

10. POLTEKKES KEMENKES YOGYAKARTA

PEGAWAI 284 ORANG TERDIRI DARI :				
Es.I	0	Es.III	: 1	JF : 159
Es.II	0	Es.IV	: 1	JP : 123

<b>DIREKTUR POLTEKKES KEMENKES YOGYAKARTA</b>
<b>Kelas 14</b>

Ket :
KLS : Kelas Jabatan
B : Bezetting (Keadaan Pegawai)
K : Kebutuhan (Berdasarkan ABK)
+/- : Selisih

Jabatan	KLS	B	K	+/-
Guru Besar/ Profesor	13	1	1	0

<b>Wakil Direktur Bidang Akademik</b>
---------------------------------------

<b>Wakil Direktur Bidang Keuangan, Kepegawaian, dan Administrasi Umum</b>
---

<b>Wakil Direktur Bidang Kemahasiswaan dan Kerja Sama</b>
---

<b>Ketua Satuan Pengawas Internal</b>
---------------------------------------

Jabatan	KLS	B	K	+/-
Auditor Ahli Madya	11	0	2	-2
Auditor Ahli Muda	9	0	4	-4
Auditor Ahli Pertama	8	0	8	-8



<b>Kepala Pusat Penelitian dan Pengabdian Kepada Masyarakat</b>					<b>Kepala Unit Teknologi Informasi</b>					<b>Kepala Subbagian Administrasi Akademik</b>					<b>Kepala Bagian Akademik dan Umum</b> <b>Kelas 12</b>				
<b>Kelas 10</b>					<b>Kelas 10</b>					<b>Kelas 10</b>					<b>Kelas 12</b>				
<b>Jabatan</b>	<b>KLS</b>	<b>B</b>	<b>K</b>	<b>+/-</b>	<b>Jabatan</b>	<b>KLS</b>	<b>B</b>	<b>K</b>	<b>+/-</b>	<b>Jabatan</b>	<b>KLS</b>	<b>B</b>	<b>K</b>	<b>+/-</b>	<b>Jabatan</b>	<b>KLS</b>	<b>B</b>	<b>K</b>	<b>+/-</b>
Analisis Data dan Informasi	7	0	2	-2	Pranata Komputer Ahli Muda	9	0	1	-1	Analisis Hukum Ahli Muda	9	0	1	-1	Arsiparis Ahli Madya	11	0	1	-1
Pengelola Data	6	1	2	-1	Pranata Komputer Ahli Pertama	8	0	2	-2	Analisis Hukum Ahli Pertama	8	0	1	-1	Analisis Pengelolaan Keuangan APBN Ahli Muda	10	0	2	-2
Pengadministrasi Umum	3	1	2	-1	Pranata Komputer Penyelia	8	0	2	-2	Arsiparis Ahli Pertama	8	0	1	-1	Pengelola Pengadaan Barang/Jasa Ahli Muda	10	1	0	1
					Pranata Komputer Mahir	7	0	3	-3	Perancang Peraturan Perundang-undangan Ahli Pertama	8	0	1	-1	Perencana Ahli Muda	10	0	1	-1
															Analisis Kepegawaian Ahli Muda**	9	2	3	-1
															Analisis Pengelolaan Keuangan APBN Ahli Muda*	9	1	1	0
															Arsiparis Ahli Muda	9	0	3	-3

<b>Kepala Pusat Pengembangan Pendidikan</b>				
<b>Jabatan</b>	<b>KLS</b>	<b>B</b>	<b>K</b>	<b>+/-</b>
Pengembang Teknologi Pembelajaran Ahli Madya	11	0	1	-1

Pranata Komputer Terampil	6	0	4	-4
Analisis Sistem Informasi	7	1	1	0
Pranata Teknologi Informasi Komputer	5	1	1	0

<b>Kepala Unit Laboratorium Terpadu</b>				
<b>Jabatan</b>	<b>KLS</b>	<b>B</b>	<b>K</b>	<b>+/-</b>
Analisis Laboratorium Pendidikan	7	0	1	-1

Arsiparis Mahir	7	0	1	-1
Arsiparis Terampil	6	0	1	-1
Analisis Data dan Informasi	7	0	4	-4
Penyuluh Kearsipan	7	0	1	-1
Pengelola Data	6	0	6	-6
Pranata Kearsipan	5	2	2	0
Pengadministrasi Umum	3	2	3	-1

Pranata Hubungan Masyarakat Ahli Muda**	9	1	1	0
Analisis Anggaran Ahli Pertama	8	0	1	-1
Analisis Pengelolaan Keuangan APBN Ahli Pertama	8	0	2	-2
Analisis Kepegawaian Ahli Pertama	8	0	2	-2
Arsiparis Ahli Pertama	8	0	2	-2
Perencana Ahli Pertama	8	0	2	-2
Pranata Keuangan APBN Penyelia	9	0	3	-3
Arsiparis Penyelia	8	1	2	-1
Pranata Keuangan APBN Mahir	8	0	3	-3
Arsiparis Mahir	7	1	3	-2

Pengembang Teknologi Pembelajaran Ahli Muda	9	0	2	-2
Pengembang Teknologi Pembelajaran Ahli Pertama	8	0	4	-4
Analisis Data dan Informasi	7	0	2	-2
Pengelola Data	6	0	2	-2
Pengadministrasi Umum	3	0	2	-2

**Kepala Pusat Penjaminan Mutu**

Jabatan	KLS	B	K	+/-
Analisis Data dan Informasi	7	0	1	-1
Pengelola Data	6	0	1	-1
Pengadministrasi Umum	3	1	1	0

Pengelola Laboratorium	5	0	1	-1
Pengadministrasi Umum	3	0	1	-1

**Kepala Unit Perpustakaan Terpadu**

Jabatan	KLS	B	K	+/-
Pustakawan Ahli Madya	11	0	2	-2
Pustakawan Ahli Muda	9	4	6	-2
Pustakawan Ahli Pertama	8	1	4	-3

Analisis Kepegawaian Mahir	7	1	1	0
Penata Laksana Barang Terampil	7	0	2	-2
Pranata Keuangan APBN Terampil	7	0	1	-1
Arsiparis Terampil	6	0	1	-1
Analisis Kepegawaian Terampil	6	0	3	-3
Analisis Barang Milik Negara	7	1	2	-1
Analisis Keuangan	7	1	2	-1
Analisis Sumber Daya Manusia Aparatur	7	1	1	0
Bendahara	7	2	2	0
Penyuluh Kearsipan	7	0	1	-1
Penyusun Program Anggaran dan Pelaporan	7	2	0	2
Penyusun Rencana Pengadaan Sarana dan Prasarana	7	1	2	-1

Pustakawan Penyelia	8	0	3	-3
Pustakawan Mahir	7	2	3	-1
Pustakawan Terampil	6	0	5	-5
Penyuluh Perpustakaan	7	0	2	-2
Pengelola Perpustakaan	5	0	1	-1

**Kepala Unit Pengembangan Bahasa**

Jabatan	KLS	B	K	+/-
Analisis Data dan Informasi	7	0	1	-1
Pengelola Data	6	1	2	-1
Pengadministrasi Umum	3	0	1	-1

Komandan Petugas Keamanan	6	0	1	-1
Pengelola Barang Milik Negara	6	5	5	0
Pengelola Data	6	0	3	-3
Pengelola Keuangan	6	10	10	0
Sekretaris	6	2	2	0
Pengelola Kepegawaian	5	4	4	0
Pengelola Instalasi Air dan Listrik	5	2	3	-1
Petugas Keamanan	5	18	18	0
Pranata Kearsipan	5	15	25	-10
Pemelihara Sarana dan	3	0	2	-2
Pengadministrasi Umum	3	18	34	-16
Pengemudi	3	7	17	-10
Pramu Bakti	3	9	18	-9

**Kepala Unit Pengelola Usaha**

Jabatan	KLS	B	K	+/-
Analisis Keuangan	7	0	1	-1
Pengelola Keuangan	6	0	2	-2

<b>Ketua Jurusan Keperawatan</b>					<b>Ketua Jurusan Keperawatan Gigi</b>					<b>Ketua Jurusan Kebidanan</b>					<b>Ketua Jurusan Kesehatan Lingkungan</b>				
<b>Ketua Prodi DIII Keperawatan</b>					<b>Ketua Prodi DIII Kesehatan Gigi</b>					<b>Ketua Prodi DIII Kebidanan</b>					<b>Ketua Prodi DIII Sanitasi</b>				
Jabatan	KLS	B	K	+/-	Jabatan	KLS	B	K	+/-	Jabatan	KLS	B	K	+/-	Jabatan	KLS	B	K	+/-
Lektor Kepala	11	1	4	-3	Lektor Kepala	11	0	1	-1	Lektor Kepala	11	1	1	0	Lektor Kepala	11	7	7	0
Lektor	9	6	5	1	Lektor	9	5	5	0	Lektor	9	5	6	-1	Lektor	9	5	5	0
Pranata Laboratorium Pendidikan Ahli Muda	9	0	2	-2	Pranata Laboratorium Pendidikan Ahli Muda	9	0	1	-1	Pranata Laboratorium Pendidikan Ahli Muda	9	0	1	-1	Pranata Laboratorium Pendidikan Ahli Muda	9	0	1	-1
Asisten Ahli	8	0	1	-1	Asisten Ahli	8	1	1	0	Asisten Ahli	8	1	1	0	Asisten Ahli	8	1	1	0
Pranata Laboratorium Pendidikan Ahli Pertama	8	0	1	-1	Pranata Laboratorium Pendidikan Ahli Pertama	8	0	1	-1	Pranata Laboratorium Pendidikan Ahli Pertama	8	0	1	-1	Pranata Laboratorium Pendidikan Ahli Pertama	8	0	1	-1
Pranata Laboratorium Pendidikan Penyelia	8	0	2	-2	Pranata Laboratorium Pendidikan Penyelia	8	0	2	-2	Pranata Laboratorium Pendidikan Penyelia	8	0	2	-2	Pranata Laboratorium Pendidikan Penyelia	8	0	2	-2
Pranata Laboratorium Pendidikan Mahir	7	1	1	0	Pranata Laboratorium Pendidikan Mahir	7	0	1	-1	Pranata Laboratorium Pendidikan Mahir	7	0	1	-1	Pranata Laboratorium Pendidikan Mahir	7	0	1	-1

Pranata Laboratorium Pendidikan Terampil	6	1	1	0
Analisis Laboratorium Pendidikan	7	1	1	0
Pengembang Program Studi	7	1	2	-1
Pengelola Data	6	1	2	-1
Pengelola Laboratorium	5	0	1	-1
<b>Ketua Prodi Sarjana Terapan Keperawatan</b>				
<b>Jabatan</b>	<b>KLS</b>	<b>B</b>	<b>K</b>	<b>+/-</b>
Lektor Kepala	11	0	1	-1
Lektor	9	4	8	-4
Pranata Laboratorium Pendidikan Ahli Muda	9	0	2	-2
Asisten Ahli	8	1	3	-2
Pranata Laboratorium Pendidikan Ahli Pertama	8	0	1	-1
Pranata Laboratorium Pendidikan Penyelia	8	0	2	-2
Pranata Laboratorium Pendidikan Mahir	7	0	1	-1
Pranata Laboratorium Pendidikan Terampil	6	0	1	-1
Pranata Laboratorium Pendidikan Terampil	6	0	1	-1
Analisis Laboratorium Pendidikan	7	0	1	-1
Pengembang Program Studi	7	4	4	0
Pengelola Data	6	3	3	0
Pengelola Laboratorium	5	0	1	-1
<b>Ketua Prodi Sarjana Terapan Terapi Gigi</b>				
<b>Jabatan</b>	<b>KLS</b>	<b>B</b>	<b>K</b>	<b>+/-</b>
Lektor Kepala	11	0	5	-5
Lektor	9	7	7	0
Pranata Laboratorium Pendidikan Ahli Muda	9	0	2	-2
Asisten Ahli	8	1	2	-1
Pranata Laboratorium Pendidikan Ahli Pertama	8	0	1	-1
Pranata Laboratorium Pendidikan Penyelia	8	0	2	-2
Pranata Laboratorium Pendidikan Mahir	7	0	1	-1
Pranata Laboratorium Pendidikan Terampil	6	0	1	-1
Pranata Laboratorium Pendidikan Terampil	6	0	1	-1
Analisis Laboratorium Pendidikan	7	0	1	-1
Pengembang Program Studi	7	2	3	-1
Pengelola Data	6	1	2	-1
Pengelola Laboratorium	5	0	1	-1
<b>Ketua Prodi Sarjana Terapan Kebidanan</b>				
<b>Jabatan</b>	<b>KLS</b>	<b>B</b>	<b>K</b>	<b>+/-</b>
Lektor Kepala	11	1	5	-4
Lektor	9	4	7	-3
Pranata Laboratorium Pendidikan Ahli Muda	9	0	2	-2
Asisten Ahli	8	3	3	0
Pranata Laboratorium Pendidikan Ahli Pertama	8	0	1	-1
Pranata Laboratorium Pendidikan Penyelia	8	0	2	-2
Pranata Laboratorium Pendidikan Mahir	7	0	1	-1
Pranata Laboratorium Pendidikan Terampil	6	0	1	-1
Pranata Laboratorium Pendidikan Terampil	6	0	1	-1
Analisis Laboratorium Pendidikan	7	0	3	-3
Pengembang Program Studi	7	2	4	-2
Pengelola Data	6	2	3	-1
Pengelola Laboratorium	5	0	2	-2
<b>Ketua Prodi Sarjana Terapan Sanitasi</b>				
<b>Jabatan</b>	<b>KLS</b>	<b>B</b>	<b>K</b>	<b>+/-</b>
Lektor Kepala	11	6	6	0
Lektor	9	5	5	0
Pranata Laboratorium Pendidikan Ahli Muda	9	0	2	-2
Asisten Ahli	8	0	3	-3
Pranata Laboratorium Pendidikan Ahli Pertama	8	0	1	-1
Pranata Laboratorium Pendidikan Penyelia	8	0	2	-2
Pranata Laboratorium Pendidikan Mahir	7	1	1	0
Pranata Laboratorium Pendidikan Terampil	6	0	1	-1

Analisis Laboratorium Pendidikan	7	0	1	-1
Pengembang Program Studi	7	3	3	0
Pengelola Data	6	1	2	-1
Pengelola Laboratorium	5	0	1	-1

Analisis Laboratorium Pendidikan	7	0	1	-1
Pengembang Program Studi	7	1	3	-2
Pengelola Data	6	2	2	0
Pengelola Laboratorium	5	0	1	-1

Analisis Laboratorium Pendidikan	7	0	1	-1
Pengembang Program Studi	7	3	4	-1
Pengelola Data	6	1	2	-1
Pengelola Laboratorium	5	0	1	-1

Analisis Laboratorium Pendidikan	7	0	1	-1
Pengembang Program Studi	7	1	3	-2
Pengelola Data	6	3	2	1
Pengelola Laboratorium	5	0	1	-1

**Ketua Prodi Anestesiologi**

Jabatan	KLS	B	K	+/-
Lektor Kepala	11	1	2	-1
Lektor	9	4	3	1
Pranata Laboratorium Pendidikan Ahli Muda	9	0	2	-2
Asisten Ahli	8	0	1	-1
Pranata Laboratorium Pendidikan Ahli Pertama	8	0	1	-1
Pranata Laboratorium Pendidikan Penyelia	8	0	2	-2
Pranata Laboratorium Pendidikan Mahir	7	0	1	-1

**Ketua Prodi Profesi Bidan**

Jabatan	KLS	B	K	+/-
Lektor	9	4	5	-1
Pranata Laboratorium Pendidikan Ahli Muda	9	0	2	-2
Asisten Ahli	8	0	1	-1
Pranata Laboratorium Pendidikan Ahli Pertama	8	0	1	-1
Pranata Laboratorium Pendidikan Penyelia	8	0	2	-2
Pranata Laboratorium Pendidikan Mahir	7	0	1	-1
Pranata Laboratorium Pendidikan Terampil	6	0	1	-1

Pranata Laboratorium Pendidikan Terampil	6	0	1	-1
Analisis Laboratorium Pendidikan	7	0	1	-1
Pengembang Program Studi	7	0	2	-2
Pengelola Data	6	1	2	-1
Pengelola Laboratorium	5	1	1	0

**Ketua Prodi Profesi Ners**

Jabatan	KLS	B	K	+/-
Lektor Kepala	11	3	2	1
Lektor	9	3	3	0
Pranata Laboratorium Pendidikan Ahli Muda	9	0	2	-2
Asisten Ahli	8	1	1	0
Pranata Laboratorium Pendidikan Ahli Pertama	8	0	1	-1
Pranata Laboratorium Pendidikan Penyelia	8	0	2	-2
Pranata Laboratorium Pendidikan Mahir	7	0	1	-1
Pranata Laboratorium Pendidikan Terampil	6	0	1	-1

Analisis Laboratorium Pendidikan	7	1	1	0
Pengembang Program Studi	7	1	2	-1
Pengelola Data	6	0	2	-2
Pengelola Laboratorium	5	0	1	-1



Analisis Laboratorium Pendidikan	7	0	1	-1
Pengembang Program Studi	7	0	3	-3
Pengelola Data	6	1	2	-1
Pengelola Laboratorium	5	0	1	-1

<b>Ketua Jurusan Gizi</b>					<b>Ketua Jurusan Analisis Kesehatan</b>					<b>Ketua Jurusan Rekam Medis dan Informasi Kesehatan</b>				
<b>Ketua Prodi DIII Gizi</b>					<b>Ketua Prodi DIII Teknologi Laboratorium Medis</b>					<b>Ketua Prodi DIII Rekam Medis dan Informasi Kesehatan</b>				
<b>Jabatan</b>	<b>KLS</b>	<b>B</b>	<b>K</b>	<b>+/-</b>	<b>Jabatan</b>	<b>KLS</b>	<b>B</b>	<b>K</b>	<b>+/-</b>	<b>Jabatan</b>	<b>KLS</b>	<b>B</b>	<b>K</b>	<b>+/-</b>
Lektor Kepala	11	2	3	-1	Lektor Kepala	11	2	3	-1	Lektor Kepala	11	0	1	-1
Lektor	9	3	4	-1	Lektor	9	5	6	-1	Lektor	9	0	2	-2
Pranata Laboratorium Pendidikan Ahli Muda	9	0	2	-2	Pranata Laboratorium Pendidikan Ahli Muda	9	0	2	-2	Pranata Laboratorium Pendidikan Ahli Muda	9	0	2	-2
Asisten Ahli	8	1	2	-1	Asisten Ahli	8	2	3	-1	Asisten Ahli	8	0	2	-2
Pranata Laboratorium Pendidikan Ahli Pertama	8	0	1	-1	Pranata Laboratorium Pendidikan Ahli Pertama	8	0	1	-1	Pranata Laboratorium Pendidikan Ahli Pertama	8	0	1	-1
Pranata Laboratorium Pendidikan Penyelia	8	0	2	-2	Pranata Laboratorium Pendidikan Penyelia	8	0	2	-2	Pranata Laboratorium Pendidikan Penyelia	8	0	2	-2
Pranata Laboratorium Pendidikan Mahir	7	0	1	-1	Pranata Laboratorium Pendidikan Mahir	7	0	1	-1	Pranata Laboratorium Pendidikan Mahir	7	0	1	-1

Pranata Laboratorium Pendidikan Terampil	6	0	1	-1
Analisis Laboratorium Pendidikan	7	1	1	0
Pengembang Program Studi	7	2	3	-1
Pengelola Data	6	1	2	-1
Pengelola Laboratorium	5	0	1	-1

Pranata Laboratorium Pendidikan Terampil	6	0	1	-1
Analisis Laboratorium Pendidikan	7	1	1	0
Pengembang Program Studi	7	3	3	0
Pengelola Data	6	1	2	-1
Pengelola Laboratorium	5	0	1	-1

Pranata Laboratorium Pendidikan Terampil	6	0	1	-1
Analisis Laboratorium Pendidikan	7	0	1	-1
Pengembang Program Studi	7	0	1	-1
Pengelola Data	6	0	2	-2
Pengelola Laboratorium	5	0	1	-1

**Ketua Prodi Sarjana Terapan Gizi dan Dietetika**

Jabatan	KLS	B	K	+/-
Lektor Kepala	11	4	6	-2
Lektor	9	4	4	0
Pranata Laboratorium Pendidikan Ahli Muda	9	0	2	-2
Asisten Ahli	8	0	3	-3
Pranata Laboratorium Pendidikan Ahli Pertama	8	0	1	-1
Pranata Laboratorium Pendidikan Penyelia	8	0	2	-2
Pranata Laboratorium Pendidikan Mahir	7	0	1	-1
Pranata Laboratorium Pendidikan Terampil	6	0	1	-1

**Ketua Prodi Sarjana Terapan Teknologi Laboratorium Medis**

Jabatan	KLS	B	K	+/-
Lektor Kepala	11	2	3	-1
Lektor	9	3	6	-3
Pranata Laboratorium Pendidikan Ahli Muda	9	0	2	-2
Asisten Ahli	8	3	3	0
Pranata Laboratorium Pendidikan Ahli Pertama	8	0	1	-1
Pranata Laboratorium Pendidikan Penyelia	8	0	2	-2
Pranata Laboratorium Pendidikan Mahir	7	1	1	0
Pranata Laboratorium Pendidikan Terampil	6	0	1	-1

Analisis Laboratorium Pendidikan	7	0	1	-1
Pengembang Program Studi	7	5	4	1
Pengelola Data	6	1	2	-1

Analisis Laboratorium Pendidikan	7	1	1	0
Pengembang Program Studi	7	3	3	0
Pengelola Data	6	0	2	-2

Pengelola Laboratorium	5	0	1	-1
---------------------------	---	---	---	----

Pengelola Laboratorium	5	0	1	-1
---------------------------	---	---	---	----

<b>Ketua Prodi Profesi Dietisien</b>
--------------------------------------

Jabatan	KLS	B	K	+/-
Lektor Kepala	11	3	3	0
Lektor	9	1	2	-1
Pranata Laboratorium Pendidikan Ahli Muda	9	0	2	-2
Asisten Ahli	8	0	1	-1
Pranata Laboratorium Pendidikan Ahli Pertama	8	0	1	-1
Pranata Laboratorium Pendidikan Penyelia	8	0	2	-2
Pranata Laboratorium Pendidikan Mahir	7	0	1	-1
Pranata Laboratorium Pendidikan Terampil	6	0	1	-1
Analisis Laboratorium Pendidikan	7	0	1	-1
Pengembang Program Studi	7	1	2	-1
Pengelola Data	6	1	2	-1
Pengelola Laboratorium	5	0	1	-1

Keterangan:

\* : JF penyetaraan yang kelasnya berbeda dengan JF non penyetaraan

\*\* : JF penyetaraan yang kelasnya sama dengan JF non penyetaraan

11. POLTEKKES KEMENKES ACEH

PEGAWAI 456 ORANG TERDIRI DARI :				
Es.I : 0	Es.III : 0	JF : 226		
Es.II : 0	Es.IV : 2	JP : 228		

<b>DIREKTUR POLTEKKES KEMENKES ACEH</b>
<b>Kelas 13</b>

Ket :
KLS : Kelas Jabatan
B : Bezetting (Keadaan Pegawai)
K : Kebutuhan (Berdasarkan ABK)
+/- : Selisih

<b>Wakil Direktur Bidang Akademik</b>
---------------------------------------

<b>Wakil Direktur Bidang Keuangan, Kepegawaian, dan Administrasi Umum</b>
---

<b>Wakil Direktur Bidang Kemahasiswaan dan Kerja Sama</b>
---

<b>Ketua Satuan Pengawas Internal</b>
---------------------------------------

Jabatan	KLS	B	K	+/-
Analisis Penyelesaian Laporan Hasil Pemeriksaan	7	0	2	-2

Jabatan	KLS	B	K	+/-
Arsiparis Ahli Madya	11	0	1	-1
Analisis Pengelolaan Keuangan APBN Ahli Muda	10	0	2	-2

Jabatan	KLS	B	K	+/-
Analisis Hukum Ahli Muda	9	0	1	-1
Pranata Hubungan Masyarakat Ahli Muda**	9	1	1	0

<b>Kepala Pusat Penelitian dan Pengabdian Kepada Masyarakat</b>					<b>Kepala Unit Teknologi Informasi</b>					<b>Kepala Subbagian Administrasi Akademik</b>					<b>Kepala Subbagian Administrasi Umum</b>									
										<b>Kelas 10</b>					<b>Kelas 10</b>									
<b>Jabatan</b>	<b>KLS</b>	<b>B</b>	<b>K</b>	<b>+/-</b>	<b>Jabatan</b>	<b>KLS</b>	<b>B</b>	<b>K</b>	<b>+/-</b>	<b>Jabatan</b>	<b>KLS</b>	<b>B</b>	<b>K</b>	<b>+/-</b>	<b>Jabatan</b>	<b>KLS</b>	<b>B</b>	<b>K</b>	<b>+/-</b>					
Analisis Data dan Informasi	7	0	1	-1	Pranata Komputer Ahli Muda	9	0	1	-1	Arsiparis Ahli Pertama	8	0	1	-1	Analisis Kepegawaian Ahli Muda	9	1	3	-2	Analisis Hukum Ahli Pertama	8	0	1	-1
															Perancang Peraturan Perundang-undangan Ahli Pertama	8	0	1	-1	Arsiparis Mahir	7	0	1	-1
															Analisis Data dan Informasi	7	0	2	-2					
															Penyuluh Kearsipan	7	0	1	-1					
															Pengelola Data	6	0	2	-2					
															Pranata Kearsipan	5	3	2	1					

Pengelola Data	6	0	1	-1
Pengadministrasi Umum	3	0	1	-1

Pranata Komputer Ahli Pertama	8	0	2	-2
Pranata Komputer Penyelia	8	0	1	-1
Pranata Komputer Mahir	7	0	2	-2
Pranata Komputer Terampil	6	0	4	-4
Analisis Sistem Informasi	7	0	1	-1

Arsiparis Terampil	6	0	1	-1
Analisis Data dan Informasi	7	0	2	-2
Penyuluh Kearsipan	7	0	1	-1
Pengelola Data	6	3	3	0
Pranata Kearsipan	5	5	5	0

Arsiparis Ahli Muda	9	0	3	-3
Pranata Keuangan APBN Penyelia	9	0	2	-2
Analisis Anggaran Ahli Pertama	8	0	1	-1
Analisis Pengelolaan Keuangan APBN Ahli Pertama	8	0	2	-2
Analisis Kepegawaian Ahli Pertama	8	0	2	-2
Arsiparis Ahli Pertama	8	1	2	-1
Perencana Ahli Pertama	8	0	2	-2
Arsiparis Penyelia	8	0	3	-3
Pranata Keuangan APBN Mahir	8	0	2	-2
Arsiparis Mahir	7	0	2	-2
Analisis Kepegawaian Mahir	7	0	1	-1

**Kepala Pusat Pengembangan Pendidikan**

**Kepala Unit Laboratorium Terpadu**

Jabatan	KLS	B	K	+/-
Pengembang Teknologi Pembelajaran Ahli Muda	9	0	2	-2
Pengembang Teknologi Pembelajaran Ahli Pertama	8	0	4	-4

Jabatan	KLS	B	K	+/-
Analisis Laboratorium Pendidikan	7	0	1	-1
Pengelola Laboratorium	5	1	1	0

Analisis Data dan Informasi	7	0	1	-1
Pengadministrasi Umum	3	0	1	-1

Pengadministrasi Umum	3	0	1	-1
-----------------------	---	---	---	----

**Kepala Pusat Penjaminan Mutu**

**Kepala Unit Perpustakaan Terpadu**

Jabatan	KLS	B	K	+/-
Analisis Data dan Informasi	7	0	1	-1
Pengelola Data	6	0	1	-1
Pengadministrasi Umum	3	0	1	-1

Jabatan	KLS	B	K	+/-
Pustakawan Ahli Madya	11	0	1	0
Pustakawan Ahli Muda	9	0	1	-1
Pustakawan Ahli Pertama	8	0	2	-2
Pustakawan Penyelia	8	0	1	-1

Penata Laksana Barang Terampil	7	0	2	-2
Pranata Keuangan APBN Terampil	7	0	1	-1
Arsiparis Terampil	6	0	2	-2
Analisis Kepegawaian	6	0	1	-1
Analisis Barang Milik Negara	7	0	2	-2
Analisis Sumber Daya Manusia Aparatur	7	5	2	3
Analisis Keuangan	7	3	2	1
Bendahara	7	2	1	1
Penyusun Program Anggaran dan Pelaporan	7	2	0	2
Penyusun Rencana Pengadaan Sarana dan Prasarana	7	1	2	-1



Pustakawan Mahir	7	0	2	-2
Pustakawan Terampil	6	0	6	-6
Penyuluh Perpustakaan	7	1	1	0
Pengelola Perpustakaan	5	0	1	-1

**Kepala Unit Pengembangan Bahasa**

Jabatan	KLS	B	K	+/-
Analisis Data dan Informasi	7	0	1	-1
Pengelola Data	6	1	1	0
Pengadministrasi Umum	3	0	1	-1

Pengelola Barang Milik Negara	6	2	2	0
Pengelola Data	6	1	1	0
Pengelola Keuangan	6	1	1	0
Sekretaris	6	0	1	-1
Operator Mesin	5	0	1	-1
Pengelola Instalasi Air	5	0	1	-1
Pengelola Kepegawaian	5	2	0	2
Petugas Keamanan	5	1	14	-13
Pranata Kearsipan	5	4	11	-7
Pemelihara Sarana dan Prasarana	3	1	2	-1
Pengadministrasi Umum	3	5	8	-3
Pengemudi	3	2	8	-6
Pramu Bakti	3	1	8	-7

Ketua Jurusan Keperawatan					Ketua Jurusan Keperawatan Gigi					Ketua Jurusan Kebidanan					Ketua Jurusan Gizi				
Ketua Prodi DIII Keperawatan Banda Aceh					Ketua Prodi DIII Kesehatan Gigi					Ketua Prodi DIII Kebidanan Banda Aceh					Ketua Prodi DIII Gizi				
Jabatan	KLS	B	K	+/-	Jabatan	KLS	B	K	+/-	Jabatan	KLS	B	K	+/-	Jabatan	KLS	B	K	+/-
Lektor Kepala	11	1	6	-5	Lektor Kepala	11	1	6	-5	Lektor Kepala	11	2	3	-1	Lektor Kepala	11	2	3	-1
Lektor	9	6	7	-1	Lektor	9	4	7	-3	Lektor	9	8	5	3	Lektor	9	5	6	-1
Pranata Laboratorium Pendidikan Ahli Muda	9	0	1	-1	Pranata Laboratorium Pendidikan Ahli Muda	9	0	1	-1	Pranata Laboratorium Pendidikan Ahli Muda	9	0	1	-1	Pranata Laboratorium Pendidikan Ahli Muda	9	0	1	-1
Asisten Ahli	8	3	10	-7	Asisten Ahli	8	0	5	-5	Asisten Ahli	8	3	1	2	Asisten Ahli	8	1	1	0
Pranata Laboratorium Pendidikan Ahli Pertama	8	0	2	-2	Pranata Laboratorium Pendidikan Ahli Pertama	8	0	2	-2	Pranata Laboratorium Pendidikan Ahli Pertama	8	0	2	-2	Pranata Laboratorium Pendidikan Ahli Pertama	8	0	2	-2
Pranata Laboratorium Pendidikan Penyelia	8	0	1	-1	Pranata Laboratorium Pendidikan Penyelia	8	0	1	-1	Pranata Laboratorium Pendidikan Penyelia	8	0	1	-1	Pranata Laboratorium Pendidikan Penyelia	8	0	1	-1
Pranata Laboratorium Pendidikan Mahir	7	0	2	-2	Pranata Laboratorium Pendidikan Mahir	7	0	2	-2	Pranata Laboratorium Pendidikan Mahir	7	0	2	-2	Pranata Laboratorium Pendidikan Mahir	7	1	2	-1
Pranata Laboratorium Pendidikan Terampil	6	1	1	0	Pranata Laboratorium Pendidikan Terampil	6	0	1	-1	Pranata Laboratorium Pendidikan Terampil	6	0	1	-1	Pranata Laboratorium Pendidikan Terampil	6	0	1	-1
Analisis Laboratorium Pendidikan	7	0	1	-1	Analisis Laboratorium Pendidikan	7	0	1	-1	Analisis Laboratorium Pendidikan	7	1	1	0	Analisis Laboratorium Pendidikan	7	0	1	-1

Pengembang Program Studi	7	5	2	3
Pengelola Data	6	2	2	0
Pengelola Laboratorium	5	0	1	-1
<b>Ketua Prodi DIII Keperawatan Langsa</b>				
<b>Jabatan</b>	<b>KLS</b>	<b>B</b>	<b>K</b>	<b>+/-</b>
Lektor	9	11	12	-1
Pranata Laboratorium Pendidikan Ahli Muda	9	0	1	-1
Asisten Ahli	8	1	7	-6
Pranata Laboratorium Pendidikan Ahli Pertama	8	1	2	-1
Pranata Laboratorium Pendidikan Penyelia	8	0	1	-1
Pranata Laboratorium Pendidikan Mahir	7	0	2	-2
Pengembang Program Studi	7	1	1	0
Pengelola Data	6	2	2	0
Pengelola Laboratorium	5	0	1	-1
<b>Ketua Prodi Sarjana Terapan Terapi Gigi</b>				
<b>Jabatan</b>	<b>KLS</b>	<b>B</b>	<b>K</b>	<b>+/-</b>
Lektor	9	6	10	-4
Pranata Laboratorium Pendidikan Ahli Muda	9	0	1	-1
Asisten Ahli	8	3	7	-4
Pranata Laboratorium Pendidikan Ahli Pertama	8	0	2	-2
Pranata Laboratorium Pendidikan Penyelia	8	0	1	-1
Pranata Laboratorium Pendidikan Mahir	7	0	2	-2
Pengembang Program Studi	7	4	2	2
Pengelola Data	6	2	2	0
Pengelola Laboratorium	5	0	1	-1
<b>Ketua Prodi DIII Kebidanan Langsa</b>				
<b>Jabatan</b>	<b>KLS</b>	<b>B</b>	<b>K</b>	<b>+/-</b>
Lektor	9	6	6	0
Pranata Laboratorium Pendidikan Ahli Muda	9	0	1	-1
Asisten Ahli	8	2	5	-3
Pranata Laboratorium Pendidikan Ahli Pertama	8	0	2	-2
Pranata Laboratorium Pendidikan Penyelia	8	0	1	-1
Pranata Laboratorium Pendidikan Mahir	7	0	2	-2
Pengembang Program Studi	7	1	1	0
Pengelola Data	6	1	2	-1
Pengelola Laboratorium	5	1	1	0
<b>Ketua Prodi Sarjana Terapan Gizi dan Dietetika</b>				
<b>Jabatan</b>	<b>KLS</b>	<b>B</b>	<b>K</b>	<b>+/-</b>
Lektor Kepala	11	2	4	-2
Lektor	9	6	8	-2
Pranata Laboratorium Pendidikan Ahli Muda	9	0	1	-1
Asisten Ahli	8	4	7	-3
Pranata Laboratorium Pendidikan Ahli Pertama	8	0	2	-2
Pranata Laboratorium Pendidikan Penyelia	8	0	1	-1

Pranata Laboratorium Pendidikan Terampil	6	0	1	-1
Analisis Kepegawaian Terampil	6	0	1	-1
Analisis Laboratorium Pendidikan	7	0	1	-1
Pengembang Program Studi	7	2	1	1
Pengelola Barang Milik Negara	6	0	1	-1
Pengelola Data	6	3	2	1
Pengelola Keuangan	6	0	1	-1
Pengelola Instalasi Air	5	0	1	-1
Pengelola Kepegawaian	5	0	1	-1
Pengelola Laboratorium	5	0	1	-1

Pranata Laboratorium Pendidikan Terampil	6	0	1	-1
Analisis Laboratorium Pendidikan	7	0	1	-1
Pengembang Program Studi	7	4	2	2
Pengelola Data	6	2	2	0
Pengelola Laboratorium	5	0	1	-1

Pranata Laboratorium Pendidikan Terampil	6	0	1	-1
Analisis Laboratorium Pendidikan	7	0	1	-1
Pengembang Program Studi	7	0	1	-1
Pengelola Barang Milik Negara	6	0	1	-1
Pengelola Data	6	2	2	0
Pengelola Keuangan	6	0	1	-1
Pengelola Instalasi Air dan Listrik	5	0	1	-1
Pengelola Kepegawaian	5	0	1	-1
Pengelola Laboratorium	5	0	1	-1
Petugas Keamanan	5	0	2	-2

Pranata Laboratorium Pendidikan Mahir	7	0	2	-2
Pranata Laboratorium Pendidikan Terampil	6	0	1	-1
Analisis Laboratorium Pendidikan	7	0	1	-1
Pengembang Program Studi	7	0	1	-1
Pengelola Data	6	0	2	-2
Pengelola Laboratorium	5	0	1	-1

Petugas Keamanan	5	2	2	0
Pranata Kearsipan	5	2	2	0
Pengadministrasi Umum	3	0	1	-1
Pengemudi	3	0	1	-1
Pramu Bakti	3	1	1	0

**Ketua Prodi DIII Keperawatan Meulaboh**

Jabatan	KLS	B	K	+/-
Lektor	9	4	10	-6
Pranata Laboratorium Pendidikan Ahli Muda	9	0	1	-1
Asisten Ahli	8	3	11	-8
Pranata Laboratorium Pendidikan Ahli Pertama	8	0	2	-2
Pranata Laboratorium Pendidikan Penyelia	8	0	1	-1
Pranata Laboratorium Pendidikan Mahir	7	0	2	-2

Pranata Kearsipan	5	0	1	-1
Pengadministrasi Umum	3	0	1	-1
Pengemudi	3	0	1	-1
Pramu Bakti	3	0	1	-1

**Ketua Prodi DIII Kebidanan Meulaboh**

Jabatan	KLS	B	K	+/-
Lektor	9	0	7	-7
Pranata Laboratorium Pendidikan Ahli Muda	9	0	1	-1
Asisten Ahli	8	1	6	-5
Pranata Laboratorium Pendidikan Ahli Pertama	8	0	2	-2
Pranata Laboratorium Pendidikan Penyelia	8	0	1	-1
Pranata Laboratorium Pendidikan Mahir	7	0	2	-2

Pranata Laboratorium Pendidikan Terampil	6	0	1	-1
Analisis Kepegawaian Terampil	6	0	1	-1
Analisis Laboratorium Pendidikan	7	0	1	-1
Pengembang Program Studi	7	2	2	0
Pengelola Barang Milik Negara	6	0	1	-1
Pengelola Data	6	5	2	3
Pengelola Keuangan	6	0	1	-1
Pengelola Instalasi Air dan Listrik	5	0	1	-1
Pengelola Kepegawaian	5	0	1	-1
Pengelola Laboratorium	5	0	1	-1
Petugas Keamanan	5	0	2	-2
Pranata Kearsipan	5	2	2	0
Pengadministrasi Umum	3	1	1	0

Pranata Laboratorium Pendidikan Terampil	6	0	1	-1
Analisis Laboratorium Pendidikan	7	0	1	-1
Pengembang Program Studi	7	0	1	-1
Pengelola Barang Milik Negara	6	0	1	-1
Pengelola Data	6	4	2	2
Pengelola Keuangan	6	0	1	-1
Pengelola Instalasi Air dan Listrik	5	0	1	-1
Pengelola Kepegawaian	5	0	1	-1
Pengelola Laboratorium	5	0	1	-1
Petugas Keamanan	5	0	2	-2
Pranata Kearsipan	5	1	1	0
Pengadministrasi Umum	3	0	1	-1
Pengemudi	3	0	1	-1

Pengemudi	3	1	1	0
Pramu Bakti	3	2	2	0
<b>Ketua Prodi DIII Keperawatan Aceh Selatan</b>				
<b>Jabatan</b>	<b>KLS</b>	<b>B</b>	<b>K</b>	<b>+/-</b>
Lektor	9	8	8	0
Pranata Laboratorium Pendidikan Ahli Muda	9	0	1	-1
Asisten Ahli	8	2	3	-1
Pranata Laboratorium Pendidikan Ahli Pertama	8	0	2	-2
Pranata Laboratorium Pendidikan Penyelia	8	0	1	-1
Pranata Laboratorium Pendidikan Mahir	7	0	2	-2
Pranata Laboratorium Pendidikan Terampil	6	0	1	-1
Analisis Kepegawaian Terampil	6	0	1	-1
Analisis Laboratorium Pendidikan	7	6	2	4

Pramu Bakti	3	0	1	-1
<b>Ketua Prodi DIII Kebidanan Aceh Utara</b>				
<b>Jabatan</b>	<b>KLS</b>	<b>B</b>	<b>K</b>	<b>+/-</b>
Lektor	9	0	6	-6
Pranata Laboratorium Pendidikan Ahli Muda	9	0	1	-1
Asisten Ahli	8	0	12	-12
Pranata Laboratorium Pendidikan Ahli Pertama	8	0	2	-2
Pranata Laboratorium Pendidikan Penyelia	8	0	1	-1
Pranata Laboratorium Pendidikan Mahir	7	0	2	-2
Pranata Laboratorium Pendidikan Terampil	6	0	1	-1
Analisis Kepegawaian Terampil	6	0	1	-1
Analisis Laboratorium Pendidikan	7	4	1	3

Pengembang Program Studi	7	0	3	-3
Penyusun Program Anggaran dan Pelaporan	7	1	0	1
Pengelola Barang Milik Negara	6	0	1	-1
Pengelola Data	6	3	2	1
Pengelola Keuangan	6	0	1	-1
Pengelola Instalasi Air dan Listrik	5	0	1	-1
Pengelola Kepegawaian	5	0	1	-1
Pengelola Laboratorium	5	0	1	-1
Petugas Keamanan	5	2	2	0
Pengadministrasi Umum	3	0	1	-1
Pengemudi	3	1	1	0
Pramu Bakti	3	0	1	-1
<b>Ketua Prodi DIII Keperawatan Aceh Tenggara</b>				
<b>Jabatan</b>	<b>KLS</b>	<b>B</b>	<b>K</b>	<b>+/-</b>
Lektor	9	0	3	-3

Pengembang Program Studi	7	19	1	18
Penyuluh Perpustakaan	7	1	1	0
Pengelola Barang Milik Negara	6	1	1	0
Pengelola Data	6	6	2	4
Pengelola Keuangan	6	0	1	-1
Pengelola Instalasi Air dan Listrik	5	0	1	-1
Pengelola Kepegawaian	5	0	1	-1
Pengelola Laboratorium	5	0	1	-1
Petugas Keamanan	5	1	2	-1
Pranata Kearsipan	5	0	1	-1
Pengadministrasi Umum	3	5	5	0
Pengemudi	3	2	2	0
Pramu Bakti	3	3	3	0
<b>Ketua Prodi DIII Kebidanan Aceh Tengah</b>				
<b>Jabatan</b>	<b>KLS</b>	<b>B</b>	<b>K</b>	<b>+/-</b>
Lektor	9	0	3	-3



Pranata Laboratorium Pendidikan Ahli Muda	9	0	1	-1
Asisten Ahli	8	0	2	-2
Pranata Laboratorium Pendidikan Ahli Pertama	8	0	2	-2
Pranata Laboratorium Pendidikan Penyelia	8	0	1	-1
Pranata Laboratorium Pendidikan Mahir	7	0	2	-2
Pranata Laboratorium Pendidikan Terampil	6	0	1	-1
Analisis Kepegawaian Terampil	6	0	1	-1
Analisis Laboratorium Pendidikan	7	0	1	-1
Pengembang Program Studi	7	4	2	2
Pengelola Barang Milik Negara	6	0	1	-1
Pengelola Data	6	2	2	0

Pranata Laboratorium Pendidikan Ahli Muda	9	0	1	-1
Asisten Ahli	8	0	4	-4
Pranata Laboratorium Pendidikan Ahli Pertama	8	0	2	-2
Pranata Laboratorium Pendidikan Penyelia	8	0	1	-1
Pranata Laboratorium Pendidikan Mahir	7	0	2	-2
Pranata Laboratorium Pendidikan Terampil	6	0	1	-1
Analisis Kepegawaian Terampil	6	0	1	-1
Analisis Laboratorium Pendidikan	7	4	1	3
Pengembang Program Studi	7	7	1	6
Pengelola Barang Milik Negara	6	0	1	-1
Pengelola Data	6	1	2	-1

Pengelola Keuangan	6	0	1	-1
Pengelola Instalasi Air dan Listrik	5	0	1	-1
Pengelola Kepegawaian	5	0	1	-1
Pengelola Laboratorium	5	0	1	-1
Petugas Keamanan	5	0	2	-2
Pengadministrasi Umum	3	0	1	-1
Pengemudi	3	0	1	-1
Pramu Bakti	3	0	1	-1

**Ketua Prodi DIII Keperawatan Aceh Utara**

Jabatan	KLS	B	K	+/-
Lektor	9	0	4	-4
Pranata Laboratorium Pendidikan Ahli Muda	9	0	1	-1
Asisten Ahli	8	0	9	-9

Pengelola Keuangan	6	1	1	0
Pengelola Instalasi Air dan Listrik	5	0	1	-1
Pengelola Kepegawaian	5	1	1	0
Pengelola Laboratorium	5	0	1	-1
Petugas Keamanan	5	0	2	-2
Pranata Kearsipan	5	0	1	-1
Pengadministrasi Umum	3	2	2	0
Pengemudi	3	0	1	-1
Pramu Bakti	3	0	1	-1

**Ketua Prodi Sarjana Terapan Kebidanan**

Jabatan	KLS	B	K	+/-
Lektor Kepala	11	1	2	-1
Lektor	9	9	6	3
Pranata Laboratorium Pendidikan Ahli Muda	9	0	1	-1

Pranata Laboratorium Pendidikan Ahli Pertama	8	0	2	-2
Pranata Laboratorium Pendidikan Penyelia	8	0	1	-1
Pranata Laboratorium Pendidikan Mahir	7	0	2	-2
Pranata Laboratorium Pendidikan Terampil	6	0	1	-1
Analisis Laboratorium Pendidikan	7	7	2	5
Pengembang Program Studi	7	15	2	13
Pengelola Barang Milik Negara	6	2	2	0
Pengelola Data	6	5	2	3
Pengelola Keuangan	6	0	1	-1
Pengelola Instalasi Air dan Listrik	5	1	1	0

Asisten Ahli	8	2	3	-1
Pranata Laboratorium Pendidikan Ahli Pertama	8	0	2	-2
Pranata Laboratorium Pendidikan Penyelia	8	0	1	-1
Pranata Laboratorium Pendidikan Mahir	7	0	2	-2
Pranata Laboratorium Pendidikan Terampil	6	0	1	-1
Analisis Laboratorium Pendidikan	7	0	1	-1
Pengembang Program Studi	7	6	2	4
Pengelola Data	6	1	2	-1
Pengelola Laboratorium	5	0	1	-1

Pengelola Kepegawaian	5	0	1	-1
Pengelola Laboratorium	5	0	1	-1
Petugas Keamanan	5	2	2	0
Pengadministrasi Umum	3	3	3	0
Pengemudi	3	2	2	0
Pramu Bakti	3	2	2	0

**Ketua Prodi Sarjana Terapan Keperawatan**

Jabatan	KLS	B	K	+/-
Lektor Kepala	11	1	2	-1
Lektor	9	3	5	-2
Pranata Laboratorium Pendidikan Ahli Muda	9	0	1	-1
Asisten Ahli	8	7	2	5
Pranata Laboratorium Pendidikan Ahli Pertama	8	0	2	-2
Pranata Laboratorium Pendidikan Penyelia	8	0	1	-1
Pranata Laboratorium Pendidikan Mahir	7	0	2	-2

Pranata Laboratorium Pendidikan Terampil	6	0	1	-1
Analisis Laboratorium Pendidikan	7	0	1	-1
Pengembang Program Studi	7	2	1	1
Pengelola Data	6	2	2	0
Pengelola Laboratorium	5	0	1	-1

<b>Ketua Jurusan Farmasi</b>					<b>Ketua Jurusan Kesehatan Lingkungan</b>					<b>Ketua Jurusan Analisis Kesehatan</b>				
<b>Ketua Prodi DIII Farmasi</b>					<b>Ketua Prodi DIII Sanitasi</b>					<b>Ketua Prodi DIII Teknologi laboratorium Medis</b>				
<b>Jabatan</b>	<b>KLS</b>	<b>B</b>	<b>K</b>	<b>+/-</b>	<b>Jabatan</b>	<b>KLS</b>	<b>B</b>	<b>K</b>	<b>+/-</b>	<b>Jabatan</b>	<b>KLS</b>	<b>B</b>	<b>K</b>	<b>+/-</b>
Lektor Kepala	11	1	3	-2	Lektor Kepala	11	0	1	-1	Lektor	9	0	4	-4
Lektor	9	2	6	-4	Lektor	9	5	5	0	Pranata Laboratorium Pendidikan Ahli Muda	9	0	1	-1
Pranata Laboratorium Pendidikan Ahli Muda	9	0	1	-1	Pranata Laboratorium Pendidikan Ahli Muda	9	0	1	-1	Asisten Ahli	8	0	6	-6
Asisten Ahli	8	4	7	-3	Asisten Ahli	8	1	2	-1	Pranata Laboratorium Pendidikan Ahli Pertama	8	0	2	-2

Pranata Laboratorium Pendidikan Ahli Pertama	8	0	2	-2
Pranata Laboratorium Pendidikan Penyelia	8	0	1	-1
Pranata Laboratorium Pendidikan Mahir	7	0	2	-2
Pranata Laboratorium Pendidikan Terampil	6	1	1	0
Analisis Laboratorium Pendidikan	7	0	1	-1
Pengembang Program Studi	7	3	1	2
Pengelola Data	6	1	2	-1
Pengelola Laboratorium	5	0	1	-1

Pranata Laboratorium Pendidikan Ahli Pertama	8	0	2	-2
Pranata Laboratorium Pendidikan Penyelia	8	0	1	-1
Pranata Laboratorium Pendidikan Mahir	7	0	2	-2
Pranata Laboratorium Pendidikan Terampil	6	0	1	-1
Analisis Laboratorium Pendidikan	7	0	1	-1
Pengembang Program Studi	7	1	1	0
Pengelola Data	6	4	2	2
Pengelola Laboratorium	5	0	1	-1

**Ketua Prodi Sarjana Terapan Sanitasi Lingkungan**

Jabatan	KLS	B	K	+/-
Lektor	9	7	7	0
Pranata Laboratorium Pendidikan Ahli Muda	9	0	1	-1
Asisten Ahli	8	3	3	0

Pranata Laboratorium Pendidikan Penyelia	8	0	1	-1
Pranata Laboratorium Pendidikan Mahir	7	0	2	-2
Pranata Laboratorium Pendidikan Terampil	6	0	1	-1
Analisis Laboratorium Pendidikan	7	2	1	1
Pengembang Program Studi	7	12	2	10
Pengelola Data	6	3	2	1
Pengelola Laboratorium	5	0	1	1

Pranata Laboratorium Pendidikan Ahli Pertama	8	0	2	-2
Pranata Laboratorium Pendidikan Penyelia	8	0	1	-1
Pranata Laboratorium Pendidikan Mahir	7	0	2	-2
Pranata Laboratorium Pendidikan Terampil	6	0	1	-1
Analisis Laboratorium Pendidikan	7	0	1	-1
Pengembang Program Studi	7	0	1	-1
Pengelola Data	6	1	2	-1
Pengelola Laboratorium	5	0	1	-1

Keterangan:

- \* : JF penyetaraan yang kelasnya berbeda dengan JF non penyetaraan
- \*\* : JF penyetaraan yang kelasnya sama dengan JF non penyetaraan
- \*\*\* : JF peralihan untuk JP menyesuaikan dengan rekomendasi penyetaraan Kemenpan RB

12. POLTEKKES KEMENKES BANJARMASIN

PEGAWAI 227 ORANG TERDIRI DARI :				
Es.I : 0	Es.III : 0	JF : 138		
Es.II : 0	Es.IV : 2	JP : 87		

<b>DIREKTUR POLTEKKES KEMENKES BANJARMASIN</b>
<b>Kelas 13</b>

Ket :
KLS : Kelas Jabatan
B : Bezetting (Keadaan Pegawai)
K : Kebutuhan (Berdasarkan ABK)
+/- : Selisih

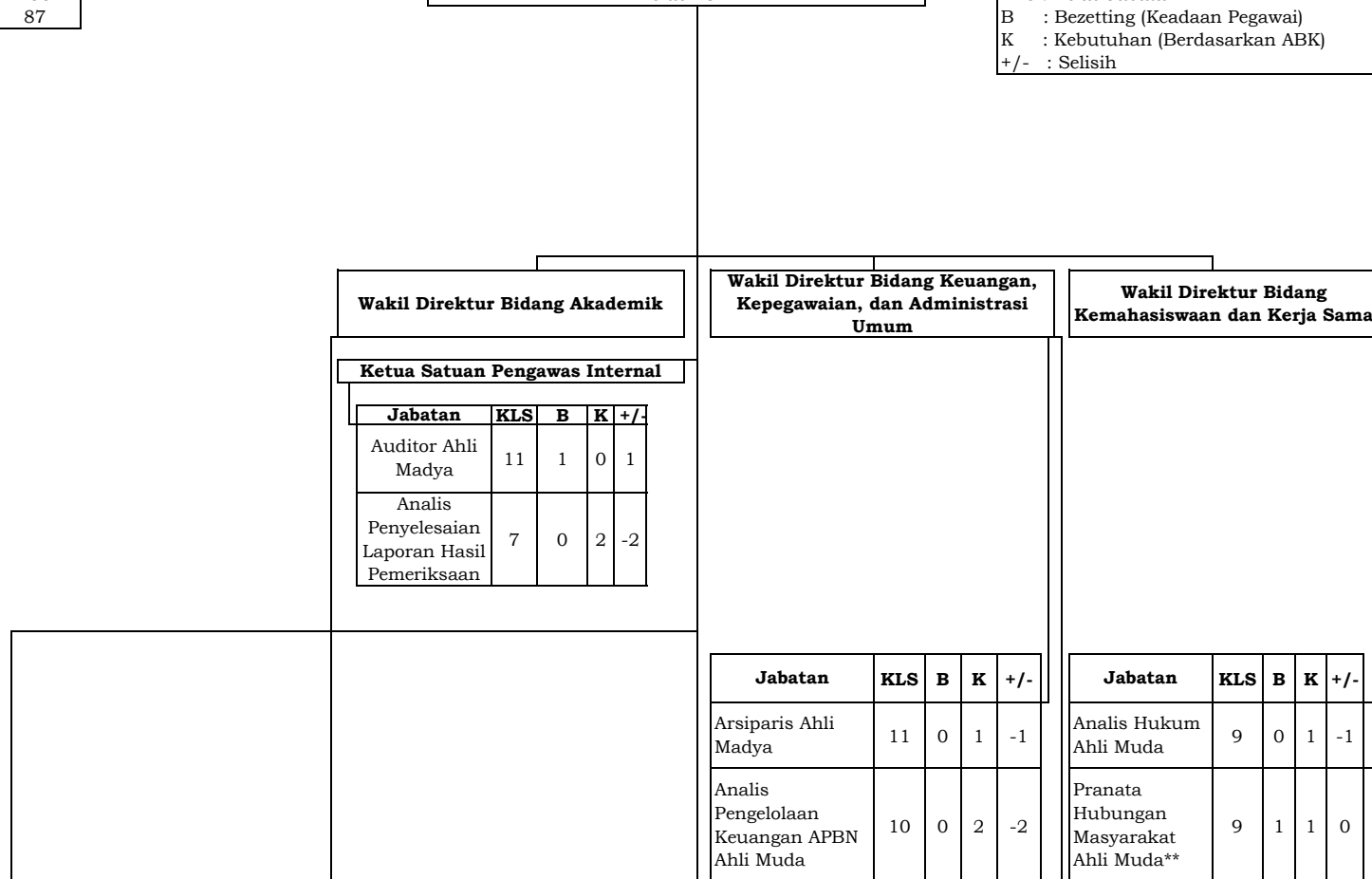



Kepala Pusat Penelitian dan Pengabdian Kepada Masyarakat					Kepala Unit Teknologi Informasi					Kepala Subbagian Administrasi Akademik Kelas 10					Kepala Subbagian Administrasi Umum Kelas 10					Kepala Subbagian Administrasi Umum Kelas 10				
Jabatan	KLS	B	K	+/-	Jabatan	KLS	B	K	+/-	Jabatan	KLS	B	K	+/-	Jabatan	KLS	B	K	+/-	Jabatan	KLS	B	K	+/-
Analisis Data dan Informasi	7	0	1	-1	Pranata Komputer Ahli Muda	9	0	1	-1	Arsiparis Ahli Pertama	8	0	1	-1	Analisis Kepegawaian Ahli Muda	9	0	1	-1	Analisis Hukum Ahli Pertama	8	0	1	-1
Pengelola Data	6	0	1	-1	Pranata Komputer Ahli Pertama	8	0	2	-2	Arsiparis Terampil	6	0	1	-1	Arsiparis Ahli Muda	9	1	3	-2	Perancang Peraturan Perundang-undangan Ahli Pertama	8	0	1	-1
Pengadministrasi Umum	3	1	1	0	Pranata Komputer Penvelia	8	0	1	-1	Analisis Data dan Informasi	7	0	2	-2	Pranata Keuangan APBN Penvelia	9	0	2	-2	Arsiparis Mahir	7	0	1	-1
																				Analisis Data dan Informasi	7	0	1	-1
																				Pengelola Data	6	3	2	1
																				Pranata Kearsipan	5	0	1	-1

<b>Kepala Pusat Pengembangan Pendidikan</b>					<b>Kepala Unit Laboratorium Terpadu</b>				
<b>Jabatan</b>	<b>KLS</b>	<b>B</b>	<b>K</b>	<b>+/-</b>	<b>Jabatan</b>	<b>KLS</b>	<b>B</b>	<b>K</b>	<b>+/-</b>
Pengembang Teknologi Pembelajaran Ahli Muda	9	0	2	-2	Analisis Laboratorium Pendidikan	7	0	1	-1
Pengembang Teknologi Pembelajaran Ahli Pertama	8	1	4	-3	Pengelola Laboratorium	5	0	1	-1
Analisis Data dan Informasi	7	0	1	-1	Pengadministrasi Umum	3	0	1	-1
Pengadministrasi Umum	3	0	1	-1					

Pranata Komputer Mahir	7	0	2	-2
Pranata Komputer Terampil	6	0	4	-4
Analisis Sistem Informasi	7	3	1	2

Pengelola Data	6	0	1	-1
----------------	---	---	---	----

Analisis Pengelolaan Keuangan APBN Ahli Pertama	8	0	2	-2
Analisis Kepegawaian Ahli Pertama	8	1	2	-1
Arsiparis Ahli Pertama	8	1	2	-1
Perencana Ahli Pertama	8	0	2	-2
Arsiparis Penyelia	8	0	3	-3
Pranata Keuangan APBN Mahir	8	0	2	-2
Arsiparis Mahir	7	0	2	-2
Penata Laksana Barang Terampil	7	0	2	-2
Pranata Keuangan APBN Terampil	7	0	1	-1
Arsiparis Terampil	6	0	2	-2
Analisis Kepegawaian Terampil	6	1	2	-1

Kepala Pusat Penjaminan Mutu					Kepala Unit Perpustakaan Terpadu				
Jabatan	KLS	B	K	+/-	Jabatan	KLS	B	K	+/-
Analisis Data dan Informasi	7	0	1	-1	Pustakawan Ahli Madya	11	0	1	0
Pengelola Data	6	1	1	0	Pustakawan Ahli Muda	9	1	2	-1
Pengadministrasi Umum	3	0	1	-1	Pustakawan Ahli Pertama	8	3	3	0
					Pustakawan Penyelia	8	0	1	-1
					Pustakawan Mahir	7	0	1	-1
					Pustakawan Terampil	6	0	2	-2
					Penyuluh Perpustakaan	7	0	1	-1
					Pengelola Perpustakaan	5	2	1	1

Analisis Barang Milik Negara	7	1	2	-1
Analisis Sumber Daya Manusia Aparatur	7	1	1	0
Analisis Keuangan	7	3	1	2
Bendahara	7	2	1	1
Penyusun Program Anggaran dan Pelaporan	7	2	0	2
Penyusun Rencana Pengadaan Sarana dan Prasarana	7	0	2	-2
Pengelola Barang Milik Negara	6	0	2	-2
Pengelola Data	6	1	0	1
Pengelola Keuangan	6	3	1	2
Sekretaris	6	1	1	0
Operator Mesin	5	0	0	0
Pengelola Instalasi Air dan Listrik	5	4	3	1
Pengelola Kepegawaian	5	0	1	-1
Petugas Keamanan	5	5	18	-13

Kepala Unit Pengembangan Bahasa				
Jabatan	KLS	B	K	+/-
Analisis Data dan Informasi	7	0	1	-1
Pengelola Data	6	0	1	-1
Pengadministrasi Umum	3	0	1	-1

Pranata Kearsipan	5	0	8	-8
Pemeliharaan Sarana dan Prasarana	3	0	2	-2
Pengadministrasi Umum	3	16	8	8
Pengemudi	3	1	13	-12
Pramu Bakti	3	10	13	-3

Ketua Jurusan Keperawatan					Ketua Jurusan Keperawatan Gigi					Ketua Jurusan Kebidanan					Ketua Jurusan Gizi				
Ketua Prodi DIII Keperawatan					Ketua Prodi DIII Kesehatan Gigi					Ketua Prodi DIII Kebidanan					Ketua Prodi DIII Gizi				
Jabatan	KLS	B	K	+/-	Jabatan	KLS	B	K	+/-	Jabatan	KLS	B	K	+/-	Jabatan	KLS	B	K	+/-
Lektor Kepala	11	2	4	-2	Lektor Kepala	11	3	3	0	Lektor Kepala	11	3	4	-1	Lektor Kepala	11	8	8	0
Lektor	9	6	7	-1	Lektor	9	3	5	-2	Lektor	9	12	8	4	Lektor	9	2	2	0
Pranata Laboratorium Pendidikan Ahli Muda	9	0	1	-1	Pranata Laboratorium Pendidikan Ahli Muda	9	0	1	-1	Pranata Laboratorium Pendidikan Ahli Muda	9	0	1	-1	Pranata Laboratorium Pendidikan Ahli Muda	9	0	1	-1
Asisten Ahli	8	2	2	0	Asisten Ahli	8	0	2	-2	Asisten Ahli	8	1	1	0	Asisten Ahli	8	1	1	0
Pranata Laboratorium Pendidikan Ahli Pertama	8	0	2	-2	Pranata Laboratorium Pendidikan Ahli Pertama	8	0	2	-2	Pranata Laboratorium Pendidikan Ahli Pertama	8	0	2	-2	Pranata Laboratorium Pendidikan Ahli Pertama	8	0	2	-2
Pranata Laboratorium Pendidikan Penyelia	8	0	1	-1	Pranata Laboratorium Pendidikan Penyelia	8	0	1	-1	Pranata Laboratorium Pendidikan Penyelia	8	0	1	-1	Pranata Laboratorium Pendidikan Penyelia	8	0	1	-1
Pranata Laboratorium Pendidikan Mahir	7	0	2	-2	Pranata Laboratorium Pendidikan Mahir	7	0	2	-2	Pranata Laboratorium Pendidikan Mahir	7	0	2	-2	Pranata Laboratorium Pendidikan Mahir	7	0	2	-2
Pranata Laboratorium Pendidikan Terampil	6	0	1	-1	Pranata Laboratorium Pendidikan Terampil	6	0	1	-1	Pranata Laboratorium Pendidikan Terampil	6	0	1	-1	Pranata Laboratorium Pendidikan Terampil	6	0	1	-1
Analisis Laboratorium Pendidikan	7	0	1	-1	Analisis Laboratorium Pendidikan	7	0	1	-1	Analisis Laboratorium Pendidikan	7	1	1	0	Analisis Laboratorium Pendidikan	7	0	1	-1

Pengembang Program Studi	7	1	1	0
Pengelola Data	6	2	2	0
Pengelola Laboratorium	5	0	1	-1

**Ketua Prodi Sarjana Terapan Keperawatan**

Jabatan	KLS	B	K	+/-
Lektor Kepala	11	2	3	-1
Lektor	9	5	6	-1
Pranata Laboratorium Pendidikan Ahli Muda	9	0	1	-1
Asisten Ahli	8	1	1	0
Pranata Laboratorium Pendidikan Ahli Pertama	8	0	2	-2
Pranata Laboratorium Pendidikan Penyelia	8	0	1	-1
Pranata Laboratorium Pendidikan Mahir	7	0	2	-2
Pranata Laboratorium Pendidikan Terampil	6	0	1	-1
Analisis Laboratorium Pendidikan	7	1	1	0
Pengembang Program Studi	7	1	1	0
Pengelola Data	6	0	2	-2
Pengelola Laboratorium	5	0	1	-1

Pengembang Program Studi	7	0	1	-1
Pengelola Data	6	1	2	-1
Pengelola Laboratorium	5	0	1	-1

**Ketua Prodi Sarjana Terapan Terapi Gigi**

Jabatan	KLS	B	K	+/-
Lektor Kepala	11	3	3	0
Lektor	9	5	5	0
Pranata Laboratorium Pendidikan Ahli Muda	9	0	1	-1
Asisten Ahli	8	1	1	0
Pranata Laboratorium Pendidikan Ahli Pertama	8	0	2	-2
Pranata Laboratorium Pendidikan Penyelia	8	0	1	-1
Pranata Laboratorium Pendidikan Mahir	7	0	2	-2
Pranata Laboratorium Pendidikan Terampil	6	0	1	-1
Analisis Laboratorium Pendidikan	7	0	1	-1
Pengembang Program Studi	7	1	1	0
Pengelola Data	6	3	2	1
Pengelola Laboratorium	5	0	1	-1

Pengembang Program Studi	7	0	1	-1
Pengelola Data	6	0	2	-2
Pengelola Laboratorium	5	0	1	-1

**Ketua Prodi Sarjana Terapan Kebidanan**

Jabatan	KLS	B	K	+/-
Lektor Kepala	11	3	2	1
Lektor	9	8	7	1
Pranata Laboratorium Pendidikan Ahli Muda	9	0	1	-1
Asisten Ahli	8	1	1	0
Pranata Laboratorium Pendidikan Ahli Pertama	8	0	2	-2
Pranata Laboratorium Pendidikan Penyelia	8	0	1	-1
Pranata Laboratorium Pendidikan Mahir	7	0	2	-2
Pranata Laboratorium Pendidikan Terampil	6	0	1	-1
Analisis Laboratorium Pendidikan	7	1	1	0
Pengembang Program Studi	7	2	1	1
Pengelola Data	6	0	2	-2
Pengelola Laboratorium	5	0	1	-1

Pengembang Program Studi	7	1	1	0
Pengelola Data	6	0	2	-2
Pengelola Laboratorium	5	0	1	-1

**Ketua Prodi Sarjana Terapan Gizi dan Dietetika**

Jabatan	KLS	B	K	+/-
Lektor Kepala	11	8	8	0
Lektor	9	1	1	0
Pranata Laboratorium Pendidikan Ahli Muda	9	0	1	-1
Asisten Ahli	8	1	1	0
Pranata Laboratorium Pendidikan Ahli Pertama	8	1	2	-1
Pranata Laboratorium Pendidikan Penyelia	8	0	1	-1
Pranata Laboratorium Pendidikan Mahir	7	0	2	-2
Pranata Laboratorium Pendidikan Terampil	6	0	1	-1
Analisis Laboratorium Pendidikan	7	0	1	-1
Pengembang Program Studi	7	2	1	1
Pengelola Data	6	0	2	-2
Pengelola Laboratorium	5	0	1	-1

Ketua Jurusan Kesehatan Lingkungan					Ketua Jurusan Analis Kesehatan				
Ketua Prodi DIII Sanitasi					Ketua Prodi DIII Teknologi laboratorium Medis				
Jabatan	KLS	B	K	+/-	Jabatan	KLS	B	K	+/-
Lektor Kepala	11	9	9	0	Lektor Kepala	11	0	2	-2
Lektor	9	2	2	0	Lektor	9	4	4	0
Pranata Laboratorium Pendidikan Ahli Muda	9	0	1	-1	Pranata Laboratorium Pendidikan Ahli Muda	9	0	1	-1
Asisten Ahli	8	2	2	0	Asisten Ahli	8	3	3	0
Pranata Laboratorium Pendidikan Ahli Pertama	8	1	2	-1	Pranata Laboratorium Pendidikan Ahli Pertama	8	1	2	-1
Pranata Laboratorium Pendidikan Penvelia	8	0	1	-1	Pranata Laboratorium Pendidikan Penvelia	8	0	1	-1
Pranata Laboratorium Pendidikan Mahir	7	0	2	-2	Pranata Laboratorium Pendidikan Mahir	7	0	2	-2
Pranata Laboratorium Pendidikan Terampil	6	1	1	0	Pranata Laboratorium Pendidikan Terampil	6	0	1	-1

Analisis Laboratorium Pendidikan	7	0	1	-1	Analisis Laboratorium Pendidikan	7	0	1	-1
Pengembang Program Studi	7	1	1	0	Pengembang Program Studi	7	0	1	-1
Pengelola Data	6	2	2	0	Pengelola Data	6	2	2	0
Pengelola Laboratorium	5	0	1	-1	Pengelola Laboratorium	5	0	1	-1
<b>Ketua Prodi Sarjana Terapan Sanitasi Lingkungan</b>					<b>Ketua Prodi Sarjana Terapan Teknologi Laboratorium Medis</b>				
<b>Jabatan</b>	<b>KLS</b>	<b>B</b>	<b>K</b>	<b>+/-</b>	<b>Jabatan</b>	<b>KLS</b>	<b>B</b>	<b>K</b>	<b>+/-</b>
Lektor Kepala	11	9	9	0	Lektor Kepala	11	0	7	-7
Lektor	9	2	4	-2	Lektor	9	6	6	0
Pranata Laboratorium Pendidikan Ahli Muda	9	0	1	-1	Pranata Laboratorium Pendidikan Ahli Muda	9	0	1	-1
Asisten Ahli	8	2	1	1	Asisten Ahli	8	1	1	0
Pranata Laboratorium Pendidikan Ahli Pertama	8	1	2	-1	Pranata Laboratorium Pendidikan Ahli Pertama	8	0	2	-2
Pranata Laboratorium Pendidikan Penyelia	8	0	1	-1	Pranata Laboratorium Pendidikan Penyelia	8	0	1	-1
Pranata Laboratorium Pendidikan Mahir	7	0	2	-2	Pranata Laboratorium Pendidikan Mahir	7	0	2	-2
Pranata Laboratorium Pendidikan Terampil	6	1	1	0	Pranata Laboratorium Pendidikan Terampil	6	0	1	-1
Analisis Laboratorium Pendidikan	7	0	1	-1	Analisis Laboratorium Pendidikan	7	0	1	-1
Pengembang Program Studi	7	1	1	0	Pengembang Program Studi	7	2	1	1
Pengelola Data	6	2	2	0	Pengelola Data	6	0	2	-2
Pengelola Laboratorium	5	0	1	-1	Pengelola Laboratorium	5	0	1	-1

Keterangan:

\* : JF penyetaraan yang kelasnya berbeda dengan JF non penyetaraan

\*\* : JF penyetaraan yang kelasnya sama dengan JF non penyetaraan

\*\*\* : JF peralihan untuk JP menyesuaikan dengan rekomendasi penyetaraan Kemenpan RB

13. POLTEKKES KEMENKES BANTEN

PEGAWAI 88 ORANG TERDIRI DARI :				
Es.I : 0	Es.III : 0	JF : 49		
Es.II : 0	Es.IV : 2	JP : 37		

<b>DIREKTUR POLTEKKES KEMENKES BANTEN</b>
<b>Kelas 13</b>

Ket :
KLS : Kelas Jabatan
B : Bezetting (Keadaan Pegawai)
K : Kebutuhan (Berdasarkan ABK)
+/- : Selisih

Jabatan	KLS	B	K	+/-
Guru Besar/ Profesor	13	1	1	0

<b>Wakil Direktur Bidang Akademik</b>
---------------------------------------

<b>Wakil Direktur Bidang Keuangan, Kepegawaian, dan Administrasi Umum</b>
---

<b>Wakil Direktur Bidang Kemahasiswaan dan Kerja Sama</b>
---

<b>Ketua Satuan Pengawas Internal</b>
---------------------------------------

Jabatan	KLS	B	K	+/-
Analisis Penyelesaian Laporan Hasil Pemeriksaan	7	0	2	-2

Jabatan	KLS	B	K	+/-
Arsiparis Ahli Madya	11	0	1	-1

Jabatan	KLS	B	K	+/-
Analisis Hukum Ahli Muda	9	0	1	-1



<b>Kepala Pusat Penelitian dan Pengabdian Kepada Masyarakat</b>					<b>Kepala Unit Teknologi Informasi</b>					<b>Kepala Subbagian Administrasi Akademik</b>					<b>Kepala Subbagian Administrasi Umum</b>					<b>Analisis Pengelolaan Keuangan APBN Ahli Muda</b>					<b>Pranata Hubungan Masyarakat Ahli Muda**</b>														
										<b>Kelas 10</b>					<b>Kelas 10</b>																								
<b>Jabatan</b>	<b>KLS</b>	<b>B</b>	<b>K</b>	<b>+/-</b>	<b>Jabatan</b>	<b>KLS</b>	<b>B</b>	<b>K</b>	<b>+/-</b>	<b>Jabatan</b>	<b>KLS</b>	<b>B</b>	<b>K</b>	<b>+/-</b>	<b>Jabatan</b>	<b>KLS</b>	<b>B</b>	<b>K</b>	<b>+/-</b>	<b>Jabatan</b>	<b>KLS</b>	<b>B</b>	<b>K</b>	<b>+/-</b>	<b>Jabatan</b>	<b>KLS</b>	<b>B</b>	<b>K</b>	<b>+/-</b>	<b>Jabatan</b>	<b>KLS</b>	<b>B</b>	<b>K</b>	<b>+/-</b>					
Analisis Data dan Informasi	6	0	1	-1	Pranata Komputer Ahli Muda	9	0	1	-1	Arsiparis Ahli Pertama	8	0	1	-1	Analisis Kepegawaian Ahli Muda	9	0	1	-1	Analisis Hukum Ahli Pertama	8	0	1	-1	Pranata Hubungan Masyarakat Ahli Muda**	9	1	1	0	Perancang Peraturan Perundang-undangan Ahli Pertama	8	0	2	-2	Arsiparis Mahir	7	0	1	-1
Pengelola Data	6	0	1	-1	Pranata Komputer Ahli Pertama	8	0	2	-2	Arsiparis Terampil	6	0	1	-1	Perancang Peraturan Perundang-undangan Ahli Pertama	8	0	2	-2	Analisis Data dan Informasi	7	0	1	-1	Analisis Hukum Ahli Pertama	8	0	1	-1	Perancang Peraturan Perundang-undangan Ahli Pertama	8	0	2	-2	Analisis Data dan Informasi	7	0	1	-1
Pengadministrasi Umum	3	0	1	-1	Pranata Komputer Penyelia	8	0	1	-1	Analisis Data dan Informasi	7	1	2	-1	Perancang Peraturan Perundang-undangan Ahli Pertama	8	0	2	-2	Pengelola Data	6	0	2	-2	Arsiparis Mahir	7	0	1	-1	Perancang Peraturan Perundang-undangan Ahli Pertama	8	0	2	-2	Pengelola Data	6	0	2	-2

	<table border="1"> <tr> <td>Pranata Komputer Mahir</td> <td>7</td> <td>0</td> <td>2</td> <td>-2</td> </tr> <tr> <td>Pranata Komputer Terampil</td> <td>6</td> <td>0</td> <td>4</td> <td>-4</td> </tr> </table>	Pranata Komputer Mahir	7	0	2	-2	Pranata Komputer Terampil	6	0	4	-4	<table border="1"> <tr> <td>Pengelola Data</td> <td>6</td> <td>0</td> <td>2</td> <td>-2</td> </tr> </table>	Pengelola Data	6	0	2	-2	<table border="1"> <tr> <td>Analisis Pengelolaan Keuangan APBN Ahli Pertama</td> <td>8</td> <td>0</td> <td>2</td> <td>-2</td> </tr> <tr> <td>Analisis Kepegawaian Ahli Pertama</td> <td>8</td> <td>0</td> <td>1</td> <td>-1</td> </tr> <tr> <td>Arsiparis Ahli Pertama</td> <td>8</td> <td>0</td> <td>2</td> <td>-2</td> </tr> <tr> <td>Pengelola Pengadaan Barang/Jasa Ahli Pertama</td> <td>8</td> <td>2</td> <td>0</td> <td>2</td> </tr> <tr> <td>Perencana Ahli Pertama</td> <td>8</td> <td>0</td> <td>2</td> <td>-2</td> </tr> <tr> <td>Arsiparis Penyelia</td> <td>8</td> <td>0</td> <td>3</td> <td>-3</td> </tr> <tr> <td>Pranata Keuangan APBN Mahir</td> <td>8</td> <td>0</td> <td>2</td> <td>-2</td> </tr> <tr> <td>Arsiparis Mahir</td> <td>7</td> <td>0</td> <td>2</td> <td>-2</td> </tr> <tr> <td>Penata Laksana Barang Terampil</td> <td>7</td> <td>0</td> <td>2</td> <td>-2</td> </tr> <tr> <td>Pranata Keuangan APBN Terampil</td> <td>7</td> <td>0</td> <td>1</td> <td>-1</td> </tr> <tr> <td>Arsiparis Terampil</td> <td>6</td> <td>0</td> <td>1</td> <td>-1</td> </tr> </table>	Analisis Pengelolaan Keuangan APBN Ahli Pertama	8	0	2	-2	Analisis Kepegawaian Ahli Pertama	8	0	1	-1	Arsiparis Ahli Pertama	8	0	2	-2	Pengelola Pengadaan Barang/Jasa Ahli Pertama	8	2	0	2	Perencana Ahli Pertama	8	0	2	-2	Arsiparis Penyelia	8	0	3	-3	Pranata Keuangan APBN Mahir	8	0	2	-2	Arsiparis Mahir	7	0	2	-2	Penata Laksana Barang Terampil	7	0	2	-2	Pranata Keuangan APBN Terampil	7	0	1	-1	Arsiparis Terampil	6	0	1	-1
Pranata Komputer Mahir	7	0	2	-2																																																																					
Pranata Komputer Terampil	6	0	4	-4																																																																					
Pengelola Data	6	0	2	-2																																																																					
Analisis Pengelolaan Keuangan APBN Ahli Pertama	8	0	2	-2																																																																					
Analisis Kepegawaian Ahli Pertama	8	0	1	-1																																																																					
Arsiparis Ahli Pertama	8	0	2	-2																																																																					
Pengelola Pengadaan Barang/Jasa Ahli Pertama	8	2	0	2																																																																					
Perencana Ahli Pertama	8	0	2	-2																																																																					
Arsiparis Penyelia	8	0	3	-3																																																																					
Pranata Keuangan APBN Mahir	8	0	2	-2																																																																					
Arsiparis Mahir	7	0	2	-2																																																																					
Penata Laksana Barang Terampil	7	0	2	-2																																																																					
Pranata Keuangan APBN Terampil	7	0	1	-1																																																																					
Arsiparis Terampil	6	0	1	-1																																																																					
<p><b>Kepala Pusat Pengembangan Pendidikan</b></p>																																																																									
<table border="1"> <thead> <tr> <th>Jabatan</th> <th>KLS</th> <th>B</th> <th>K</th> <th>+/-</th> </tr> </thead> <tbody> <tr> <td>Pengembang Teknologi Pembelajaran Ahli Muda</td> <td>9</td> <td>0</td> <td>2</td> <td>-2</td> </tr> <tr> <td>Pengembang Teknologi Pembelajaran Ahli Pertama</td> <td>8</td> <td>0</td> <td>3</td> <td>-3</td> </tr> </tbody> </table>	Jabatan	KLS	B	K	+/-	Pengembang Teknologi Pembelajaran Ahli Muda	9	0	2	-2	Pengembang Teknologi Pembelajaran Ahli Pertama	8	0	3	-3	<table border="1"> <thead> <tr> <th>Jabatan</th> <th>KLS</th> <th>B</th> <th>K</th> <th>+/-</th> </tr> </thead> <tbody> <tr> <td>Analisis Laboratorium Pendidikan</td> <td>7</td> <td>0</td> <td>1</td> <td>-1</td> </tr> <tr> <td>Pengelola Laboratorium</td> <td>5</td> <td>0</td> <td>1</td> <td>-1</td> </tr> </tbody> </table>	Jabatan	KLS	B	K	+/-	Analisis Laboratorium Pendidikan	7	0	1	-1	Pengelola Laboratorium	5	0	1	-1																																										
Jabatan	KLS	B	K	+/-																																																																					
Pengembang Teknologi Pembelajaran Ahli Muda	9	0	2	-2																																																																					
Pengembang Teknologi Pembelajaran Ahli Pertama	8	0	3	-3																																																																					
Jabatan	KLS	B	K	+/-																																																																					
Analisis Laboratorium Pendidikan	7	0	1	-1																																																																					
Pengelola Laboratorium	5	0	1	-1																																																																					

Analisis Data dan Informasi	7	0	1	-1
Pengadministrasi Umum	3	0	1	-1

**Kepala Pusat Penjaminan Mutu**

Jabatan	KLS	B	K	+/-
Analisis Data dan Informasi	7	0	1	-1
Pengelola Data	6	0	1	-1
Pengadministrasi Umum	3	0	1	-1

Pengadministrasi Umum	3	0	1	-1
-----------------------	---	---	---	----

**Kepala Unit Perpustakaan Terpadu**

Jabatan	KLS	B	K	+/-
Pustakawan Ahli Madya	11	0	1	-1
Pustakawan Ahli Muda	9	0	1	-1
Pustakawan Ahli Pertama	8	0	2	-2
Pustakawan Penyelia	8	0	1	-1
Pustakawan Mahir	7	0	1	-1
Pustakawan Terampil	6	0	4	-4
Pengelola Perpustakaan	5	0	1	-1

Analisis Kepegawaian Terampil	6	0	1	-1
Analisis Barang Milik Negara	7	0	1	-1
Analisis Keuangan	7	1	1	0
Analisis Sumber Daya Manusia Aparatur	7	2	1	1
Bendahara	7	1	1	0
Penyuluh Kearsipan	7	1	0	1
Penyusun Program Anggaran dan Pelaporan	7	5	1	4
Penyusun Rencana Pengadaan Sarana dan Prasarana	7	0	2	-2
Komandan Petugas Keamanan	6	0	1	-1
Pengelola Barang Milik Negara	6	0	1	-1
Pengelola Keuangan	6	2	1	1
Sekretaris	6	0	1	-1
Pengelola Instalasi Air dan Listrik	5	2	2	0
Pengelola Kepegawaian	5	2	0	2

<b>Kepala Unit Pengembangan Bahasa</b>				
<b>Jabatan</b>	<b>KLS</b>	<b>B</b>	<b>K</b>	<b>+/-</b>
Analisis Data dan Informasi	7	0	1	-1
Pengelola Data	6	0	1	-1
Pengadministrasi Umum	3	0	1	-1

Petugas Keamanan	5	5	8	-3
Pranata Kearsipan	5	9	9	0
Pemelihara Sarana dan Prasarana	3	0	1	-1
Pengadministrasi Umum	3	4	5	-1
Pengemudi	3	0	8	-8
Pramu Bakti	3	5	5	0

<b>Ketua Jurusan Keperawatan</b>					<b>Ketua Jurusan Kebidanan</b>					<b>Ketua Jurusan Teknologi Laboratorium Medis</b>				
<b>Ketua Prodi DIII Keperawatan</b>					<b>Ketua Prodi DIII Kebidanan</b>					<b>Ketua Prodi DIII Teknologi Laboratorium Medis</b>				
<b>Jabatan</b>	<b>KLS</b>	<b>B</b>	<b>K</b>	<b>+/-</b>	<b>Jabatan</b>	<b>KLS</b>	<b>B</b>	<b>K</b>	<b>+/-</b>	<b>Jabatan</b>	<b>KLS</b>	<b>B</b>	<b>K</b>	<b>+/-</b>
Lektor Kepala	11	1	4	-3	Lektor Kepala	11	0	4	-4	Lektor Kepala	11	2	2	0
Lektor	9	7	9	-2	Lektor	9	8	8	0	Lektor	9	5	10	-5
Pranata Laboratorium Pendidikan Ahli Muda	8	0	1	-1	Pranata Laboratorium Pendidikan Ahli Muda	8	0	1	-1	Pranata Laboratorium Pendidikan Ahli Muda	8	0	1	-1
Asisten Ahli	8	0	2	-2	Asisten Ahli	8	5	3	2	Asisten Ahli	8	5	7	-2
Pranata Laboratorium Pendidikan Ahli Pertama	8	0	2	-2	Pranata Laboratorium Pendidikan Ahli Pertama	8	0	2	-2	Pranata Laboratorium Pendidikan Ahli Pertama	8	0	2	-2
Pranata Laboratorium Pendidikan Penyelia	8	0	1	-1	Pranata Laboratorium Pendidikan Penyelia	8	0	1	-1	Pranata Laboratorium Pendidikan Penyelia	8	0	1	-1

Pranata Laboratorium Pendidikan Mahir	7	0	2	-2
Pranata Laboratorium Pendidikan Terampil	6	0	1	-1
Analisis Kepegawaian Terampil	6	0	1	-1
Analisis Laboratorium Pendidikan	7	0	1	-1
Pengembang Program Studi	7	0	1	-1
Pengelola Barang Milik Negara	6	0	1	-1
Pengelola Data	6	3	2	1
Pengelola Keuangan	6	0	1	-1
Pengelola Instalasi Air dan Listrik	5	0	1	-1
Pengelola Kepegawaian	5	0	1	-1
Pengelola Laboratorium	5	0	1	-1
Petugas Keamanan	5	0	2	-2
Pranata Kearsipan	5	0	1	-1
Pengadministrasi Umum	3	0	1	-1
Pengemudi	3	0	1	-1
Pramu Bakti	3	0	1	-1

Pranata Laboratorium Pendidikan Mahir	7	0	2	-2
Pranata Laboratorium Pendidikan Terampil	6	0	1	-1
Analisis Kepegawaian Terampil	6	0	1	-1
Analisis Laboratorium Pendidikan	7	0	1	-1
Pengembang Program Studi	7	1	3	-2
Pengelola Barang Milik Negara	6	0	1	-1
Pengelola Data	6	1	2	-1
Pengelola Keuangan	6	0	1	-1
Pengelola Instalasi Air dan Listrik	5	1	1	0
Pengelola Kepegawaian	5	1	1	0
Pengelola Laboratorium	5	0	1	-1
Petugas Keamanan	5	1	2	-1
Pranata Kearsipan	5	0	1	-1
Pengadministrasi Umum	3	1	1	0
Pengemudi	3	0	1	-1
Pramu Bakti	3	0	1	-1

Pranata Laboratorium Pendidikan Mahir	7	0	2	-2
Pranata Laboratorium Pendidikan Terampil	6	0	1	-1
Analisis Kepegawaian Terampil	6	0	1	-1
Analisis Laboratorium Pendidikan	7	5	1	4
Pengembang Program Studi	7	0	4	-4
Pengelola Barang Milik Negara	6	0	1	-1
Pengelola Data	6	0	2	-2
Pengelola Keuangan	6	0	1	-1
Pengelola Instalasi Air dan Listrik	5	0	1	-1
Pengelola Kepegawaian	5	0	1	-1
Pengelola Laboratorium	5	0	1	-1
Petugas Keamanan	5	0	2	-2
Pranata Kearsipan	5	0	1	-1
Pengadministrasi Umum	3	0	1	-1
Pengemudi	3	0	1	-1
Pramu Bakti	3	0	1	-1

<b>Ketua Prodi Profesi Ners</b>				
<b>Jabatan</b>	<b>KLS</b>	<b>B</b>	<b>K</b>	<b>+/-</b>
Lektor	9	4	4	0
Pranata Laboratorium Pendidikan Ahli Muda	9	0	1	-1
Asisten Ahli	8	2	3	-1
Pranata Laboratorium Pendidikan Ahli Pertama	8	0	2	-2
Pranata Laboratorium Pendidikan Penyelia	8	0	1	-1
Pranata Laboratorium Pendidikan Mahir	7	0	2	-2
Pranata Laboratorium Pendidikan Terampil	6	0	1	-1
Analisis Laboratorium Pendidikan	7	0	1	-1
Pengembang Program Studi	7	1	1	0
Pengelola Barang Milik Negara	6	0	1	-1
Pengelola Data	6	0	2	-2
Pengelola Keuangan	6	0	1	-1
Pengelola Instalasi Air dan Listrik	5	0	1	-1

Pengelola Kepegawaian	5	0	1	-1
Pengelola Laboratorium	5	0	1	-1
Petugas Keamanan	5	0	2	-2
Pengadminis-trasi Umum	3	0	1	-1
Pengemudi	3	0	1	-1
Pramu Bakti	3	0	1	-1

**Ketua Prodi Sarjana Terapan Keperawatan**

Jabatan	KLS	B	K	+/-
Lektor Kepala	11	0	1	-1
Lektor	9	5	6	-1
Pranata Laboratorium Pendidikan Ahli Muda	9	0	1	-1
Asisten Ahli	8	1	3	-2
Pranata Laboratorium Pendidikan Ahli Pertama	8	0	2	-2
Pranata Laboratorium Pendidikan Penyelia	8	0	1	-1
Pranata Laboratorium Pendidikan Mahir	7	0	2	-2
Pranata Laboratorium Pendidikan Terampil	6	0	1	-1

Pranata Sumber Daya Manusia Aparatur Terampil	6	0	1	-1
Analisis Laboratorium Pendidikan	7	0	1	-1
Pengembang Program Studi	7	2	1	1
Pengelola Barang Milik Negara	6	0	1	-1
Pengelola Data	6	0	2	-2
Pengelola Keuangan	6	0	1	-1
Pengelola Instalasi Air dan Listrik	5	0	1	-1
Pengelola Kepegawaian	5	0	1	-1
Pengelola Laboratorium	5	0	1	-1
Petugas Keamanan	5	0	2	-2
Pengadminis-trasi Umum	3	0	1	-1
Pengemudi	3	0	1	-1
Pramu Bakti	3	0	1	-1

Keterangan:

\* : JF penyetaraan yang kelasnya berbeda dengan JF non penyetaraan

\*\* : JF penyetaraan yang kelasnya sama dengan JF non penyetaraan

\*\*\* : JF peralihan untuk JP menyesuaikan dengan rekomendasi penyetaraan Kemenpan RB



14. POLTEKKES KEMENKES BENGKULU

PEGAWAI 190 ORANG TERDIRI DARI :				
Es.I : 0	Es.III : 0	JF : 93		
Es.II : 0	Es.IV : 3	JP : 91		

<b>DIREKTUR POLTEKKES KEMENKES BENGKULU</b>
<b>Kelas 13</b>

Ket :
KLS : Kelas Jabatan
B : Bezetting (Keadaan Pegawai)
K : Kebutuhan (Berdasarkan ABK)
+/- : Selisih

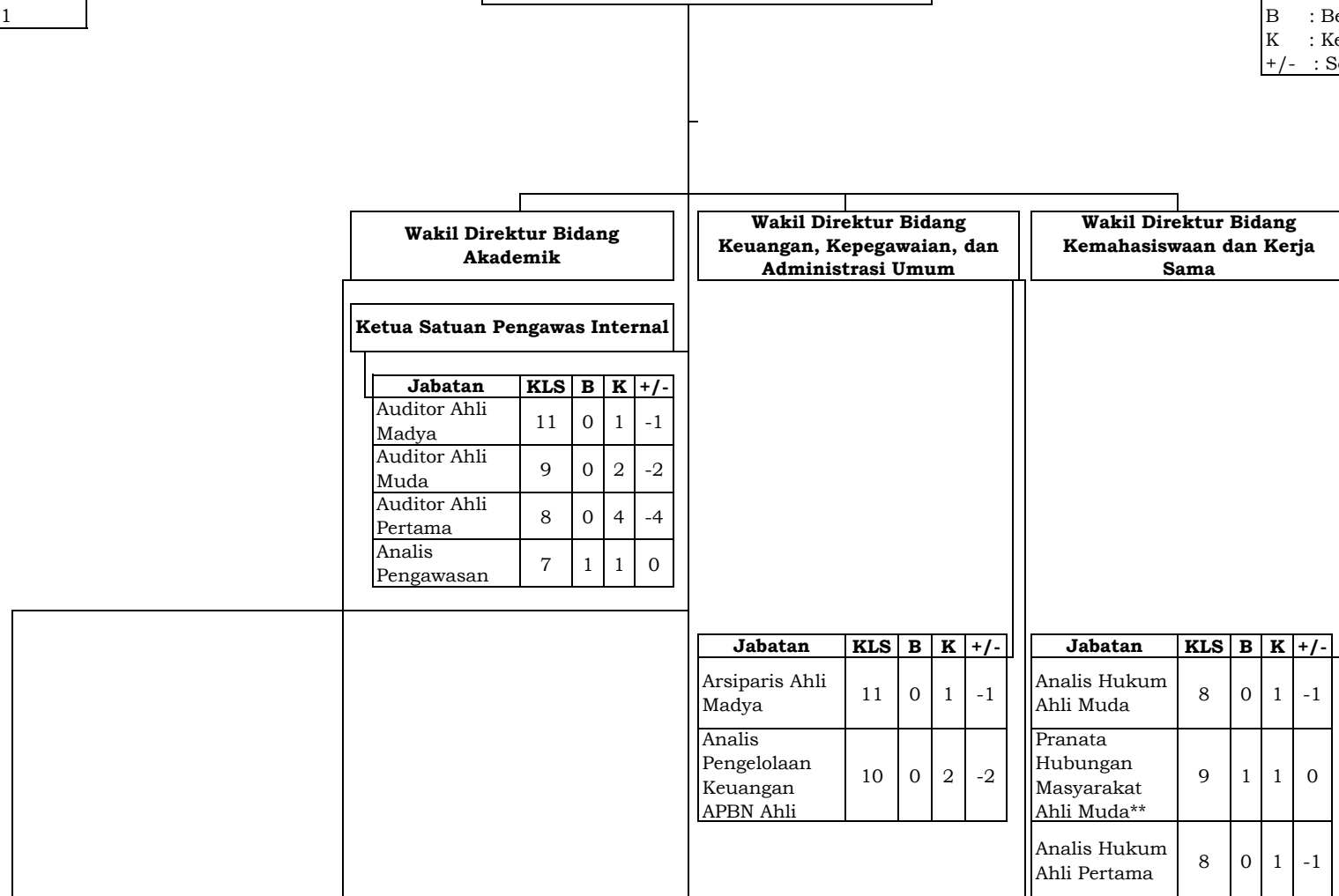

Perancang Peraturan Perundang-undangan Ahli Pertama	8	0	1	-1
Arsiparis Mahir	7	0	1	-1
Analisis Data dan Informasi	7	0	1	-1
Pengelola Data	6	2	3	-1

Kepala Pusat Penelitian dan Pengabdian Kepada Masyarakat				
Jabatan	KLS	B	K	+/-
Analisis Data dan Informasi	7	0	1	-1
Pengelola Data	6	0	2	-2
Pengadministrasi Umum	3	0	1	-1

Kepala Unit Teknologi Informasi				
Jabatan	KLS	B	K	+/-
Pranata Komputer Ahli Muda	9	0	1	-1
Pranata Komputer Ahli Pertama	8	0	2	-2
Pranata Komputer Penyelia	7	0	1	-1
Pranata Komputer Mahir	7	0	2	-2
Pranata Komputer Terampil	6	0	4	-4

Kepala Subbagian Administrasi Akademik Kelas 10				
Jabatan	KLS	B	K	+/-
Arsiparis Ahli Pertama	8	0	1	-1
Arsiparis Terampil	6	0	1	-1
Analisis Data dan Informasi	7	0	2	-2
Pengelola Data	6	0	2	-2
Pranata Kearsipan	5	1	3	-2

Kepala Subbagian Administrasi Umum Kelas 10				
Jabatan	KLS	B	K	+/-
Analisis Kepegawaian Ahli Muda	9	1	2	-1
Arsiparis Ahli Muda	9	0	3	-3
Pranata Keuangan APBN Penyelia	9	0	2	-2
Analisis Anggaran Ahli Pertama	8	0	1	-1
Analisis Pengelolaan Keuangan	8	0	2	-2

					Analisis Sistem Informasi	7	1	2	-1
					Pranata Teknologi Informasi Komputer	7	0	2	-2
<b>Kepala Pusat Pengembangan Pendidikan</b>					<b>Kepala Unit Laboratorium Terpadu</b>				
<b>Jabatan</b>	<b>KLS</b>	<b>B</b>	<b>K</b>	<b>+/-</b>	<b>Jabatan</b>	<b>KLS</b>	<b>B</b>	<b>K</b>	<b>+/-</b>
Pengembang Teknologi Pembelajaran Ahli Muda	9	0	2	-2	Analisis Laboratorium Pendidikan	7	0	1	-1
Pengembang Teknologi Pembelajaran Ahli Pertama	8	0	3	-3	Pengelola Data	6	2	0	2
Analisis Data dan Informasi	7	0	2	-2	Pengelola Laboratorium	5	0	2	-2
Pengelola Data	6	0	1	-1	Pengadministrasi Umum	3	0	2	-2
Pengadministrasi Umum	3	0	1	-1					

Analisis Kepegawaian Ahli Pertama	8	1	2	-1
Arsiparis Ahli Pertama	8	0	2	-2
Perencana Ahli Pertama	8	0	2	-2
Arsiparis Penyelia	8	0	3	-3
Pranata Keuangan	8	0	2	-2
Arsiparis Mahir	7	0	2	-2
Analisis Kepegawaian Mahir	7	0	1	-1
Penata Laksana Barang Terampil	7	0	2	-2
Pranata Keuangan	7	0	1	-1
Arsiparis Terampil	6	0	2	-2
Analisis Kepegawaian Terampil	6	0	1	-1
Analisis Barang Milik Negara	7	0	2	-2

Kepala Pusat Penjaminan Mutu					Kepala Unit Perpustakaan Terpadu				
Jabatan	KLS	B	K	+/-	Jabatan	KLS	B	K	+/-
Analisis Data dan Informasi	7	0	1	-1	Pustakawan Ahli Madya	11	0	1	-1
Pengelola Data	6	2	1	1	Pustakawan Ahli Muda	9	0	2	-2
Pengadministrasi Umum	3	0	1	-1	Pustakawan Ahli Pertama	8	0	2	-2
					Pustakawan Penyelia	8	0	2	-2
					Pustakawan Mahir	7	1	2	-1
					Pustakawan Terampil	6	0	3	-3
					Penyuluh Perpustakaan	7	0	1	-1
					Pengelola Perpustakaan	5	1	1	0

Analisis Data dan Informasi	7	0	1	-1
Analisis Hubungan	7	1	2	-1
Analisis Keuangan	7	2	2	0
Analisis Sumber Daya Manusia Aparatur	7	1	1	0
Bendahara	7	2	2	0
Penyusun Program Anggaran dan Pelaporan	7	0	1	-1
Penyusun Rencana Pengadaan Sarana dan Prasarana	7	1	2	-1
Komandan Petugas Keamanan	6	0	1	-1
Pengelola Barang Milik Negara	6	0	2	-2
Pengelola Data	6	1	1	0
Pengelola Instalasi Air	5	0	2	-2
Pengelola Keuangan	6	0	5	-5

**Kepala Unit Pengembangan Bahasa**

Jabatan	KLS	B	K	+/-
Analisis Data dan Informasi	7	0	1	-1
Pengelola Data	6	1	1	0
Pengadministrasi Umum	3	0	1	-1

**Kepala Unit Pengelola Usaha**

Jabatan	KLS	B	K	+/-
Analisis Keuangan	7	1	1	0
Pengelola Keuangan	6	0	2	-2

Sekretaris	6	0	1	-1
Pengelola Kepegawaian	5	0	1	-1
Petugas Keamanan	5	0	14	-14
Pranata Kearsipan	5	3	4	-1
Pemelihara Sarana dan	3	0	2	-2
Pengadministrasi Umum	3	1	9	-8
Pengemudi	3	0	14	-14
Pramu Bakti	3	0	8	-8

**Ketua Jurusan Analisis Kesehatan**

**Ketua Prodi DIII Teknologi Laboratorium Medis**

Jabatan	KLS	B	K	+/-
Lektor Kepala	11	0	2	-2
Lektor	9	5	7	-2
Pranata Laboratorium Pendidikan Ahli Muda	9	0	1	-1
Asisten Ahli	8	3	6	-3
Pranata Laboratorium Pendidikan Ahli Pertama	8	0	2	-2

**Ketua Jurusan Gizi**

**Ketua Prodi DIII Gizi**

Jabatan	KLS	B	K	+/-
Lektor Kepala	11	0	2	-2
Lektor	9	7	9	-2
Pranata Laboratorium Pendidikan Ahli Muda	9	0	1	-1
Asisten Ahli	8	1	5	-4
Pranata Laboratorium Pendidikan Ahli Pertama	8	0	2	-2

**Ketua Jurusan Kebidanan**

**Ketua Prodi DIII Kebidanan Bengkulu**

Jabatan	KLS	B	K	+/-
Lektor Kepala	11	2	4	-2
Lektor	9	8	8	0
Pranata Laboratorium Pendidikan Ahli Muda	9	0	1	-1
Asisten Ahli	8	0	7	-7
Pranata Laboratorium Pendidikan Ahli Pertama	8	0	2	-2

**Ketua Jurusan Keperawatan**

**Ketua Prodi DIII Keperawatan Bengkulu**

Jabatan	KLS	B	K	+/-
Lektor Kepala	11	1	5	-4
Lektor	9	5	6	-1
Pranata Laboratorium Pendidikan Ahli Muda	9	0	1	-1
Asisten Ahli	8	1	4	-3
Pranata Laboratorium Pendidikan Ahli Pertama	8	0	2	-2

Pranata Laboratorium Pendidikan Penyelia	8	0	1	-1
Pranata Laboratorium Pendidikan Mahir	7	0	2	-2
Pranata Laboratorium Pendidikan Terampil	6	0	1	-1
Analisis Laboratorium Pendidikan	7	0	1	-1
Pengembang Program Studi	7	2	5	-3
Pengelola Data	6	3	2	1
Pengelola Laboratorium	5	0	1	-1
<b>Ketua Prodi Farmasi</b>				
<b>Jabatan</b>	<b>KLS</b>	<b>B</b>	<b>K</b>	<b>+/-</b>
Lektor Kepala	11	0	1	-1
Lektor	9	0	5	-5
Pranata Laboratorium Pendidikan Ahli Muda	9	0	1	-1
Asisten Ahli	8	4	6	-2
Pranata Laboratorium Pendidikan Ahli Pertama	8	0	2	-2
Pranata Laboratorium Pendidikan Penyelia	8	0	1	-1
Pranata Laboratorium Pendidikan Penyelia	8	0	1	-1
Pranata Laboratorium Pendidikan Mahir	7	0	2	-2
Pranata Laboratorium Pendidikan Terampil	6	0	1	-1
Analisis Laboratorium Pendidikan	7	0	1	-1
Pengembang Program Studi	7	2	2	0
Pengelola Data	6	0	2	-2
Pengelola Laboratorium	5	0	1	-1
<b>Ketua Prodi Sarjana Terapan Gizi dan Dietetika</b>				
<b>Jabatan</b>	<b>KLS</b>	<b>B</b>	<b>K</b>	<b>+/-</b>
Lektor Kepala	11	2	4	-2
Lektor	9	4	7	-3
Pranata Laboratorium Pendidikan Ahli Muda	9	0	1	-1
Asisten Ahli	8	0	3	-3
Pranata Laboratorium Pendidikan Ahli Pertama	8	0	2	-2
Pranata Laboratorium Pendidikan Penyelia	8	0	1	-1
Pranata Laboratorium Pendidikan Penyelia	8	0	1	-1
Pranata Laboratorium Pendidikan Mahir	7	0	2	-2
Pranata Laboratorium Pendidikan Terampil	6	0	1	-1
Analisis Laboratorium Pendidikan	7	0	1	-1
Pengembang Program Studi	7	0	1	-1
Pengelola Data	6	1	2	-1
Pengelola Laboratorium	5	0	1	-1
<b>Ketua Prodi DIII Kebidanan Curup</b>				
<b>Jabatan</b>	<b>KLS</b>	<b>B</b>	<b>K</b>	<b>+/-</b>
Lektor Kepala	11	1	1	0
Lektor	9	1	3	-2
Pranata Laboratorium Pendidikan Ahli Muda	9	0	1	-1
Asisten Ahli	8	1	5	-4
Pranata Laboratorium Pendidikan Ahli Pertama	8	0	2	-2
Pranata Laboratorium Pendidikan Penyelia	8	0	1	-1
Pranata Laboratorium Pendidikan Penyelia	8	0	1	-1
Pranata Laboratorium Pendidikan Mahir	7	0	2	-2
Pranata Laboratorium Pendidikan Terampil	6	0	1	-1
Analisis Laboratorium Pendidikan	7	0	1	-1
Pengembang Program Studi	7	0	2	-2
Pengelola Data	6	4	2	2
Pengelola Laboratorium	5	0	1	-1
<b>Ketua Prodi DIII Keperawatan Curup</b>				
<b>Jabatan</b>	<b>KLS</b>	<b>B</b>	<b>K</b>	<b>+/-</b>
Lektor Kepala	11	1	2	-1
Lektor	9	7	7	0
Pranata Laboratorium Pendidikan Ahli Muda	9	0	1	-1
Asisten Ahli	8	2	3	-1
Pranata Laboratorium Pendidikan Ahli Pertama	8	0	2	-2
Pranata Laboratorium Pendidikan Penyelia	8	0	1	-1

Pranata Laboratorium Pendidikan Mahir	7	0	2	-2
Pranata Laboratorium Pendidikan Terampil	6	0	1	-1
Analisis Laboratorium Pendidikan	7	0	1	-1
Pengembang Program Studi	7	1	1	0
Pengelola Data	6	0	2	-2
Pengelola Laboratorium	5	0	1	-1

Pranata Laboratorium Pendidikan Mahir	7	0	2	-2
Pranata Laboratorium Pendidikan Terampil	6	0	1	-1
Analisis Laboratorium Pendidikan	7	0	1	-1
Pengembang Program Studi	7	0	1	-1
Pengelola Data	6	0	2	-2
Pengelola Laboratorium	5	0	1	-1

Pranata Laboratorium Pendidikan Mahir	7	0	2	-2
Pranata Laboratorium Pendidikan Terampil	6	0	1	-1
Analisis Laboratorium Pendidikan	7	0	1	-1
Pengembang Program Studi	7	2	4	-2
Pengelola Barang Milik Negara	6	0	1	-1
Pengelola Data	6	4	4	0
Pengelola Keuangan	6	0	2	-2
Pengelola Instalasi Air dan Listrik	5	0	2	-2
Pengelola Kepegawaian	5	0	1	-1
Pengelola Laboratorium	5	0	1	-1
Petugas Keamanan	5	1	2	-1
Pranata Kearsipan	5	3	3	0
Pengadminis- trasi Umum	3	0	1	-1
Pengemudi	3	1	1	0
Pramu Bakti	3	0	1	-1

Pranata Laboratorium Pendidikan Mahir	7	0	2	-2
Pranata Laboratorium Pendidikan Terampil	6	0	1	-1
Analisis Laboratorium Pendidikan	7	0	1	-1
Pengembang Program Studi	7	1	2	-1
Pengelola Barang Milik Negara	6	0	1	-1
Pengelola Data	6	6	6	0
Pengelola Keuangan	6	0	2	-2
Pengelola Instalasi Air dan Listrik	5	0	1	-1
Pengelola Kepegawaian	5	0	1	-1
Pengelola Laboratorium	5	0	1	-1
Petugas Keamanan	5	1	2	-1
Pranata Kearsipan	5	0	1	-1
Pengadminis- trasi Umum	3	0	1	-1
Pengemudi	3	1	1	0
Pramu Bakti	3	0	1	-1

Ketua Prodi Sarjana Terapan Kebidanan					Ketua Prodi Sarjana Terapan Keperawatan				
Jabatan	KLS	B	K	+/-	Jabatan	KLS	B	K	+/-
Lektor Kepala	11	2	2	0	Lektor Kepala	11	2	4	-2
Lektor	9	2	3	-1	Lektor	9	3	4	-1
Pranata Laboratorium Pendidikan Ahli Muda	9	0	1	-1	Pranata Laboratorium Pendidikan Ahli Muda	9	0	1	-1
Asisten Ahli	8	1	2	-1	Asisten Ahli	8	1	2	-1
Pranata Laboratorium Pendidikan Ahli Pertama	8	0	2	-2	Pranata Laboratorium Pendidikan Ahli Pertama	8	0	2	-2
Pranata Laboratorium Pendidikan Penyelia	8	0	1	-1	Pranata Laboratorium Pendidikan Penyelia	8	0	1	-1
Pranata Laboratorium Pendidikan Mahir	7	0	2	-2	Pranata Laboratorium Pendidikan Mahir	7	0	2	-2
Pranata Laboratorium Pendidikan Terampil	6	0	1	-1	Pranata Laboratorium Pendidikan Terampil	6	0	1	-1
Analisis Laboratorium Pendidikan	7	0	1	-1	Analisis Laboratorium Pendidikan	7	0	1	-1
Pengembang Program Studi	7	1	2	-1	Pengembang Program Studi	7	2	1	1
Pengelola Data	6	1	2	-1	Pengelola Data	6	3	2	1
Pengelola Laboratorium	5	0	1	-1	Pengelola Laboratorium	5	0	1	-1
Ketua Prodi Profesi Bidan					Ketua Prodi Profesi Ners				
Jabatan	KLS	B	K	+/-	Jabatan	KLS	B	K	+/-
Lektor Kepala	11	0	1	-1	Lektor	9	0	3	-3



Lektor	9	0	3	-3
Pranata Laboratorium Pendidikan Ahli Muda	9	0	1	-1
Asisten Ahli	8	0	3	-3
Pranata Laboratorium Pendidikan Ahli Pertama	8	0	2	-2
Pranata Laboratorium Pendidikan Penyelia	8	0	1	-1
Pranata Laboratorium Pendidikan Mahir	7	0	2	-2
Pranata Laboratorium Pendidikan Terampil	6	0	1	-1
Analisis Laboratorium Pendidikan	7	0	1	-1
Pengembang Program Studi	7	0	1	-1
Pengelola Data	6	0	2	-2
Pengelola Laboratorium	5	0	1	-1

Pranata Laboratorium Pendidikan Ahli Muda	9	0	1	-1
Asisten Ahli	8	0	3	-3
Pranata Laboratorium Pendidikan Ahli Pertama	8	0	2	-2
Pranata Laboratorium Pendidikan Penyelia	8	0	1	-1
Pranata Laboratorium Pendidikan Mahir	7	0	2	-2
Pranata Laboratorium Pendidikan Terampil	6	0	1	-1
Analisis Laboratorium Pendidikan	7	0	1	-1
Pengembang Program Studi	7	4	2	2
Pengelola Data	6	0	2	-2
Pengelola Laboratorium	5	0	1	-1

Ketua Jurusan Promosi Kesehatan					Ketua Jurusan Kesehatan Lingkungan				
Ketua Prodi Sarjana Terapan Promosi Kesehatan					Ketua Prodi DIII Sanitasi				
Jabatan	KLS	B	K	+/-	Jabatan	KLS	B	K	+/-
Lektor Kepala	11	1	5	-4	Lektor Kepala	11	1	3	-2
Lektor	9	5	8	-3	Lektor	9	4	7	-3
Pranata Laboratorium Pendidikan Ahli Muda	9	0	1	-1	Pranata Laboratorium Pendidikan Ahli Muda	9	0	1	-1
Asisten Ahli	8	1	4	-3	Asisten Ahli	8	7	7	0
Pranata Laboratorium Pendidikan Ahli Pertama	8	0	2	-2	Pranata Laboratorium Pendidikan Ahli Pertama	8	0	2	-2
Pranata Laboratorium Pendidikan Penyelia	8	0	1	-1	Pranata Laboratorium Pendidikan Penyelia	8	0	1	-1
Pranata Laboratorium Pendidikan Mahir	7	0	2	-2	Pranata Laboratorium Pendidikan Mahir	7	0	2	-2
Pranata Laboratorium Pendidikan Terampil	6	0	1	-1	Pranata Laboratorium Pendidikan Terampil	6	0	1	-1
Analisis Laboratorium Pendidikan	7	0	1	-1	Analisis Laboratorium Pendidikan	7	0	1	-1
Pengembang Program Studi	7	0	1	-1	Pengembang Program Studi	7	0	1	-1
Pengelola Data	6	0	2	-2	Pengelola Data	6	0	2	-2
Pengelola Laboratorium	5	0	1	-1	Pengelola Laboratorium	5	0	1	-1

Keterangan:

\* : JF penyetaraan yang kelasnya berbeda dengan JF non penyetaraan

\*\* : JF penyetaraan yang kelasnya sama dengan JF non penyetaraan

15. POLTEKKES KEMENKES DENPASAR

PEGAWAI 236 ORANG TERDIRI DARI :				
Es.I : 0	Es.III : 0	JF :	147	
Es.II : 0	Es.IV : 2	JP :	87	

<b>DIREKTUR POLTEKKES KEMENKES DENPASAR</b>
<b>Kelas 13</b>

Ket :
KLS : Kelas Jabatan
B : Bezetting (Keadaan Pegawai)
K : Kebutuhan (Berdasarkan ABK)
+/- : Selisih

<b>Wakil Direktur Bidang Akademik</b>
---------------------------------------

<b>Wakil Direktur Bidang Keuangan, Kepegawaian, dan Administrasi Umum</b>
---

<b>Wakil Direktur Bidang Kemahasiswaan dan Kerja Sama</b>
---

<b>Ketua Satuan Pengawas Internal</b>				
<b>Jabatan</b>	<b>KLS</b>	<b>B</b>	<b>K</b>	<b>+/-</b>
Analisis Penyelesaian Laporan Hasil Pemeriksaan	7	0	2	-2

<b>Jabatan</b>	<b>KLS</b>	<b>B</b>	<b>K</b>	<b>+/-</b>
Arsiparis Ahli Madya	11	0	1	-1
Analisis Pengelolaan Keuangan APBN Ahli Muda	10	0	2	-2

<b>Jabatan</b>	<b>KLS</b>	<b>B</b>	<b>K</b>	<b>+/-</b>
Analisis Hukum Ahli Muda	9	0	1	-1
Pranata Hubungan Masyarakat Ahli Muda**	9	1	1	0
Analisis Hukum Ahli Pertama	8	0	1	-1
Perancang Peraturan Perundang- undangan Ahli Pertama	8	0	1	-1

<b>Kepala Pusat Penelitian dan Pengabdian Kepada Masyarakat</b>					<b>Kepala Unit Teknologi Informasi</b>					<b>Kepala Subbagian Administrasi Akademik</b>					<b>Kepala Subbagian Administrasi Umum</b>					
<b>Kelas 10</b>					<b>Kelas 10</b>					<b>Kelas 10</b>					<b>Kelas 10</b>					
<b>Jabatan</b>	<b>KLS</b>	<b>B</b>	<b>K</b>	<b>+/-</b>	<b>Jabatan</b>	<b>KLS</b>	<b>B</b>	<b>K</b>	<b>+/-</b>	<b>Jabatan</b>	<b>KLS</b>	<b>B</b>	<b>K</b>	<b>+/-</b>	<b>Jabatan</b>	<b>KLS</b>	<b>B</b>	<b>K</b>	<b>+/-</b>	
Analisis Data dan Informasi	7	0	1	-1	Pranata Komputer Ahli Muda	9	0	1	-1	Arsiparis Ahli Pertama	8	0	1	-1	Pengelola Pengadaan Barang/Jasa Ahli Muda	10	1	0	1	
Pengelola Data	6	0	2	-2	Pranata Komputer Ahli Pertama	8	1	2	-1	Arsiparis Terampil	6	0	1	-1	Analisis Kepegawaian Ahli Muda	9	1	2	-1	
Pengadministrasi Umum	3	0	1	-1	Pranata Komputer Penyelia	8	0	1	-1	Analisis Data dan Informasi	7	0	2	-2	Arsiparis Ahli Muda	9	1	3	-2	
					Pranata Komputer Mahir	7	0	2	-2	Pengelola Data	6	0	2	-2	Pranata Keuangan APBN Penyelia	9	0	2	-2	
					Pranata Komputer Terampil	6	0	4	-4	Pranata Kearsipan	5	3	3	0	Analisis Anggaran Ahli Pertama	8	0	1	-1	
															Pranata Hubungan Masyarakat Ahli Pertama	8	1	1	0	
															Arsiparis Mahir	7	0	1	-1	
															Analisis Data dan Informasi	7	2	3	-1	
															Pengelola Data	6	2	3	-1	



Kepala Pusat Penjaminan Mutu				
Jabatan	KLS	B	K	+/-
Analisis Data dan Informasi	7	0	1	-1
Pengelola Data	6	1	1	0
Pengadministrasi Umum	3	0	1	-1

Kepala Unit Perpustakaan Terpadu				
Jabatan	KLS	B	K	+/-
Pustakawan Ahli Madya	11	3	2	1
Pustakawan Ahli Muda	9	1	3	-2
Pustakawan Ahli Pertama	8	0	4	-4
Pustakawan Penyelia	8	1	2	-1
Pustakawan Mahir	7	0	3	-3
Pustakawan Terampil	6	1	5	-4
Pengelola Perpustakaan	5	0	1	-1

Pranata Keuangan	7	0	1	-1
Arsiparis Terampil	6	0	2	-2
Analisis Kepegawaian Terampil	6	0	2	-2
Analisis Barang Milik Negara	7	0	2	-2
Analisis Keuangan	7	2	1	1
Analisis Sumber Daya Manusia Aparatur	7	1	1	0
Bendahara	7	2	1	1
Penyuluh Kearsipan	7	0	1	-1
Penyusun Program Anggaran dan Pelaporan	7	2	1	1
Penyusun Rencana Pengadaan Sarana dan Prasarana	7	0	2	-2
Komandan Petugas	6	0	1	-1
Pengelola Barang Milik Negara	6	2	2	0

**Kepala Unit Pengembangan Bahasa**

Jabatan	KLS	B	K	+/-
Analisis Data dan Informasi	7	0	1	-1
Pengelola Data	6	0	1	-1
Pengadministrasi Umum	3	0	1	-1

**Kepala Unit Pengelola Usaha**

Jabatan	KLS	B	K	+/-
Analisis Keuangan	7	0	1	-1
Pengelola Keuangan	6	0	2	-2

Pengelola Data	6	2	3	-1
Pengelola Keuangan	6	7	2	5
Sekretaris	6	1	1	0
Pengelola Instalasi Air dan Listrik	5	1	3	-2
Pengelola Kepegawaian	5	2	1	1
Petugas Keamanan	5	6	14	-8
Pranata Kearsipan	5	21	29	-8
Pemelihara Sarana dan Prasarana	3	0	6	-6
Pengadministrasi Umum	3	5	7	-2
Pengemudi	3	3	6	-3
Pramu Bakti	3	0	8	-8

**Ketua Jurusan Keperawatan**

**Ketua Prodi DIII Keperawatan**

Jabatan	KLS	B	K	+/-
Lektor Kepala	11	8	10	-2
Lektor	9	6	6	0
Pranata Laboratorium Pendidikan Ahli Muda	9	1	1	0

**Ketua Jurusan Keperawatan Gigi**

**Ketua Prodi DIII Kesehatan Gigi**

Jabatan	KLS	B	K	+/-
Lektor Kepala	11	7	7	0
Lektor	9	9	9	0
Pranata Laboratorium Pendidikan Ahli Muda	9	3	2	1

**Ketua Jurusan Kebidanan**

**Ketua Prodi DIII Kebidanan**

Jabatan	KLS	B	K	+/-
Lektor Kepala	11	1	3	-2
Lektor	9	3	4	-1
Pranata Laboratorium Pendidikan Ahli Muda	9	1	1	0

**Ketua Jurusan Kesehatan Lingkungan**

**Ketua Prodi DIII Sanitasi**

Jabatan	KLS	B	K	+/-
Lektor Kepala	11	5	5	0
Lektor	9	2	2	0
Pranata Laboratorium Pendidikan Ahli Muda	9	0	1	-1

Asisten Ahli	8	0	2	-2
Pranata Laboratorium Pendidikan Ahli Pertama	8	1	2	-1
Pranata Laboratorium Pendidikan Penyelia	8	0	1	-1
Pranata Laboratorium Pendidikan Mahir	7	1	2	-1
Pranata Laboratorium Pendidikan Terampil	6	0	1	-1
Analisis Laboratorium Pendidikan	7	1	1	0
Pengembang Program Studi	7	0	1	-1
Pengelola Data	6	0	3	-3
Pengelola Laboratorium	5	0	1	-1
<b>Ketua Prodi Sarjana Terapan Keperawatan</b>				
<b>Jabatan</b>	<b>KLS</b>	<b>B</b>	<b>K</b>	<b>+/-</b>
Lektor Kepala	11	9	11	-2
Lektor	9	1	6	-5
Pranata Laboratorium Pendidikan Ahli Muda	9	0	1	-1
Asisten Ahli	8	0	1	-1

Pranata Laboratorium Pendidikan Ahli Pertama	8	1	1	0
Pranata Laboratorium Pendidikan Penyelia	8	0	1	-1
Pranata Laboratorium Pendidikan Mahir	7	1	1	0
Pranata Laboratorium Pendidikan Terampil	6	1	1	0
Analisis Laboratorium Pendidikan	7	0	1	-1
Pengembang Program Studi	7	1	1	0
Pengelola Data	6	0	2	-2
Pengelola Laboratorium	5	0	1	-1

Asisten Ahli	8	2	3	-1
Pranata Laboratorium Pendidikan Ahli Pertama	8	1	2	-1
Pranata Laboratorium Pendidikan Penyelia	8	0	1	-1
Pranata Laboratorium Pendidikan Mahir	7	0	1	-1
Pranata Laboratorium Pendidikan Terampil	6	0	1	-1
Analisis Laboratorium Pendidikan	7	0	1	-1
Pengembang Program Studi	7	0	1	-1
Pengelola Data	6	2	3	-1
Pengelola Laboratorium	5	0	1	-1
<b>Ketua Prodi Sarjana Terapan Kebidanan</b>				
<b>Jabatan</b>	<b>KLS</b>	<b>B</b>	<b>K</b>	<b>+/-</b>
Lektor Kepala	11	1	3	-2
Lektor	9	6	9	-3
Pranata Laboratorium Pendidikan Ahli Muda	9	0	1	-1
Asisten Ahli	8	0	3	-3

Asisten Ahli	8	1	1	0
Pranata Laboratorium Pendidikan Ahli Pertama	8	1	2	-1
Pranata Laboratorium Pendidikan Penyelia	8	0	1	-1
Pranata Laboratorium Pendidikan Mahir	7	0	1	-1
Pranata Laboratorium Pendidikan Terampil	6	1	1	0
Analisis Laboratorium Pendidikan	7	0	1	-1
Pengembang Program Studi	7	0	1	-1
Pengelola Data	6	2	2	0
Pengelola Laboratorium	5	0	1	-1
<b>Ketua Prodi Sarjana Terapan Sanitasi Lingkungan</b>				
<b>Jabatan</b>	<b>KLS</b>	<b>B</b>	<b>K</b>	<b>+/-</b>
Lektor Kepala	11	5	5	0
Lektor	9	4	4	0
Pranata Laboratorium Pendidikan Ahli Muda	9	0	1	-1
Pranata Laboratorium Pendidikan Ahli Pertama	8	1	2	-1



Pranata Laboratorium Pendidikan Ahli Pertama	8	0	2	-2
Pranata Laboratorium Pendidikan Penyelia	8	0	1	-1
Pranata Laboratorium Pendidikan Mahir	7	0	2	-2
Pranata Laboratorium Pendidikan Terampil	6	0	1	-1
Analisis Laboratorium Pendidikan	7	0	1	-1
Pengembang Program Studi	7	1	1	0
Pengelola Data	6	0	2	-2
Pengelola Laboratorium	5	0	1	-1

**Ketua Prodi Profesi Ners**

Jabatan	KLS	B	K	+/-
Lektor Kepala	11	3	2	1
Lektor	9	3	2	1
Pranata Laboratorium Pendidikan Ahli Muda	9	0	1	-1
Asisten Ahli	8	0	2	-2
Pranata Laboratorium Pendidikan Ahli Pertama	8	0	2	-2

Pranata Laboratorium Pendidikan Ahli Pertama	8	0	2	-2
Pranata Laboratorium Pendidikan Penyelia	8	0	1	-1
Pranata Laboratorium Pendidikan Mahir	7	0	2	-2
Pranata Laboratorium Pendidikan Terampil	6	0	1	-1
Analisis Laboratorium Pendidikan	7	0	1	-1
Pengembang Program Studi	7	0	1	-1
Pengelola Data	6	2	2	0
Pengelola Laboratorium	5	0	1	-1

**Ketua Prodi Profesi Bidan**

Jabatan	KLS	B	K	+/-
Lektor Kepala	11	0	1	-1
Lektor	9	1	2	-1
Pranata Laboratorium Pendidikan Ahli Muda	9	0	1	-1
Asisten Ahli	8	2	3	-1
Pranata Laboratorium Pendidikan Ahli Pertama	8	0	2	-2

Pranata Laboratorium Pendidikan Penyelia	8	0	1	-1
Pranata Laboratorium Pendidikan Mahir	7	0	2	-2
Pranata Laboratorium Pendidikan Terampil	6	0	1	-1
Analisis Laboratorium Pendidikan	7	0	1	-1
Pengembang Program Studi	7	0	1	-1
Pengelola Data	6	1	3	-2
Pengelola Laboratorium	5	0	1	-1

Pranata Laboratorium Pendidikan Penyelia	8	0	1	-1
Pranata Laboratorium Pendidikan Mahir	7	0	2	-2
Pranata Laboratorium Pendidikan Terampil	6	0	1	-1
Analisis Laboratorium Pendidikan	7	0	1	-1
Pengembang Program Studi	7	1	1	0
Pengelola Data	6	0	2	-2
Pengelola Laboratorium	5	0	1	-1

Pranata Laboratorium Pendidikan Penyelia	8	0	1	-1
Pranata Laboratorium Pendidikan Mahir	7	0	2	-2
Pranata Laboratorium Pendidikan Terampil	6	0	1	-1
Analisis Laboratorium Pendidikan	7	0	1	-1
Pengembang Program Studi	7	0	1	-1
Pengelola Data	6	0	2	-2
Pengelola Laboratorium	5	0	1	-1

Ketua Jurusan Gizi					Ketua Jurusan Analisis Kesehatan				
Ketua Prodi DIII Gizi					Ketua Prodi DIII Teknologi Laboratorium Medis				
Jabatan	KLS	B	K	+/-	Jabatan	KLS	B	K	+/-
Lektor Kepala	11	7	4	3	Lektor Kepala	11	4	7	-3
Lektor	9	2	3	-1	Lektor	9	3	8	-5
Pranata Laboratorium Pendidikan Ahli Muda	9	1	1	0	Pranata Laboratorium Pendidikan Ahli Muda	9	0	1	-1
Asisten Ahli	8	0	1	-1	Asisten Ahli	8	4	6	-2
Pranata Laboratorium Pendidikan Ahli Pertama	8	0	2	-2	Pranata Laboratorium Pendidikan Ahli Pertama	8	3	2	1

Pranata Laboratorium Pendidikan	8	0	1	-1	Pranata Laboratorium Pendidikan	8	0	1	-1
Penyelia Pranata Laboratorium Pendidikan	7	0	2	-2	Penyelia Pranata Laboratorium Pendidikan	7	0	2	-2
Mahir Pranata Laboratorium Pendidikan	6	0	1	-1	Mahir Pranata Laboratorium Pendidikan	6	0	1	-1
Terampil Analisis Laboratorium Pendidikan	7	1	1	0	Terampil Analisis Laboratorium Pendidikan	7	0	1	-1
Pengembang Program Studi	7	0	3	-3	Pengembang Program Studi	7	2	2	0
Pengelola Data	6	1	3	-2	Pengelola Data	6	1	2	-1
Pengelola Laboratorium	5	0	1	-1	Pengelola Laboratorium	5	0	1	-1
<b>Ketua Prodi Sarjana Terapan Gizi dan Dietetika</b>					<b>Ketua Prodi Sarjana Terapan Teknologi Laboratorium Medis</b>				
<b>Jabatan</b>	<b>KLS</b>	<b>B</b>	<b>K</b>	<b>+/-</b>	<b>Jabatan</b>	<b>KLS</b>	<b>B</b>	<b>K</b>	<b>+/-</b>
Lektor Kepala	11	8	10	-2	Lektor Kepala	11	1	1	0
Lektor	9	8	7	1	Lektor	9	1	2	-1
Pranata Laboratorium Pendidikan	9	0	1	-1	Pranata Laboratorium Pendidikan	9	0	1	-1
Ahli Muda	8	0	1	-1	Ahli Muda	8	2	3	-1
Asisten Ahli Pranata Laboratorium Pendidikan	8	0	2	-2	Asisten Ahli Pranata Laboratorium Pendidikan	8	0	2	-2
Ahli Pertama	8	0	1	-1	Ahli Pertama	8	0	1	-1
Pranata Laboratorium Pendidikan	8	0	1	-1	Pranata Laboratorium Pendidikan	8	0	1	-1
Penyelia					Penyelia				

Pranata Laboratorium Pendidikan Mahir	7	0	2	-2
Pranata Laboratorium Pendidikan Terampil	6	0	1	-1
Analisis Laboratorium Pendidikan	7	0	1	-1
Pengembang Program Studi	7	0	3	-3
Pengelola Data	6	1	3	-2
Pengelola Laboratorium	5	0	1	-1

Pranata Laboratorium Pendidikan Mahir	7	0	2	-2
Pranata Laboratorium Pendidikan Terampil	6	0	1	-1
Analisis Laboratorium Pendidikan	7	0	1	-1
Pengembang Program Studi	7	0	1	-1
Pengelola Data	6	1	2	-1
Pengelola Laboratorium	5	0	1	-1

Keterangan:

- \* : JF penyetaraan yang kelasnya berbeda dengan JF non penyetaraan
- \*\* : JF penyetaraan yang kelasnya sama dengan JF non penyetaraan

16. POLTEKKES KEMENKES JAKARTA I

PEGAWAI 138 ORANG TERDIRI DARI				
Es.I : 0	Es.III : 0	JF : 54		
Es.II : 0	Es.IV : 3	JP : 79		

<b>DIREKTUR POLTEKKES KEMENKES JAKARTA I</b>
<b>Kelas 13</b>

Ket :
KLS : Kelas Jabatan
B : Bezetting (Keadaan Pegawai)
K : Kebutuhan (Berdasarkan ABK)
+/- : Selisih

<b>Wakil Direktur Bidang Akademik</b>
---------------------------------------

<b>Wakil Direktur Bidang Keuangan, Kepegawaian, dan Administrasi Umum</b>
---

<b>Wakil Direktur Bidang Kemahasiswaan dan Kerja Sama</b>
---

<b>Ketua Satuan Pengawas Internal</b>
---------------------------------------

Jabatan	KLS	B	K	+/-
Analisis Penyelesaian Laporan Hasil Pemeriksaan	7	0	2	-2

Jabatan	KLS	B	K	+/-
Arsiparis Ahli Madya	11	0	1	-1
Analisis Pengelolaan Keuangan APBN Ahli	10	0	2	-2

Jabatan	KLS	B	K	+/-
Analisis Hukum Ahli Muda	9	1	1	0
Pranata Hubungan Masyarakat Ahli Muda**	9	1	1	0
Analisis Hukum Ahli Pertama	8	1	1	0

<b>Kepala Pusat Penelitian dan Pengabdian Kepada Masyarakat</b>				
Jabatan	#	K		+/-
Analisis Data dan Informasi	7	0	1	-1
Pengelola Data	6	0	1	-1
Pengadministrasi Umum	3	0	1	-1

<b>Kepala Unit Teknologi Informasi</b>				
Jabatan	KLS	B	K	+/-
Pranata Komputer Ahli Muda	9	0	1	-1
Pranata Komputer Ahli Pertama	8	0	2	-2
Pranata Komputer Penyelia	8	0	1	-1

<b>Kepala Subbagian Administrasi Akademik</b>				
<b>Kelas 10</b>				
Jabatan	KLS	B	K	+/-
Arsiparis Ahli Pertama	8	0	1	-1
Arsiparis Terampil	6	0	1	-1
Analisis Data dan Informasi	7	1	2	-1

<b>Kepala Subbagian Administrasi Umum</b>				
<b>Kelas 10</b>				
Jabatan	KLS	B	K	+/-
Analisis Kepegawaian Ahli Muda	9	0	1	-1
Arsiparis Ahli Muda	9	0	3	-3
Pranata Keuangan APBN Penyelia	9	0	2	-2

Perancang Peraturan Perundang-undangan Ahli Pertama	8	0	1	-1
Arsiparis Mahir	7	0	1	-1
Analisis Data dan Informasi	7	0	1	-1
Pengelola Data	6	1	2	-1

<b>Kepala Pusat Pengembangan Pendidikan</b>				
<b>Jabatan</b>	<b>KLS</b>	<b>B</b>	<b>K</b>	<b>+/-</b>
Pengembang Teknologi Pembelajaran Ahli Muda	9	0	2	-2
Pengembang Teknologi Pembelajaran Ahli Pertama	8	0	3	-3
Analisis Data dan Informasi	7	0	1	-1
Pengadministrasi Umum	3	0	1	-1

Pranata Komputer Mahir	7	0	2	-2
Pranata Komputer Terampil	6	0	4	-4
Analisis Sistem Informasi	7	1	0	1

**Kepala Unit Laboratorium Terpadu**

<b>Jabatan</b>	<b>KLS</b>	<b>B</b>	<b>K</b>	<b>+/-</b>
Analisis Laboratorium Pendidikan	7	0	1	-1
Pengelola Laboratorium	5	0	1	-1
Pengadministrasi Umum	3	0	1	-1

Pengelola Data	6	0	2	-2
----------------	---	---	---	----

Analisis Anggaran Ahli Pertama	8	0	1	-1
Analisis Pengelolaan Keuangan	8	0	2	-2
Analisis Kepegawaian Ahli Pertama	8	0	2	-2
Arsiparis Ahli Pertama	8	0	2	-2
Perencana Ahli Pertama	8	0	2	-2
Arsiparis Penyelia	8	0	3	-3
Pranata Keuangan APBN Mahir	8	0	2	-2
Arsiparis Mahir	7	0	2	-2
Analisis Kepegawaian Mahir	7	0	1	-1
Penata Laksana Barang Terampil	7	0	2	-2
Pranata Keuangan APBN Terampil	7	0	1	-1

<b>Kepala Pusat Penjaminan Mutu</b>				
<b>Jabatan</b>	<b>KLS</b>	<b>B</b>	<b>K</b>	<b>+/-</b>
Analisis Data dan Informasi	7	0	1	-1
Pengelola Data	6	0	1	-1
Pengadministrasi Umum	3	0	1	-1

<b>Kepala Unit Perpustakaan Terpadu</b>				
<b>Jabatan</b>	<b>KLS</b>	<b>B</b>	<b>K</b>	<b>+/-</b>
Pustakawan Ahli Madya	11	0	1	-1
Pustakawan Ahli Muda	9	0	1	-1
Pustakawan Ahli Pertama	8	0	1	-1
Pustakawan Penyelia	8	0	1	-1
Pustakawan Mahir	7	2	3	-1
Pustakawan Terampil	6	0	4	-4

Arsiparis Terampil	6	0	2	-2
Analisis Kepegawaian Terampil	6	0	1	-1
Analisis Barang Milik Negara	7	1	1	0
Analisis Keuangan	7	2	1	1
Analisis Sumber Daya Manusia Aparatur	7	1	0	1
Bendahara	7	2	1	1
Penyuluh Kearsipan	7	1	0	1
Penyusun Program Anggaran dan Pelaporan	7	1	0	1
Penyusun Rencana Pengadaan Sarana dan Prasarana	7	1	2	-1
Pengelola Barang Milik Negara	6	2	3	-1



Penyuluh Perpustakaan	7	1	0	1
--------------------------	---	---	---	---

<b>Kepala Unit Pengembangan Bahasa</b>
--

Jabatan	KLS	B	K	+/-
Analisis Data dan Informasi	7	0	1	-1
Pengelola Data	6	0	1	-1
Pengadministrasi Umum	3	0	1	-1

Pengelola Data	6	3	0	3
Pengelola Keuangan	6	2	2	0
Sekretaris	6	0	1	-1
Pengelola Instalasi Air dan Listrik	5	2	2	0
Pengelola Kepegawaian	5	2	0	2
Petugas Keamanan	5	0	12	-12
Pranata Kearsipan	5	8	8	0
Pemeliharaan Sarana dan Prasarana	3	0	2	-2
Pengadministrasi Umum	3	0	7	-7
Pengemudi	3	0	10	-10
Pramu Bakti	3	0	7	-7

<b>Ketua Jurusan Keperawatan</b>
----------------------------------

<b>Ketua Prodi DIII Keperawatan</b>
-------------------------------------

Jabatan	KLS	B	K	+/-
Lektor Kepala	11	1	5	-4

<b>Ketua Jurusan Keperawatan Gigi</b>
---------------------------------------

<b>Ketua Prodi DIII Kesehatan Gigi</b>
--

Jabatan	KLS	B	K	+/-
Lektor Kepala	11	0	4	-4

<b>Ketua Jurusan Kebidanan</b>
--------------------------------

<b>Ketua Prodi DIII Kebidanan</b>
-----------------------------------

Jabatan	KLS	B	K	+/-
Lektor Kepala	11	5	5	0

<b>Ketua Jurusan Orthotik Prostetik</b>
---

<b>Ketua Prodi Sarjana Terapan Orthotik dan Prostetik</b>
---

Jabatan	KLS	B	K	+/-
Lektor Kepala	11	3	3	0

Lektor	9	9	7	2
Pranata Laboratorium Pendidikan Ahli Muda	9	0	1	-1
Asisten Ahli	8	1	2	-1
Pranata Laboratorium Pendidikan Ahli Pertama	8	0	2	-2
Pranata Laboratorium Pendidikan Penyelia	8	0	1	-1
Pranata Laboratorium Pendidikan Mahir	7	0	2	-2
Pranata Laboratorium Pendidikan Terampil	6	0	1	-1
Analisis Laboratorium Pendidikan	7	0	1	-1
Pengembang Program Studi	7	1	2	-1
Pengelola Data	6	3	2	1
Pengelola Laboratorium	5	0	1	-1

Lektor	9	8	10	-2
Pranata Laboratorium Pendidikan Ahli Muda	9	0	1	-1
Asisten Ahli	8	2	4	-2
Pranata Laboratorium Pendidikan Ahli Pertama	8	0	2	-2
Pranata Laboratorium Pendidikan Penyelia	8	0	1	-1
Pranata Laboratorium Pendidikan Mahir	7	0	2	-2
Pranata Laboratorium Pendidikan Terampil	6	0	1	-1
Analisis Laboratorium Pendidikan	7	2	1	1
Pengembang Program Studi	7	2	2	0
Pengelola Data	6	3	2	1
Pengelola Laboratorium	5	0	1	-1

Lektor	9	6	11	-5
Pranata Laboratorium Pendidikan Ahli Muda	9	0	1	-1
Asisten Ahli	8	0	3	-3
Pranata Laboratorium Pendidikan Ahli Pertama	8	0	2	-2
Pranata Laboratorium Pendidikan Penyelia	8	0	1	-1
Pranata Laboratorium Pendidikan Mahir	7	0	2	-2
Pranata Laboratorium Pendidikan Terampil	6	0	1	-1
Analisis Laboratorium Pendidikan	7	0	1	-1
Pengembang Program Studi	7	3	3	0
Pengelola Data	6	5	2	3
Pengelola Laboratorium	5	0	1	-1

Lektor	9	2	2	0
Pranata Laboratorium Pendidikan Ahli Muda	9	0	1	-1
Asisten Ahli	8	1	2	-1
Pranata Laboratorium Pendidikan Ahli Pertama	8	0	2	-2
Pranata Laboratorium Pendidikan Penyelia	8	0	1	-1
Pranata Laboratorium Pendidikan Mahir	7	0	2	-2
Pranata Laboratorium Pendidikan Terampil	6	0	1	-1
Analisis Laboratorium Pendidikan	7	3	3	0
Pengembang Program Studi	7	0	7	-7
Pengelola Data	6	12	2	10
Pengelola Laboratorium	5	2	2	0

**Ketua Prodi Sarjana Terapan  
Keperawatan dan Profesi Ners**

<b>Jabatan</b>	<b>KLS</b>	<b>B</b>	<b>K</b>	<b>+/-</b>
Lektor Kepala	11	4	3	1
Lektor	9	7	4	3
Pranata Laboratorium Pendidikan Ahli Muda	9	0	1	-1
Asisten Ahli	8	2	2	0
Pranata Laboratorium Pendidikan Ahli Pertama	8	0	2	-2
Pranata Laboratorium Pendidikan Penyelia	8	0	1	-1
Pranata Laboratorium Pendidikan Mahir	7	0	2	-2
Pranata Laboratorium Pendidikan Terampil	6	0	1	-1
Analisis Laboratorium Pendidikan	7	0	1	-1
Pengembang Program Studi	7	0	1	-1
Pengelola Data	6	0	2	-2

Pengelola Laboratorium	5	0	1	-1
---------------------------	---	---	---	----

Keterangan:

- \* : JF penyetaraan yang kelasnya berbeda dengan JF non penyetaraan
- \*\* : JF penyetaraan yang kelasnya sama dengan JF non penyetaraan

17. POLTEKKES KEMENKES JAKARTA II

PEGAWAI 229 ORANG TERDIRI DARI :				
Es.I : 0	Es.III : 0	JF : 94		
Es.II : 0	Es.IV : 2	JP : 133		

<b>DIREKTUR POLTEKKES KEMENKES JAKARTA II</b>
<b>Kelas 13</b>

Ket :
KLS : Kelas Jabatan
B : Bezetting (Keadaan Pegawai)
K : Kebutuhan (Berdasarkan ABK)
+/- : Selisih

<b>Wakil Direktur Bidang Akademik</b>
---

<b>Ketua Satuan Pengawas Internal</b>
---

Jabatan	KLS	B	K	+/-
Auditor Ahli Madya	11	0	1	-1
Auditor Ahli Muda	9	0	2	-2
Auditor Ahli Pertama	8	1	4	-3

<b>Wakil Direktur Bidang Keuangan, Kepegawaian, dan Administrasi Umum</b>
---

Jabatan	KLS	B	K	+/-
Arsiparis Ahli	11	0	1	-1
Analisis Anggaran Ahli Muda	10	0	1	-1
Analisis Pengelolaan Keuangan APBN Ahli	10	0	2	-2

<b>Wakil Direktur Bidang Kemahasiswaan dan Kerja Sama</b>
---

Jabatan	KLS	B	K	+/-
Analisis Hukum Pranata Hubungan Masyarakat Ahli Muda**	9	0	1	-1
Analisis Hukum Ahli Pertama	8	0	1	-1
Perancang Peraturan Perundang-undangan Ahli Pertama	8	0	1	-1
Arsiparis Mahir	7	0	1	-1
Analisis Data dan Informasi	7	2	2	0

Kepala Pusat Penelitian dan Pengabdian Kepada Masyarakat					Kepala Unit Teknologi Informasi					Kepala Subbagian Administrasi Akademik Kelas 10					Kepala Subbagian Administrasi Umum Kelas 10				
Jabatan	KLS	B	K	+/-	Jabatan	KLS	B	K	+/-	Jabatan	KLS	B	K	+/-	Jabatan	KLS	B	K	+/-
Analisis Data dan Informasi	6	0	1	-1	Pranata Komputer Ahli Muda	9	1	1	0	Arsiparis Ahli Pertama	8	0	1	-1	Pengelola Data	6	0	2	-2
Pengelola Data	6	0	1	-1	Pranata Komputer Ahli Pertama	8	0	2	-2	Arsiparis Mahir	7	0	1	-1	Analisis Kepegawaian Ahli Muda	9	1	2	-1
Pengadministrasi Umum	3	0	1	-1	Pranata Komputer Penyelia	8	0	1	-1	Arsiparis Terampil	6	0	1	-1	Arsiparis Ahli Muda	9	1	3	-2
					Pranata Komputer Mahir	7	0	2	-2	Analisis Data dan Informasi	7	0	2	-2	Pranata Keuangan APBN Penyelia	9	0	2	-2
					Pranata Komputer Terampil	6	0	4	-4	Pengelola Data	6	0	2	-2	Analisis Pengelolaan Keuangan APBN Ahli Pertama	8	0	2	-2
					Analisis Sistem Informasi	7	1	0	1	Pranata Kearsipan	5	1	1	0	Analisis Kepegawaian Ahli Pertama	8	0	2	-2
															Arsiparis Ahli Pertama	8	0	1	-1

Pengelola Data	6	0	2	-2
----------------	---	---	---	----

**Kepala Pusat Pengembangan Pendidikan**

Jabatan	KLS	B	K	+/-
Pengembang Teknologi Pembelajaran Ahli Muda	9	1	2	-1
Pengembang Teknologi Pembelajaran Ahli Pertama	8	0	4	-4
Analisis Data dan Informasi	7	1	1	0
Pengadministrasi Umum	3	0	1	-1

**Kepala Pusat Penjaminan Mutu**

Jabatan	KLS	B	K	+/-
Analisis Data dan Informasi	7	0	1	-1
Pengelola Data	6	0	1	-1

**Kepala Unit Laboratorium Terpadu**

Jabatan	KLS	B	K	+/-
Analisis Laboratorium Pendidikan	7	0	1	-1
Pengelola Laboratorium	5	0	1	-1
Pengadministrasi Umum	3	0	1	-1

**Kepala Unit Perpustakaan Terpadu**

Jabatan	KLS	B	K	+/-
Pustakawan Ahli Madya	11	0	1	-1
Pustakawan Ahli Muda	9	0	2	-2

Perencana Ahli Pertama	8	0	2	-2
Arsiparis Penyelia	8	0	3	-3
Pranata Keuangan APBN Mahir	8	0	2	-2
Arsiparis Mahir	7	1	2	-1
Analisis Kepegawaian Mahir	7	1	2	-1
Penata Laksana Barang Terampil	7	0	2	-2
Pranata Keuangan	7	0	1	-1
Arsiparis Terampil	6	0	2	-2
Analisis Kepegawaian Terampil	6	2	2	0
Analisis Barang Milik Negara	7	0	2	-2
Analisis Keuangan	7	1	2	-1
Analisis Sumber Daya Manusia Aparatur	7	2	2	0
Bendahara	7	3	2	1

Pengadminis- trasi Umum	3	0	1	-1
----------------------------	---	---	---	----

Pustakawan Ahli Pertama	8	1	2	-1
Pustakawan Penyelia	8	1	2	-1
Pustakawan Mahir	7	0	4	-4
Pustakawan Terampil	6	0	2	-2
Penyuluh Perpustakaan	7	1	0	1
Pengelola Perpustakaan	5	4	4	0

**Kepala Unit Pengembangan  
Bahasa**

Jabatan	KLS	B	K	+/-
Analisis Data dan Informasi	7	0	1	-1
Pengelola Data	6	0	1	-1
Pengadminis- trasi Umum	3	0	1	-1

**Kepala Unit Pengelola Usaha**

Jabatan	KLS	B	K	+/-
Analisis Keuangan	7	0	1	-1

Penyusun Program Anggaran dan Pelaporan	7	8	1	7
Penyusun Rencana Pengadaan Sarana dan Prasarana	7	0	2	-2
Pengelola Barang Milik Negara	6	3	4	-1
Pengelola Data	6	4	1	3
Pengelola Keuangan	6	0	1	-1
Sekretaris	6	0	1	-1
Pengelola Instalasi Air dan Listrik	5	1	4	-3
Petugas Keamanan	5	4	17	-13
Pranata Kearsipan	5	13	11	2
Pemelihara Sarana dan Prasarana	3	0	2	-2
Pengadminis- trasi Umum	3	2	11	-9
Pengemudi	3	3	16	-13
Pramu Bakti	3	1	11	-10



Pengelola Keuangan	6	0	2	-2
--------------------	---	---	---	----

Ketua Jurusan Farmasi					Ketua Jurusan Analisa Farmasi dan Makanan					Ketua Jurusan Kesehatan Lingkungan					Ketua Jurusan Gizi					Ketua Jurusan Teknik Elektromedik				
Ketua Prodi DIII Farmasi					Ketua Prodi DIII Analisis Farmasi dan Makanan					Ketua Prodi DIII Sanitasi					Ketua Prodi DIII Gizi					Ketua Prodi DIII Teknologi Elektro Medis				
Jabatan	KLS	B	K	+/-	Jabatan	KLS	B	K	+/-	Jabatan	KLS	B	K	+/-	Jabatan	KLS	B	K	+/-	Jabatan	KLS	B	K	+/-
Lektor Kepala	11	3	8	-5	Lektor Kepala	11	2	3	-1	Lektor Kepala	11	1	2	-1	Lektor Kepala	11	7	8	-1	Lektor Kepala	11	0	1	-1
Lektor	9	7	11	-4	Lektor	9	6	7	-1	Lektor	9	10	10	0	Lektor	9	5	4	1	Lektor	9	4	5	-1
Pranata Laboratorium Pendidikan Ahli Muda	9	0	1	-1	Pranata Laboratorium Pendidikan Ahli Muda	9	0	1	-1	Pranata Laboratorium Pendidikan Ahli Muda	9	0	1	-1	Pranata Laboratorium Pendidikan Ahli Muda	9	0	1	-1	Pranata Laboratorium Pendidikan Ahli Muda	9	0	1	-1
Asisten Ahli	8	0	3	-3	Asisten Ahli	8	3	3	0	Asisten Ahli	8	0	1	-1	Asisten Ahli	8	0	1	-1	Asisten Ahli	8	1	1	0
Pranata Laboratorium Pendidikan Ahli Pertama	8	0	2	-2	Pranata Laboratorium Pendidikan Ahli Pertama	8	0	2	-2	Pranata Laboratorium Pendidikan Ahli Pertama	8	0	2	-2	Pranata Laboratorium Pendidikan Ahli Pertama	8	0	2	-2	Pranata Laboratorium Pendidikan Ahli Pertama	8	0	2	-2
Pranata Laboratorium Pendidikan Penyelia	8	0	1	-1	Pranata Laboratorium Pendidikan Penyelia	8	0	1	-1	Pranata Laboratorium Pendidikan Penyelia	8	0	1	-1	Pranata Laboratorium Pendidikan Penyelia	8	0	1	-1	Pranata Laboratorium Pendidikan Penyelia	8	0	1	-1
Arsiparis Mahir	7	0	1	-1	Arsiparis Mahir	7	0	1	-1	Pranata Laboratorium Pendidikan Mahir	7	0	2	-2	Pranata Laboratorium Pendidikan Mahir	7	0	2	-2	Pranata Laboratorium Pendidikan Mahir	7	0	2	-2
Pranata Laboratorium Pendidikan Mahir	7	0	2	-2	Pranata Laboratorium Pendidikan Mahir	7	0	2	-2	Pranata Laboratorium Pendidikan Terampil	6	0	1	-1	Pranata Laboratorium Pendidikan Terampil	6	0	1	-1	Pranata Laboratorium Pendidikan Terampil	6	0	1	-1
Arsiparis Terampil	6	0	1	-1	Arsiparis Terampil	6	0	1	-1	Analisis Laboratorium Pendidikan	7	1	1	0	Analisis Laboratorium Pendidikan	7	2	1	1	Analisis Laboratorium Pendidikan	7	1	1	0
Pranata Laboratorium Pendidikan Terampil	6	0	1	-1	Pranata Laboratorium Pendidikan Terampil	6	0	1	-1	Pengembang Program Studi	7	3	1	2	Pengembang Program Studi	7	1	1	0	Pengembang Program Studi	7	1	1	0
Analisis Kepegawaian Terampil	6	0	1	-1	Analisis Kepegawaian Terampil	6	0	1	-1	Pengelola Data	6	1	2	-1	Pengelola Data	6	2	2	0	Pengelola Data	6	0	2	-2

Analisis Laboratorium Pendidikan	7	0	1	-1
Pengembang Program Studi	7	3	1	2
Pengelola Barang Milik Negara	6	1	1	0
Pengelola Data	6	5	2	3
Pengelola Keuangan	6	1	1	0
Pengelola Instalasi Air dan Listrik	5	0	1	-1
Pengelola Kepegawaian	5	0	1	-1
Pengelola Laboratorium	5	2	1	1
Petugas Keamanan	5	0	2	-2
Pranata Kearsipan	5	1	1	0
Pengadministrasi Umum	3	2	2	0
Pengemudi	3	0	1	-1
Pramu Bakti	3	0	1	-1

Analisis Laboratorium Pendidikan	7	3	1	2
Pengembang Program Studi	7	2	2	0
Pengelola Barang Milik Negara	6	0	1	-1
Pengelola Data	6	3	2	1
Pengelola Keuangan	6	1	1	0
Pengelola Instalasi Air dan Listrik	5	0	1	-1
Pengelola Kepegawaian	5	0	1	-1
Pengelola Laboratorium	5	0	1	-1
Petugas Keamanan	5	2	2	0
Pranata Kearsipan	5	2	1	1
Pengadministrasi Umum	3	1	3	-2
Pengemudi	3	0	1	-1
Pramu Bakti	3	0	1	-1

Pengelola Laboratorium	5	0	1	-1
------------------------	---	---	---	----

Pengelola Laboratorium	5	1	1	0
------------------------	---	---	---	---

Pengelola Laboratorium	5	0	1	-1
------------------------	---	---	---	----

**Ketua Prodi Sarjana Terapan Sanitasi**

Jabatan	KLS	B	K	+/-
Lektor Kepala	11	2	3	-1
Lektor	9	2	10	-8
Pranata Laboratorium Pendidikan Ahli Muda	9	0	1	-1
Asisten Ahli	8	3	1	2

**Ketua Prodi Sarjana Terapan Gizi dan Dietetika**

Jabatan	KLS	B	K	+/-
Lektor Kepala	11	4	8	-4
Lektor	9	4	5	-1
Pranata Laboratorium Pendidikan Ahli Muda	9	0	1	-1
Asisten Ahli	8	1	3	-2

**Ketua Prodi Sarjana Terapan Teknologi Rekayasa Elektro**

Jabatan	KLS	B	K	+/-
Lektor Kepala	11	6	6	0
Lektor	9	0	2	-2
Pranata Laboratorium Pendidikan Ahli Muda	9	0	1	-1
Asisten Ahli	8	2	2	0

Pranata Laboratorium Pendidikan Ahli Pertama	8	0	2	-2
Pranata Laboratorium Pendidikan Penyelia	8	0	1	-1
Pranata Laboratorium Pendidikan Mahir	7	0	2	-2
Pranata Laboratorium Pendidikan Terampil	6	0	1	-1
Analisis Laboratorium Pendidikan	7	0	1	-1
Pengembang Program Studi	7	2	2	0
Pengelola Data	6	3	2	1
Pengelola Laboratorium	5	0	1	-1

Pranata Laboratorium Pendidikan Ahli Pertama	8	0	2	-2
Pranata Laboratorium Pendidikan Penyelia	8	0	1	-1
Pranata Laboratorium Pendidikan Mahir	7	0	2	-2
Pranata Laboratorium Pendidikan Terampil	6	0	1	-1
Analisis Laboratorium Pendidikan	7	1	1	0
Pengembang Program Studi	7	0	1	-1
Pengelola Data	6	1	2	-1
Pengelola Laboratorium	5	0	1	-1

Pranata Laboratorium Pendidikan Ahli Pertama	8	0	2	-2
Pranata Laboratorium Pendidikan Penyelia	8	0	1	-1
Pranata Laboratorium Pendidikan Mahir	7	0	2	-2
Pranata Laboratorium Pendidikan Terampil	6	0	1	-1
Analisis Laboratorium Pendidikan	7	0	1	-1
Pengembang Program Studi	7	3	1	2
Pengelola Data	6	0	2	-2
Pengelola Laboratorium	5	0	1	-1

<b>Ketua Jurusan Teknik Radiodiagnostik dan Radioterapi</b>					<b>Ketua Jurusan Teknik Gigi</b>				
<b>Ketua Prodi DIII Radiologi</b>					<b>Ketua Prodi DIII Teknik Gigi</b>				
<b>Jabatan</b>	<b>KLS</b>	<b>B</b>	<b>K</b>	<b>+/-</b>	<b>Jabatan</b>	<b>KLS</b>	<b>B</b>	<b>K</b>	<b>+/-</b>
Lektor Kepala	11	0	2	-2	Lektor Kepala	11	1	1	0
Lektor	9	2	4	-2	Lektor	9	6	6	0
Pranata Laboratorium Pendidikan Ahli Muda	8	0	1	-1	Pranata Laboratorium Pendidikan Ahli Muda	8	0	1	-1
Asisten Ahli	8	0	3	-3	Asisten Ahli	8	1	1	0
Pranata Laboratorium Pendidikan Ahli Pertama	8	0	2	-2	Pranata Laboratorium Pendidikan Ahli Pertama	8	0	2	-2
Pranata Laboratorium Pendidikan Penyelia	8	0	1	-1	Pranata Laboratorium Pendidikan Penyelia	8	0	1	-1
Pranata Laboratorium Pendidikan Mahir	7	0	2	-2	Pranata Laboratorium Pendidikan Mahir	7	0	2	-2
Pranata Laboratorium Pendidikan Terampil	6	0	1	-1	Pranata Laboratorium Pendidikan Terampil	6	0	1	-1
Analisis Laboratorium Pendidikan	7	4	1	3	Analisis Laboratorium Pendidikan	7	2	1	1
Pengembang Program Studi	7	1	1	0	Pengembang Program Studi	7	0	1	-1
Pengelola Data	6	3	2	1	Pengelola Data	6	3	2	1

Pengelola Laboratorium	5	0	1	-1
---------------------------	---	---	---	----

Pengelola Laboratorium	5	0	1	-1
---------------------------	---	---	---	----

**Ketua Prodi Sarjana Terapan  
Teknologi Radiologi Pencitraan**

Jabatan	KLS	B	K	+/-
Lektor Kepala	11	2	5	-3
Lektor	9	6	8	-2
Pranata Laboratorium Pendidikan Ahli Muda	9	0	1	-1
Asisten Ahli	8	0	3	-3
Pranata Laboratorium Pendidikan Ahli Pertama	8	0	2	-2
Pranata Laboratorium Pendidikan Penyelia	8	0	1	-1
Pranata Laboratorium Pendidikan Mahir	7	0	2	-2
Pranata Laboratorium Pendidikan Terampil	6	0	1	-1
Analisis Laboratorium Pendidikan	7	0	1	-1
Pengembang Program Studi	7	2	1	1
Pengelola Data	6	1	2	-1
Pengelola Laboratorium	5	0	1	-1

Keterangan:

\* : JF penyetaraan yang kelasnya berbeda dengan JF non penyetaraan

\*\* : JF penyetaraan yang kelasnya sama dengan JF non penyetaraan

18. POLTEKKES KEMENKES JAYAPURA

PEGAWAI 191 ORANG TERDIRI DARI :				
Es.I : 0	Es.III : 0	JF : 42		
Es.II : 0	Es.IV : 3	JP : 146		

<b>DIREKTUR POLTEKKES KEMENKES JAYAPURA</b>
<b>Kelas 13</b>

Ket :
KLS : Kelas Jabatan
B : Bezetting (Keadaan Pegawai)
K : Kebutuhan (Berdasarkan ABK)
+/- : Selisih

Jabatan	KLS	B	K	+/-
Guru Besar/ Profesor	13	1	1	0

**Wakil Direktur Bidang Akademik**

**Wakil Direktur Bidang  
Keuangan, Kepegawaian, dan  
Administrasi Umum**

**Wakil Direktur Bidang  
Kemahasiswaan dan Kerja  
Sama**

**Ketua Satuan Pengawas Internal**

Jabatan	KL	B	K	+/-
Analisis Penyelesaian Laporan Hasil Pemeriksaan	7	0	2	-2

Jabatan	KLS	B	K	+/-
Arsiparis Ahli Madya	11	0	1	-1
Analisis Pengelolaan Keuangan APBN Ahli Muda	10	0	2	-2

Jabatan	KLS	B	K	+/-
Pranata Hubungan Masyarakat Ahli Muda**	9	1	1	0
Perancang Peraturan Perundang- undangan Ahli Pertama	8	0	1	-1
Arsiparis Mahir	7	0	1	-1
Analisis Data dan Informasi	7	0	1	-1

Kepala Pusat Penelitian dan Pengabdian Kepada Masyarakat					
Jabatan	KLS	B	K	+/-	
Analisis Data dan Informasi	7	0	1	-1	
Pengelola Data	6	0	1	-1	
Pranata Kearsipan	5	1	1	0	

Kepala Unit Teknologi Informasi					
Jabatan	KLS	B	K	+/-	
Pranata Komputer Ahli Muda	9	0	1	-1	
Pranata Komputer Ahli Pertama	8	0	2	-2	
Pranata Komputer Penyelia	8	0	1	-1	
Pranata Komputer Mahir	7	0	2	-2	
Pranata Komputer Terampil	6	0	4	-4	

Kepala Subbagian Administrasi Akademik Kelas 10					
Jabatan	KLS	B	K	+/-	
Arsiparis Ahli Pertama	8	0	1	-1	
Arsiparis Terampil	6	0	1	-1	
Analisis Data dan Informasi	7	2	2	0	
Pengelola Data	6	0	2	-2	
Pranata Kearsipan	5	1	1	0	

Kepala Subbagian Administrasi Umum Kelas 10					
Jabatan	KLS	B	K	+/-	
Analisis Kepegawaian Ahli Muda	9	0	1	-1	
Arsiparis Ahli Muda	9	0	3	-3	
Pranata Keuangan APBN Penyelia	9	0	2	-2	
Analisis Anggaran Ahli Pertama	8	0	1	-1	
Analisis Kepegawaian Ahli Pertama	8	0	2	-2	
Analisis Pengelolaan Keuangan APBN Ahli Pertama	8	0	2	-2	
Arsiparis Ahli Pertama	8	0	2	-2	

Pengelola Data	6	1	2	-1
Pranata Kearsipan	5	3	3	0

Kepala Pusat Pengembangan Pendidikan					
Jabatan	KLS	B	K	+/-	
Pengembang Teknologi Pembelajaran Ahli Muda	9	0	2	-2	
Pengembang Teknologi Pembelajaran Ahli Pertama	8	0	3	-3	
Analisis Data dan Informasi	7	0	1	-1	
Pengadministrasi Umum	3	0	1	-1	

Kepala Pusat Penjaminan Mutu					
Jabatan	KLS	B	K	+/-	
Analisis Data dan Informasi	7	0	1	-1	
Pengelola Data	6	1	1	0	
Pengadministrasi Umum	3	0	1	-1	

Kepala Unit Laboratorium Terpadu					
Jabatan	KLS	B	K	+/-	
Analisis Laboratorium Pendidikan	7	2	1	1	
Pengelola Laboratorium	5	1	1	0	
Pengadministrasi Umum	3	0	1	-1	

Kepala Unit Perpustakaan Terpadu					
Jabatan	KLS	B	K	+/-	
Pustakawan Ahli Madya	11	0	1	-1	
Pustakawan Ahli Muda	9	0	1	-1	
Pustakawan Ahli Pertama	8	0	2	-2	

Perencana Ahli Pertama	8	0	2	-2	
Arsiparis Penyelia	8	0	3	-3	
Analisis Kepegawaian Penyelia	8	0	1	-1	
Pranata Keuangan APBN Mahir	8	0	2	-2	
Arsiparis Mahir	7	0	2	-2	
Analisis Kepegawaian Mahir	7	0	1	-1	
Penata Laksana Barang Terampil	7	0	2	-2	
Pranata Keuangan	7	0	1	-1	
Arsiparis Terampil	6	0	2	-2	
Analisis Kepegawaian	6	0	2	-2	
Analisis Barang Milik Negara	7	1	1	0	
Analisis Data dan Informasi	7	3	0	3	
Analisis Keuangan	7	3	1	2	
Analisis Sumber Daya Manusia Aparatur	7	1	0	1	



Pustakawan Penyelia	8	0	1	-1
Pustakawan Mahir	7	0	1	-1
Pustakawan Terampil	6	0	8	-8

**Kepala Unit Pengembangan Bahasa**

Jabatan	KLS	B	K	+/-
Analisis Data dan Informasi	7	0	1	-1
Pengelola Data	6	0	1	-1
Pengadministrasi Umum	3	0	1	-1

Bendahara	7	2	1	1
Penyusun Program Anggaran dan Pelaporan	7	1	1	0
Penyusun Rencana Pengadaan	7	0	1	-1
Komandan Petugas Keamanan	6	0	1	-1
Pengelola Barang Milik Negara	6	0	2	-2
Pengelola Data	6	3	0	3
Pengelola Keuangan	6	1	1	0
Sekretaris	6	0	1	-1
Pengelola Instalasi Air	5	1	3	-2
Petugas Keamanan	5	0	7	-7
Pranata Kearsipan	5	13	13	0
Pemelihara Sarana dan	3	0	3	-3
Pengadministrasi Umum	3	0	8	-8
Pengemudi	3	0	7	-7
Pramu Bakti	3	0	8	-8

Ketua Jurusan Keperawatan					Ketua Jurusan Kebidanan					Ketua Jurusan Farmasi					Ketua Jurusan Kesehatan Lingkungan				
Ketua Prodi DIII Keperawatan Jayapura					Ketua Prodi DIII Kebidanan Jayapura					Ketua Prodi DIII Farmasi					Ketua Prodi DIII Sanitasi Jayapura				
Jabatan	KLS	B	K	+/-	Jabatan	KL	B	K	+/-	Jabatan	KLS	B	K	+/-	Jabatan	KLS	B	K	+/-
Lektor Kepala	11	1	4	-3	Lektor Kepala	11	0	1	-1	Lektor Kepala	11	0	1	-1	Lektor Kepala	11	2	2	0
Lektor	9	6	7	-1	Lektor	9	0	4	-4	Lektor	9	0	1	-1	Lektor	9	3	5	-2
Pranata Laboratorium Pendidikan Ahli Muda	9	0	1	-1	Pranata Laboratorium Pendidikan Ahli Muda	9	0	1	-1	Pranata Laboratorium Pendidikan Ahli Muda	9	0	1	-1	Pranata Laboratorium Pendidikan Ahli Muda	9	0	1	-1
Asisten Ahli	8	3	9	-6	Asisten Ahli	8	3	6	-3	Asisten Ahli	8	1	6	-5	Asisten Ahli	8	2	2	0
Pranata Laboratorium Pendidikan Ahli Pertama	8	0	2	-2	Pranata Laboratorium Pendidikan Ahli Pertama	8	0	2	-2	Pranata Laboratorium Pendidikan Ahli Pertama	8	0	2	-2	Pranata Laboratorium Pendidikan Ahli Pertama	8	1	2	-1
Pranata Laboratorium Pendidikan Penyelia	8	0	1	-1	Pranata Laboratorium Pendidikan Penyelia	8	0	1	-1	Pranata Laboratorium Pendidikan Penyelia	8	0	1	-1	Pranata Laboratorium Pendidikan Penyelia	8	0	1	-1
Pranata Laboratorium Pendidikan Mahir	7	0	2	-2	Pranata Laboratorium Pendidikan Mahir	7	0	2	-2	Pranata Laboratorium Pendidikan Mahir	7	0	2	-2	Pranata Laboratorium Pendidikan Mahir	7	0	2	-2
Pranata Laboratorium Pendidikan Terampil	6	0	1	-1	Pranata Laboratorium Pendidikan Terampil	6	0	1	-1	Pranata Laboratorium Pendidikan Terampil	6	0	1	-1	Pranata Laboratorium Pendidikan Terampil	6	0	1	-1
Analisis Laboratorium Pendidikan	7	2	1	1	Analisis Laboratorium Pendidikan	7	1	1	0	Analisis Laboratorium Pendidikan	7	0	1	-1	Analisis Laboratorium Pendidikan	7	3	1	2
Pengembang Program Studi	7	5	6	-1	Pengembang Program Studi	7	2	1	1	Pengembang Program Studi	7	1	1	0	Pengembang Program Studi	7	2	2	0
Pengelola Data	6	6	2	4	Pengelola Data	6	0	2	-2	Pengelola Data	6	2	2	0	Pengelola Data	6	1	2	-1
Pengelola Laboratorium	5	0	1	-1	Pengelola Laboratorium	5	0	1	-1	Pengelola Laboratorium	5	0	1	-1	Pengelola Laboratorium	5	0	1	-1

Ketua Prodi DIII Keperawatan Merauke				
Jabatan	KLS	B	K	+/-
Lektor Kepala	11	0	2	-2
Lektor	9	1	5	-4
Pranata Laboratorium Pendidikan Ahli Muda	9	0	1	-1
Asisten Ahli	8	0	7	-7
Pranata Laboratorium Pendidikan Ahli Pertama	8	0	2	-2
Pranata Laboratorium Pendidikan Penvelia	8	0	1	-1
Pranata Laboratorium Pendidikan Mahir	7	0	2	-2
Pranata Laboratorium Pendidikan Terampil	6	0	1	-1
Analisis Kepegawaian Terampil	6	0	1	-1
Analisis Laboratorium Pendidikan	7	1	1	0
Pengembang Program Studi	7	2	2	0
Pengelola Barang Milik Negara	6	0	1	-1
Pengelola Data	6	5	2	3
Pengelola Keuangan	6	0	1	-1

Ketua Prodi DIII Kebidanan Nabire				
Jabatan	KL	B	K	+/-
Lektor Kepala	11	0	2	-2
Lektor	9	0	2	-2
Pranata Laboratorium Pendidikan Ahli Muda	9	0	1	-1
Asisten Ahli	8	1	5	-4
Pranata Laboratorium Pendidikan Ahli Pertama	8	0	2	-2
Pranata Laboratorium Pendidikan Penvelia	8	0	1	-1
Pranata Laboratorium Pendidikan Mahir	7	0	2	-2
Pranata Laboratorium Pendidikan Terampil	6	0	1	-1
Analisis Kepegawaian Terampil	6	0	1	-1
Analisis Laboratorium Pendidikan	7	0	1	-1
Pengembang Program Studi	7	1	2	-1
Pengelola Barang Milik Negara	6	0	1	-1
Pengelola Data	6	0	2	-2
Pengelola Keuangan	6	0	1	-1

Ketua Prodi DIII Sanitasi Mimika				
Jabatan	KLS	B	K	+/-
Lektor Kepala	11	0	1	-1
Lektor	9	1	1	0
Pranata Laboratorium Pendidikan Ahli Muda	9	0	1	-1
Asisten Ahli	8	0	3	-3
Pranata Laboratorium Pendidikan Ahli Pertama	8	0	2	-2
Pranata Laboratorium Pendidikan Penvelia	8	0	1	-1
Pranata Laboratorium Pendidikan Mahir	7	0	2	-2
Pranata Laboratorium Pendidikan Terampil	6	0	1	-1
Analisis Kepegawaian Terampil	6	0	1	-1
Analisis Laboratorium Pendidikan	7	0	1	-1
Pengembang Program Studi	7	0	1	-1
Pengelola Barang Milik Negara	6	0	1	-1
Pengelola Data	6	1	2	-1
Pengelola Keuangan	6	0	1	-1

Pengelola Instalasi Air dan Listrik	5	0	1	-1
Pengelola Kepegawaian	5	0	1	-1
Pengelola Laboratorium	5	0	1	-1
Petugas Keamanan	5	0	2	-2
Pranata Kearsipan	5	0	1	-1
Pengadminis-trasi Umum	3	0	1	-1
Pengemudi	3	0	1	-1
Pramu Bakti	3	0	1	-1

**Ketua Prodi DIII Keperawatan Nabire**

Jabatan	KLS	B	K	+/-
Lektor Kepala	11	0	2	-2
Lektor	9	1	2	-1
Pranata Laboratorium Pendidikan Ahli Muda	9	0	1	-1
Asisten Ahli	8	2	9	-7
Pranata Laboratorium Pendidikan Ahli Pertama	8	0	2	-2
Pranata Laboratorium Pendidikan Penyelia	8	0	1	-1
Pranata Laboratorium Pendidikan Mahir	7	0	2	-2
Pranata Laboratorium Pendidikan Terampil	6	0	1	-1
Analisis Kepegawaian Terampil	6	0	1	-1

Pengelola Instalasi Air dan Listrik	5	0	1	-1
Pengelola Kepegawaian	5	0	1	-1
Pengelola Laboratorium	5	0	1	-1
Petugas Keamanan	5	0	2	-2
Pranata Kearsipan	5	0	1	-1
Pengadminis-trasi Umum	3	0	1	-1
Pengemudi	3	0	1	-1
Pramu Bakti	3	0	1	-1

**Ketua Prodi DIII Kebidanan Biak**

Jabatan	KL	B	K	+/-
Lektor Kepala	11	0	2	-2
Lektor	9	0	2	-2
Pranata Laboratorium Pendidikan Ahli Muda	9	0	1	-1
Asisten Ahli	8	0	8	-8
Pranata Laboratorium Pendidikan Ahli Pertama	8	0	2	-2
Pranata Laboratorium Pendidikan Penyelia	8	0	1	-1
Pranata Laboratorium Pendidikan Mahir	7	0	2	-2
Pranata Laboratorium Pendidikan Terampil	6	0	1	-1
Analisis Kepegawaian Terampil	6	0	1	-1

Pengelola Instalasi Air dan Listrik	5	0	1	-1
Pengelola Kepegawaian	5	0	1	-1
Pengelola Laboratorium	5	0	1	-1
Petugas Keamanan	5	0	2	-2
Pranata Kearsipan	5	1	1	0
Pengadminis-trasi Umum	3	0	1	-1
Pengemudi	3	0	1	-1
Pramu Bakti	3	0	1	-1

Analisis Laboratorium Pendidikan	7	2	1	1
Pengembang Program Studi	7	2	1	1
Pengelola Barang Milik Negara	6	0	1	-1
Pengelola Data	6	1	2	-1
Pengelola Keuangan	6	0	1	-1
Pengelola Instalasi Air dan Listrik	5	0	1	-1
Pengelola Kepegawaian	5	0	1	-1
Pengelola Laboratorium	5	0	1	-1
Petugas Keamanan	5	0	2	-2
Pranata Kearsipan	5	0	1	-1
Pengadministrasi-trasi Umum	3	0	1	-1
Pengemudi	3	0	1	-1
Pramu Bakti	3	0	1	-1

**Ketua Prodi DIII Keperawatan Wamena**

Jabatan	KLS	B	K	+/-
Lektor Kepala	11	0	1	-1
Lektor	9	1	3	-2
Pranata Laboratorium Pendidikan Ahli Muda	9	0	1	-1
Asisten Ahli	8	1	4	-3
Pranata Laboratorium Pendidikan Ahli Pertama	8	0	2	-2

Analisis Laboratorium Pendidikan	7	0	1	-1
Pengembang Program Studi	7	3	1	2
Pengelola Barang Milik Negara	6	0	1	-1
Pengelola Data	6	0	2	-2
Pengelola Keuangan	6	0	1	-1
Pengelola Instalasi Air dan Listrik	5	0	1	-1
Pengelola Kepegawaian	5	0	1	-1
Pengelola Laboratorium	5	0	1	-1
Petugas Keamanan	5	0	2	-2
Pranata Kearsipan	5	1	1	0
Pengadministrasi-trasi Umum	3	0	1	-1
Pengemudi	3	0	1	-1
Pramu Bakti	3	0	1	-1

**Ketua Prodi DIII Kebidanan Mimika**

Jabatan	KL	B	K	+/-
Lektor Kepala	11	0	1	-1
Lektor	9	0	3	-3
Pranata Laboratorium Pendidikan Ahli Muda	9	0	1	-1
Asisten Ahli	8	0	4	-4
Pranata Laboratorium Pendidikan Ahli Pertama	8	0	2	-2

Pranata Laboratorium Pendidikan Penyelia	8	0	1	-1
Pranata Laboratorium Pendidikan Mahir	7	0	2	-2
Analisis Kepegawaian Terampil	6	0	1	-1
Pranata Laboratorium Pendidikan Terampil	6	0	1	-1
Analisis Laboratorium Pendidikan	7	1	1	0
Pengembang Program Studi	7	1	1	0
Pengelola Barang Milik Negara	6	0	1	-1
Pengelola Data	6	3	2	1
Pengelola Keuangan	6	0	1	-1
Pengelola Instalasi Air dan Listrik	5	0	1	-1
Pengelola Kepegawaian	5	0	1	-1
Pengelola Laboratorium	5	0	1	-1
Petugas Keamanan	5	0	2	-2
Pranata Kearsipan	5	2	2	0
Pengadminis- trasi Umum	3	0	1	-1
Pengemudi	3	0	1	-1
Pramu Bakti	3	0	1	-1

Pranata Laboratorium Pendidikan Penyelia	8	0	1	-1
Pranata Laboratorium Pendidikan Mahir	7	0	2	-2
Analisis Kepegawaian Terampil	6	0	1	-1
Pranata Laboratorium Pendidikan Terampil	6	0	1	-1
Analisis Laboratorium Pendidikan	7	0	1	-1
Pengembang Program Studi	7	0	1	-1
Pengelola Barang Milik Negara	6	0	1	-1
Pengelola Data	6	1	2	-1
Pengelola Keuangan	6	0	1	-1
Pengelola Instalasi Air dan Listrik	5	0	1	-1
Pengelola Kepegawaian	5	0	1	-1
Pengelola Laboratorium	5	0	1	-1
Petugas Keamanan	5	0	2	-2
Pranata Kearsipan	5	0	1	-1
Pengadminis-trasi Umum	3	0	1	-1
Pengemudi	3	0	1	-1
Pramu Bakti	3	0	1	-1

Ketua Prodi DIII Keperawatan Biak					Ketua Prodi Sarjana Terapan Kebidanan				
Jabatan	KLS	B	K	+/-	Jabatan	KL	B	K	+/-
Lektor Kepala	11	0	1	-1	Lektor Kepala	11	1	1	0
Lektor	9	1	3	-2	Lektor	9	0	2	-2
Pranata Laboratorium Pendidikan Ahli Muda	9	0	1	-1	Pranata Laboratorium Pendidikan Ahli Muda	9	0	1	-1
Asisten Ahli	8	0	11	-11	Asisten Ahli	8	0	9	-9
Pranata Laboratorium Pendidikan Ahli Pertama	8	0	2	-2	Pranata Laboratorium Pendidikan Ahli Pertama	8	0	2	-2
Pranata Laboratorium Pendidikan Penyelia	8	0	1	-1	Pranata Laboratorium Pendidikan Penyelia	8	0	1	-1
Pranata Laboratorium Pendidikan Mahir	7	0	2	-2	Pranata Laboratorium Pendidikan Mahir	7	0	2	-2
Pranata Laboratorium Pendidikan Terampil	6	0	1	-1	Pranata Laboratorium Pendidikan Terampil	6	0	1	-1
Analisis Kepegawaian Terampil	6	0	1	-1	Analisis Laboratorium Pendidikan	7	0	1	-1
Analisis Laboratorium Pendidikan	7	1	1	0	Pengembang Program Studi	7	4	1	3
Pengembang Program Studi	7	1	1	0	Pengelola Data	6	0	2	-2
Pengelola Barang Milik Negara	6	0	1	-1	Pengelola Laboratorium	5	0	1	-1
Pengelola Data	6	0	2	-2					
Pengelola Keuangan	6	0	1	-1					

Pengelola Instalasi Air dan Listrik	5	0	1	-1
Pengelola Kepegawaian	5	0	1	-1
Pengelola Laboratorium	5	0	1	-1
Petugas Keamanan	5	0	2	-2
Pranata Kearsipan	5	7	7	0
Pengadministrasi Umum	3	0	1	-1
Pengemudi	3	0	1	-1
Pramu Bakti	3	0	1	-1

**Ketua Prodi DIII Keperawatan  
Kep. Yapen**

Jabatan	KLS	B	K	+/-
Lektor Kepala	11	0	2	-2
Lektor	9	0	2	-2
Pranata Laboratorium Pendidikan Ahli Muda	9	0	1	-1
Asisten Ahli	8	0	10	-10
Pranata Laboratorium Pendidikan Ahli Pertama	8	0	2	-2
Pranata Laboratorium Pendidikan Penyelia	8	0	1	-1
Pranata Laboratorium Pendidikan Mahir	7	0	2	-2
Pranata Laboratorium Pendidikan Terampil	6	0	1	-1
Analisis Kepegawaian Terampil	6	0	1	-1



Analisis Laboratorium Pendidikan	7	0	1	-1
Pengembang Program Studi	7	1	1	0
Pengelola Barang Milik Negara	6	0	1	-1
Pengelola Data	6	0	2	-2
Pengelola Keuangan	6	0	1	-1
Pengelola Instalasi Air dan Listrik	5	0	1	-1
Pengelola Kepegawaian	5	0	1	-1
Pengelola Laboratorium	5	0	1	-1
Petugas Keamanan	5	0	2	-2
Pranata Kearsipan	5	1	1	0
Pengadminis- trasi Umum	3	0	1	-1
Pengemudi	3	0	1	-1
Pramu Bakti	3	0	1	-1

**Ketua Prodi DIII Keperawatan  
Mimika**

Jabatan	KLS	B	K	+/-
Lektor Kepala	11	0	2	-2
Lektor	9	0	2	-2
Pranata Laboratorium Pendidikan Ahli Muda	9	0	1	-1
Asisten Ahli	8	0	9	-9
Pranata Laboratorium Pendidikan Ahli Pertama	8	0	2	-2

Pranata Laboratorium Pendidikan Penyelia	8	0	1	-1
Pranata Laboratorium Pendidikan Mahir	7	0	2	-2
Pranata Laboratorium Pendidikan Terampil	6	0	1	-1
Analisis Laboratorium Pendidikan	7	0	1	-1
Pengembang Program Studi	7	1	1	0
Pengelola Barang Milik Negara	6	0	1	-1
Pengelola Data	6	1	2	-1
Pengelola Keuangan	6	0	1	-1
Pengelola Instalasi Air dan Listrik	5	0	1	-1
Pengelola Kepegawaian	5	0	1	-1
Pengelola Laboratorium	5	0	1	-1
Petugas Keamanan	5	0	2	-2
Pranata Kearsipan	5	1	1	0
Pengadminis- trasi Umum	3	0	1	-1
Pengemudi	3	0	1	-1
Pramu Bakti	3	0	1	-1

<b>Ketua Prodi Sarjana Terapan Keperawatan</b>				
<b>Jabatan</b>	<b>KLS</b>	<b>B</b>	<b>K</b>	<b>+/-</b>
Lektor Kepala	11	1	2	-1
Lektor	9	2	3	-1
Asisten Ahli	8	1	7	-6
Pranata Laboratorium Pendidikan Ahli Pertama	8	0	2	-2
Pranata Laboratorium Pendidikan Penyelia	8	0	1	-1
Pranata Laboratorium Pendidikan Mahir	7	0	1	-1
Pranata Laboratorium Pendidikan Terampil	6	0	1	-1
Analisis Laboratorium Pendidikan	7	2	1	1
Pengembang Program Studi	7	2	2	0
Pengelola Data	6	3	2	1
Pengelola Laboratorium	5	0	1	-1
<b>Ketua Prodi Profesi Ners</b>				
<b>Jabatan</b>	<b>KLS</b>	<b>B</b>	<b>K</b>	<b>+/-</b>
Lektor Kepala	11	0	1	-1
Lektor	9	0	2	-2
Pranata Laboratorium Pendidikan Muda	9	0	1	-1
Asisten Ahli	8	0	2	-2

Pranata Laboratorium Pendidikan Ahli Pertama	8	0	1	-1
Pranata Laboratorium Pendidikan Penyelia	8	0	1	-1
Pranata Laboratorium Pendidikan Mahir	7	0	1	-1
Pranata Laboratorium Pendidikan Terampil	6	0	1	-1
Analisis Laboratorium Pendidikan	7	0	1	-1
Pengembang Program Studi	7	0	1	-1
Pengelola Data	6	0	2	-2
Pengelola Laboratorium	5	0	1	-1

Ketua Jurusan Gizi					Ketua Jurusan Teknologi Laboratorium Medis				
Ketua Prodi DIII Gizi					Ketua Prodi DIII Teknologi Laboratorium Medis				
Jabatan	KL	B	K	+/-	Jabatan	KLS	B	K	+/-
Lektor Kepala	11	1	2	-1	Lektor Kepala	11	1	2	-1
Lektor	9	3	4	-1	Lektor	9	0	2	-2
Pranata Laboratorium Pendidikan Ahli Muda	9	0	1	-1	Pranata Laboratorium Pendidikan Ahli Muda	9	0	1	-1
Asisten Ahli	8	0	4	-4	Asisten Ahli	8	0	9	-9
Pranata Laboratorium Pendidikan Ahli Pertama	8	0	2	-2	Pranata Laboratorium Pendidikan Ahli Pertama	8	0	2	-2

Pranata Laboratorium Pendidikan Penyelia	8	0	1	-1
Pranata Laboratorium Pendidikan Mahir	7	0	2	-2
Pranata Laboratorium Pendidikan Terampil	6	0	1	-1
Analisis Laboratorium Pendidikan	7	2	1	1
Pengembang Program Studi	7	2	1	1
Pengelola Data	6	1	2	-1
Pengelola Laboratorium	5	0	1	-1

Pranata Laboratorium Pendidikan Penyelia	8	0	1	-1
Pranata Laboratorium Pendidikan Mahir	7	0	2	-2
Pranata Laboratorium Pendidikan Terampil	6	0	1	-1
Analisis Laboratorium Pendidikan	7	1	1	0
Pengembang Program Studi	7	1	2	-1
Pengelola Data	6	5	2	3
Pengelola Laboratorium	5	1	1	0

**Ketua Prodi Sarjana Terapan Gizi dan Dietetika**

Jabatan	M	B	K	+/-
Lektor Kepala	11	1	2	-1
Lektor	9	3	4	-1
Pranata Laboratorium Pendidikan Ahli Muda	9	0	1	-1
Asisten Ahli	8	0	7	-7
Pranata Laboratorium Pendidikan Ahli Pertama	8	0	2	-2
Pranata Laboratorium Pendidikan Penyelia	8	0	1	-1
Pranata Laboratorium Pendidikan Mahir	7	0	2	-2

Pranata Laboratorium Pendidikan Terampil	6	0	1	-1
Analisis Laboratorium Pendidikan	7	0	1	-1
Pengembang Program Studi	7	2	1	1
Pengelola Data	6	3	2	1
Pengelola Laboratorium	5	0	1	-1

Keterangan:

\* : JF penyetaraan yang kelasnya berbeda dengan JF non penyetaraan

\*\* : JF penyetaraan yang kelasnya sama dengan JF non penyetaraan

19. POLTEKKES KEMENKES KENDARI

PEGAWAI 139 ORANG TERDIRI DARI :				
Es.I : 0	Es.III : 0	JF : 75		
Es.II : 0	Es.IV : 2	JP : 62		

<b>DIREKTUR POLTEKKES KEMENKES KENDARI</b>
<b>Kelas 13</b>

Ket :
KLS : Kelas Jabatan
B : Bezetting (Keadaan Pegawai)
K : Kebutuhan (Berdasarkan ABK)
+/- : Selisih

<b>Wakil Direktur Bidang Akademik</b>
---------------------------------------

<b>Wakil Direktur Bidang Keuangan, Kepegawaian, dan Administrasi Umum</b>
---

<b>Wakil Direktur Bidang Kemahasiswaan dan Kerja Sama</b>
---

<b>Ketua Satuan Pengawas Internal</b>
---------------------------------------

Jabatan	KLS	B	K	+/-
Analisis Penyelesaian Laporan Hasil Pemeriksaan	7	0	2	-2

Jabatan	KLS	B	K	+/-
Arsiparis Ahli Madya	11	0	1	-1
Analisis Pengelolaan Keuangan APBN Ahli Muda	10	0	2	-2

Jabatan	KLS	B	K	+/-
Analisis Hukum Ahli Muda	9	0	1	-1
Pranata Hubungan Masyarakat Ahli Muda**	9	1	1	0
Analisis Hukum Ahli Pertama	8	0	1	-1

<b>Kepala Pusat Penelitian dan Pengabdian Kepada Masyarakat</b>					<b>Kepala Unit Teknologi Informasi</b>					<b>Kepala Subbagian Administrasi Akademik</b>					<b>Kepala Subbagian Administrasi Umum</b>				
										<b>Kelas 10</b>					<b>Kelas 10</b>				
<b>Jabatan</b>	<b>KLS</b>	<b>B</b>	<b>K</b>	<b>+/-</b>	<b>Jabatan</b>	<b>KLS</b>	<b>B</b>	<b>K</b>	<b>+/-</b>	<b>Jabatan</b>	<b>KLS</b>	<b>B</b>	<b>K</b>	<b>+/-</b>	<b>Jabatan</b>	<b>KLS</b>	<b>B</b>	<b>K</b>	<b>+/-</b>
Analisis Data dan Informasi	7	0	1	-1	Pranata Komputer Ahli Muda	9	0	1	-1	Arsiparis Ahli Pertama	8	0	1	-1	Analisis Kepegawaian Ahli Muda	9	0	1	-1
Pengelola Data	6	0	1	-1	Pranata Komputer Ahli Pertama	8	0	2	-2	Arsiparis Terampil	6	0	1	-1	Arsiparis Ahli Muda	9	0	3	-3
															Perancang Peraturan Perundang-undangan Ahli Pertama	8	0	1	-1
															Arsiparis Mahir	7	0	1	-1
															Analisis Data dan Informasi	7	0	1	-1
															Pengelola Data	6	2	2	0
															Pengadministrasi Umum	3	0	2	-2



Pengadministrasi Umum	3	0	1	-1
-----------------------	---	---	---	----

Pranata Komputer Penyelia	8	0	1	-1
Pranata Komputer Mahir	7	1	2	-1
Pranata Komputer Terampil	6	0	4	-4

Analisis Data dan Informasi	7	2	2	0
Pengelola Data	6	1	2	-1

Pranata Keuangan APBN Penyelia	9	0	2	-2
Analisis Pengelolaan Keuangan APBN Ahli Pertama	8	0	2	-2
Analisis Kepegawaian Ahli Pertama	8	0	2	-2
Arsiparis Ahli Pertama	8	0	2	-2
Perencana Ahli Pertama	8	0	2	-2
Arsiparis Ahli Penyelia	8	0	3	-3
Pranata Keuangan APBN Mahir	8	0	2	-2
Arsiparis Mahir	7	0	2	-2
Analisis Kepegawaian Mahir	7	0	1	-1
Penata Laksana Barang Terampil	7	0	2	-2

**Kepala Pusat Pengembangan Pendidikan**

**Kepala Unit Laboratorium Terpadu**

Jabatan	KLS	B	K	+/-
Pengembang Teknologi Pembelajaran Ahli Muda	9	0	2	-2
Pengembang Teknologi Pembelajaran Ahli Pertama	8	0	3	-3
Analisis Data dan Informasi	7	0	1	-1

Jabatan	KLS	B	K	+/-
Analisis Laboratorium Pendidikan	7	0	1	-1
Pengelola Laboratorium	5	0	1	-1
Pengadministrasi Umum	3	0	1	-1

Pengadminis- trasi Umum	3	0	1	-1					
<b>Kepala Pusat Penjaminan Mutu</b>					<b>Kepala Unit Perpustakaan Terpadu</b>				
<b>Jabatan</b>	<b>KLS</b>	<b>B</b>	<b>K</b>	<b>+/-</b>	<b>Jabatan</b>	<b>KLS</b>	<b>B</b>	<b>K</b>	<b>+/-</b>
Analisis Data dan Informasi	7	0	1	-1	Pustakawan Ahli Madya	11	0	1	-1
Pengelola Data	6	1	1	0	Pustakawan Ahli Muda	9	1	1	0
Pengadminis- trasi Umum	3	0	1	-1	Pustakawan Ahli Pertama	8	1	1	0
					Pustakawan Penyelia	8	1	1	0
					Pustakawan Mahir	7	1	1	0
					Pustakawan Terampil	6	0	3	-3

Penyusun Rencana Pengadaan Sarana dan Prasarana	7	0	2	-2
Pranata Keuangan APBN Terampil	7	0	1	-1
Arsiparis Terampil	6	0	2	-2
Analisis Kepegawaian Terampil	6	0	1	-1
Analisis Barang Milik Negara	7	1	1	0
Analisis Keuangan	7	2	1	1
Analisis Sumber Daya Manusia Aparatur	7	1	0	1
Bendahara	7	2	1	1
Penyuluh Kearsipan	7	1	0	1
Penyusun Program Anggaran dan Komandan	7	1	1	0
Petugas Keamanan	6	0	1	-1
Pengelola Barang Milik	6	1	2	-1

<b>Kepala Unit Pengembangan Bahasa</b>				
<b>Jabatan</b>	<b>KLS</b>	<b>B</b>	<b>K</b>	<b>+/-</b>
Analisis Data dan Informasi	7	0	1	-1
Pengelola Data	6	1	1	0
Pengadministrasi Umum	3	0	1	-1

Pengelola Data	6	4	2	2
Pengelola Keuangan	6	3	1	2
Sekretaris	6	0	1	-1
Pengelola Instalasi Air dan Listrik	5	0	2	-2
Petugas Keamanan	5	1	10	-9
Pranata Kearsipan	5	1	3	-2
Pemelihara Sarana dan	3	0	2	-2
Pengadministrasi Umum	3	1	3	-2
Pengemudi	3	1	10	-9
Pramu Bakti	3	1	6	-5

<b>Ketua Jurusan Keperawatan</b>				
<b>Ketua Prodi DIII Keperawatan</b>				
<b>Jabatan</b>	<b>KLS</b>	<b>B</b>	<b>K</b>	<b>+/-</b>
Lektor Kepala	11	4	15	-11
Lektor	9	12	16	-4

<b>Ketua Jurusan Kebidanan</b>				
<b>Ketua Prodi DIII Kebidanan</b>				
<b>Jabatan</b>	<b>KLS</b>	<b>B</b>	<b>K</b>	<b>+/-</b>
Lektor Kepala	11	2	5	-3
Lektor	9	7	9	-2

<b>Ketua Jurusan Gizi</b>				
<b>Ketua Prodi DIII Gizi</b>				
<b>Jabatan</b>	<b>KLS</b>	<b>B</b>	<b>K</b>	<b>+/-</b>
Lektor Kepala	11	4	4	0
Lektor	9	8	10	-2

<b>Ketua Jurusan Analisis Kesehatan</b>				
<b>Ketua Prodi DIII Teknologi Laboratorium Medis</b>				
<b>Jabatan</b>	<b>KLS</b>	<b>B</b>	<b>K</b>	<b>+/-</b>
Lektor Kepala	11	2	4	-2
Lektor	9	2	5	-3

Pranata Laboratorium Pendidikan Ahli Muda	9	0	1	-1
Asisten Ahli	8	0	9	-9
Pranata Laboratorium Pendidikan Ahli Pertama	8	0	2	-2
Pranata Laboratorium Pendidikan Penyelia	8	0	1	-1
Pranata Laboratorium Pendidikan Mahir	7	0	2	-2
Pranata Laboratorium Pendidikan Terampil	6	0	1	-1
Analisis Laboratorium Pendidikan	7	2	1	1
Pengembang Program Studi	7	5	3	2
Pengelola Data	6	2	2	0
Pengelola Laboratorium	5	0	1	-1

Pranata Laboratorium Pendidikan Ahli Muda	9	0	1	-1
Asisten Ahli	8	1	3	-2
Pranata Laboratorium Pendidikan Ahli Pertama	8	0	2	-2
Pranata Laboratorium Pendidikan Penyelia	8	0	1	-1
Pranata Laboratorium Pendidikan Mahir	7	0	2	-2
Pranata Laboratorium Pendidikan Terampil	6	0	1	-1
Analisis Laboratorium Pendidikan	7	3	1	2
Pengembang Program Studi	7	1	1	0
Pengelola Data	6	1	2	-1
Pengelola Laboratorium	5	0	1	-1

Pranata Laboratorium Pendidikan Ahli Muda	9	0	1	-1
Asisten Ahli	8	0	1	-1
Pranata Laboratorium Pendidikan Ahli Pertama	8	0	2	-2
Pranata Laboratorium Pendidikan Penyelia	8	0	1	-1
Pranata Laboratorium Pendidikan Mahir	7	0	2	-2
Pranata Laboratorium Pendidikan Terampil	7	0	2	-2
Pranata Laboratorium Pendidikan Terampil	6	0	1	-1
Analisis Kepegawaian Terampil	6	0	1	-1
Analisis Laboratorium Pendidikan	7	3	1	2
Pengembang Program Studi	7	3	2	1
Pengelola Barang Milik Negara	6	0	1	-1

Pranata Laboratorium Pendidikan Ahli Muda	9	0	1	-1
Asisten Ahli	8	3	6	-3
Pranata Laboratorium Pendidikan Ahli Pertama	8	0	2	-2
Pranata Laboratorium Pendidikan Penyelia	8	0	1	-1
Pranata Laboratorium Pendidikan Mahir	7	0	2	-2
Pranata Laboratorium Pendidikan Terampil	6	0	1	-1
Analisis Laboratorium Pendidikan	7	1	1	0
Pengembang Program Studi	7	4	2	2
Pengelola Data	6	2	2	0
Pengelola Laboratorium	5	0	1	-1

<b>Ketua Prodi DIII Keperawatan Buton</b>					<b>Ketua Prodi Sarjana Terapan Kebidanan</b>					<b>Ketua Prodi Sarjana Terapan Gizi dan Dietetika</b>				
Jabatan	KLS	B	K	+/-	Jabatan	KLS	B	K	+/-	Jabatan	KLS	B	K	+/-
Lektor Kepala	11	0	1	-1	Lektor Kepala	11	2	4	-2	Lektor Kepala	11	5	5	0
Lektor	9	0	2	-2	Lektor	9	7	8	-1	Lektor	9	4	6	-2
Pranata Laboratorium Pendidikan Ahli Muda	9	0	1	-1	Pranata Laboratorium Pendidikan Ahli Muda	9	0	1	-1	Pranata Laboratorium Pendidikan Ahli Muda	9	0	1	-1
Asisten Ahli	8	0	3	-3	Asisten Ahli	8	2	4	-2	Asisten Ahli	8	2	2	0
Pranata Laboratorium Pendidikan Ahli Pertama	8	4	2	2	Pranata Laboratorium Pendidikan Ahli Pertama	8	0	2	-2	Pranata Laboratorium Pendidikan Ahli Pertama	8	0	2	-2
										Pengelola Data	6	2	2	0
										Pengelola Keuangan	6	0	1	-1
										Pengelola Instalasi Air dan Listrik	5	0	1	-1
										Pengelola Kepegawaian	5	0	1	-1
										Pengelola Laboratorium	5	0	1	-1
										Petugas Keamanan	5	1	2	-1
										Pranata Kearsipan	5	0	1	-1
										Pengadministrasi Umum	3	1	1	0
										Pengemudi	3	0	2	-2
										Pramu Bakti	3	0	1	-1

Pranata Laboratorium Pendidikan Penyelia	8	0	1	-1
Pranata Laboratorium Pendidikan Mahir	7	0	2	-2
Arsiparis Terampil	6	0	1	-1
Pranata Laboratorium Pendidikan Terampil	6	0	1	-1
Analisis Kepegawaian Terampil	6	0	1	-1
Analisis Laboratorium Pendidikan	7	4	4	0
Pengembang Program Studi	7	5	5	0
Pengelola Barang Milik Negara	6	0	1	-1
Pengelola Data	6	0	2	-2
Pengelola Keuangan	6	0	1	-1
Pengelola Instalasi Air dan Listrik	5	0	1	-1

Pranata Laboratorium Pendidikan Penyelia	8	0	1	-1
Pranata Laboratorium Pendidikan Mahir	7	0	2	-2
Pranata Laboratorium Pendidikan Terampil	6	0	1	-1
Analisis Laboratorium Pendidikan	7	2	1	1
Pengembang Program Studi	7	2	1	1
Pengelola Data	6	0	2	-2
Pengelola Laboratorium	5	0	1	-1

Pranata Laboratorium Pendidikan Penyelia	8	0	1	-1
Pranata Laboratorium Pendidikan Mahir	7	0	2	-2
Pranata Laboratorium Pendidikan Terampil	6	0	1	-1
Analisis Laboratorium Pendidikan	7	4	1	3
Pengembang Program Studi	7	2	2	0
Pengelola Data	6	0	2	-2
Pengelola Laboratorium	5	0	1	-1

Pengelola Kepegawaian	5	0	1	-1
Pengelola Laboratorium	5	0	1	-1
Petugas Keamanan	5	0	2	-2
Pranata Kearsipan	5	0	1	-1
Pengadministrasi Umum	3	0	1	-1
Pengemudi	3	0	1	-1
Pramu Bakti	3	0	1	-1

Keterangan:

- \* : JF penyetaraan yang kelasnya berbeda dengan JF non penyetaraan
- \*\* : JF penyetaraan yang kelasnya sama dengan JF non penyetaraan

20. POLTEKKES KEMENKES KUPANG

PEGAWAI 300 ORANG TERDIRI DARI :				
Es.I : 0	Es.III : 0	JF : 185		
Es.II : 0	Es.IV : 2	JP : 113		

<b>DIREKTUR POLTEKKES KEMENKES KUPANG</b>
<b>Kelas 13</b>

Ket :
KLS : Kelas Jabatan
B : Bezetting (Keadaan Pegawai)
K : Kebutuhan (Berdasarkan ABK)
+/- : Selisih

Jabatan	KLS	B	K	+/-
Guru Besar/ Profesor	13	0	1	-1

**Wakil Direktur Bidang Akademik**

**Wakil Direktur Bidang  
Keuangan, Kepegawaian, dan  
Administrasi Umum**

**Wakil Direktur Bidang  
Kemahasiswaan dan Kerja Sama**

**Ketua Satuan Pengawas Internal**

Jabatan	KLS	B	K	+/-
Analisis Penyelesaian Laporan Hasil Pemeriksaan	7	0	2	-2

Jabatan	KLS	B	K	+/-
Arsiparis Ahli Madva	11	0	1	-1
Analisis Pengelolaan Keuangan APBN Ahli Muda	10	0	2	-2

Jabatan	KLS	B	K	+/-
Analisis Hukum Ahli Muda	9	0	1	-1
Pranata Hubungan Masyarakat Ahli Muda**	9	1	1	0
Analisis Hukum Ahli Pertama	8	0	1	-1



Perancang Peraturan Perundang-undangan Ahli Pertama	8	0	1	-1
Arsiparis Mahir	7	0	1	-1
Analisis Data dan Informasi	7	0	1	-1
Pengelola Data	6	1	2	-1

Kepala Pusat Penelitian dan Pengabdian Kepada Masyarakat				
Jabatan	KLS	B	K	+/-
Analisis Data dan Informasi	7	0	1	-1
Pengelola Data	6	0	1	-1
Pengadministrasi Umum	3	0	1	-1

Kepala Unit Teknologi Informasi				
Jabatan	KLS	B	K	+/-
Pranata Komputer Ahli Muda	9	1	1	0
Pranata Komputer Ahli Pertama	8	1	2	-1
Pranata Komputer Penyelia	8	0	1	-1
Pranata Komputer Mahir	7	0	2	-2
Pranata Komputer Terampil	6	0	4	-4

Kepala Subbagian Administrasi Akademik				
Kelas 10				
Jabatan	KLS	B	K	+/-
Arsiparis Ahli Pertama	8	0	1	-1
Arsiparis Terampil	6	0	1	-1
Analisis Data dan Informasi	7	2	2	0
Penyuluh Kearsipan	7	0	2	-2
Pengelola Data	6	0	2	-2

Kepala Subbagian Administrasi Umum				
Kelas 10				
Jabatan	KLS	B	K	+/-
Analisis Kepegawaian Ahli Muda	9	0	1	-1
Arsiparis Ahli Muda	9	1	3	-2
Pranata Keuangan APBN Penyelia	9	0	2	-2
Analisis Anggaran Ahli Pertama	8	0	1	-1
Analisis Pengelolaan Keuangan	8	1	2	-1
Analisis Kepegawaian Ahli Pertama	8	2	2	0

Kepala Pusat Pengembangan Pendidikan					Kepala Unit Laboratorium Terpadu				
Jabatan	KLS	B	K	+/-	Jabatan	KLS	B	K	+/-
Pengembang Teknologi Pembelajaran Ahli Muda	9	1	2	-1	Analisis Laboratorium Pendidikan	7	0	1	-1
Pengembang Teknologi Pembelajaran Ahli Pertama	8	0	3	-3	Pengelola Laboratorium	5	0	1	-1
Analisis Data dan Informasi	7	0	1	-1	Pengadministrasi Umum	3	0	1	-1
Pengadministrasi Umum	3	0	1	-1					

Kepala Pusat Penjaminan Mutu					Kepala Unit Perpustakaan Terpadu				
Jabatan	KLS	B	K	+/-	Jabatan	KLS	B	K	+/-
Analisis Data dan Informasi	7	0	1	-1	Pustakawan Ahli Madya	11	0	1	-1
Pengelola Data	6	0	1	-1	Pustakawan Ahli Muda	9	0	1	-1

Arsiparis Ahli Pertama	8	1	2	-1
Perencana Ahli Pertama	8	0	2	-2
Arsiparis Penyelia	8	0	3	-3
Pranata Keuangan APBN Mahir	8	0	2	-2
Arsiparis Mahir	7	0	2	-2
Analisis Kepegawaian Mahir	7	0	1	-1
Penata Laksana Barang	7	0	2	-2
Pranata Keuangan APBN Terampil	7	0	1	-1
Arsiparis Terampil	6	0	2	-2
Analisis Kepegawaian Terampil	6	1	1	0
Analisis Barang Milik Negara	7	0	1	-1
Analisis Keuangan	7	4	1	3
Analisis Sumber Daya Manusia Aparatur	7	0	1	-1

Pengadminis- trasi Umum	3	0	1	-1
----------------------------	---	---	---	----

Pustakawan Ahli Pertama	8	0	1	-1
Pustakawan Penyelia	8	0	3	-3
Pustakawan Mahir	7	1	3	-2
Pustakawan Terampil	6	0	3	-3
Pengelola Perpustakaan	5	1	1	0

**Kepala Unit Pengembangan  
Bahasa**

Jabatan	KLS	B	K	+/-
Analisis Data dan Informasi	7	0	1	-1
Pengelola Data	6	0	1	-1
Pengadminis- trasi Umum	3	0	1	-1

Bendahara	7	1	1	0
Penyusun Program Anggaran dan Pelaporan	7	0	1	-1
Penyusun Rencana Pengadaan	7	1	2	-1
Komandan Petugas Keamanan	6	0	1	-1
Pengelola Barang Milik Negara	6	3	2	1
Pengelola Keuangan	6	2	4	-2
Sekretaris	6	0	1	-1
Pengelola Instalasi Air dan Listrik	5	2	2	0
Pranata Kearsipan	5	22	17	5
Petugas Keamanan	5	0	11	-11
Pemelihara Sarana dan Prasarana	3	1	2	-1
Pengadminis- trasi Umum	3	4	4	0
Pengemudi	3	1	8	-7

**Kepala Unit Pengelola Usaha**

Jabatan	KLS	B	K	+/-
Analisis Keuangan	7	0	1	-1
Pengelola Keuangan	6	0	2	-2

Pramu Bakti	3	0	10	-10
-------------	---	---	----	-----

Ketua Jurusan Keperawatan					Ketua Jurusan Kebidanan					Ketua Jurusan Keperawatan Gigi					Ketua Jurusan Gizi					Ketua Jurusan Analisis Kesehatan				
Ketua Prodi DIII Keperawatan Kupang					Ketua Prodi DIII Kebidanan					Ketua Prodi DIII Kesehatan Gigi					Ketua Prodi DIII Gizi					Ketua Prodi DIII Teknologi Laboratorium Medis				
Jabatan	KLS	B	K	+/-	Jabatan	KLS	B	K	+/-	Jabatan	KLS	B	K	+/-	Jabatan	KLS	B	K	+/-	Jabatan	KLS	B	K	+/-
Lektor Kepala	11	6	9	-3	Lektor Kepala	11	0	9	-9	Lektor Kepala	11	0	5	-5	Lektor Kepala	11	0	2	-2	Lektor Kepala	11	0	5	-5
Lektor	9	15	17	-2	Lektor	9	15	13	2	Lektor	9	6	5	1	Lektor	9	6	6	0	Lektor	9	4	4	0
Pranata Laboratorium Pendidikan Ahli Muda	9	0	1	-1	Pranata Laboratorium Pendidikan Ahli Muda	9	0	1	-1	Pranata Laboratorium Pendidikan Ahli Muda	9	0	1	-1	Pranata Laboratorium Pendidikan Ahli Muda	9	0	1	-1	Pranata Laboratorium Pendidikan Ahli Muda	9	0	1	-1
Asisten Ahli	8	2	2	0	Asisten Ahli	8	6	8	-2	Asisten Ahli	8	7	8	-1	Asisten Ahli	8	9	9	0	Asisten Ahli	8	5	8	-3
Pranata Laboratorium Pendidikan Ahli Pertama	8	0	2	-2	Pranata Laboratorium Pendidikan Ahli Pertama	8	1	2	-1	Pranata Laboratorium Pendidikan Ahli Pertama	8	1	2	-1	Pranata Laboratorium Pendidikan Ahli Pertama	8	2	2	0	Pranata Laboratorium Pendidikan Ahli Pertama	8	2	2	0
Pranata Laboratorium Pendidikan Penyelia	8	0	1	-1	Pranata Laboratorium Pendidikan Penyelia	8	0	1	-1	Pranata Laboratorium Pendidikan Penyelia	8	1	1	0	Pranata Laboratorium Pendidikan Penyelia	8	0	1	-1	Pranata Laboratorium Pendidikan Penyelia	8	0	1	-1
Pranata Laboratorium Pendidikan Mahir	7	0	2	-2	Pranata Laboratorium Pendidikan Mahir	7	2	2	0	Pranata Laboratorium Pendidikan Mahir	7	0	2	-2	Pranata Laboratorium Pendidikan Mahir	7	0	2	-2	Pranata Laboratorium Pendidikan Mahir	7	0	2	-2
Pranata Laboratorium Pendidikan Terampil	6	0	1	-1	Pranata Laboratorium Pendidikan Terampil	6	0	1	-1	Pranata Laboratorium Pendidikan Terampil	6	2	1	1	Pranata Laboratorium Pendidikan Terampil	6	0	1	-1	Pranata Laboratorium Pendidikan Terampil	6	0	1	-1
Analisis Laboratorium Pendidikan	7	0	1	-1	Analisis Laboratorium Pendidikan	7	0	1	-1	Analisis Laboratorium Pendidikan	7	0	1	-1	Analisis Laboratorium Pendidikan	7	0	1	-1	Analisis Laboratorium Pendidikan	7	0	1	-1

Pengembang Program Studi	7	0	2	-2
Pengelola Data	6	0	2	-2
Pengelola Laboratorium	5	0	1	-1
<b>Ketua Prodi DIII Keperawatan Ende</b>				
<b>Jabatan</b>	<b>KLS</b>	<b>B</b>	<b>K</b>	<b>+/-</b>
Lektor Kepala	11	1	7	-6
Lektor	9	8	8	0
Pranata Laboratorium Pendidikan Ahli Muda	9	0	1	-1
Asisten Ahli	8	6	7	-1
Pranata Laboratorium Pendidikan Ahli Pertama	8	0	2	-2
Pranata Laboratorium Pendidikan Penyelia	8	0	1	-1
Pranata Laboratorium Pendidikan Mahir	7	0	2	-2
Pranata Laboratorium Pendidikan Terampil	6	1	1	0
Analisis Kepegawaian Terampil	6	0	1	-1
Pengembang Program Studi	7	0	2	-2
Pengelola Data	6	5	2	3
Pengelola Laboratorium	5	0	1	-1
<b>Ketua Prodi Sarjana Terapan Kebidanan</b>				
<b>Jabatan</b>	<b>KLS</b>	<b>B</b>	<b>K</b>	<b>+/-</b>
Lektor Kepala	11	0	1	-1
Lektor	9	0	4	-4
Pranata Laboratorium Pendidikan Ahli Muda	9	0	1	-1
Asisten Ahli	8	0	1	-1
Pranata Laboratorium Pendidikan Ahli Pertama	8	0	2	-2
Pranata Laboratorium Pendidikan Penyelia	8	0	1	-1
Pranata Laboratorium Pendidikan Mahir	7	0	2	-2
Pranata Laboratorium Pendidikan Terampil	6	0	1	-1
Analisis Laboratorium Pendidikan	7	0	1	-1
Pengembang Program Studi	7	0	4	-4
Pengelola Data	6	4	2	2
Pengelola Laboratorium	5	0	1	-1
Pengembang Program Studi	7	0	2	-2
Pengelola Data	6	2	2	0
Pengelola Laboratorium	5	0	1	-1
Pengembang Program Studi	7	1	4	-3
Pengelola Data	6	5	2	3
Pengelola Laboratorium	5	0	1	-1

Analisis Laboratorium Pendidikan	7	0	1	-1
Pengembang Program Studi	7	1	1	0
Pengelola Barang Milik Negara	6	0	1	-1
Pengelola Data	6	1	2	-1
Pengelola Keuangan	6	1	1	0
Pengelola Instalasi Air dan Listrik	5	0	2	-2
Pengelola Kepegawaian	5	0	1	-1
Pengelola Laboratorium	5	0	1	-1
Petugas Keamanan	5	2	2	0
Pranata Kearsipan	5	3	3	0
Pengadministrasi Umum	3	2	2	0
Pengemudi	3	1	2	-1
Pramu Bakti	3	0	1	-1

**Ketua Prodi DIII Keperawatan Sumba Timur**

Jabatan	KLS	B	K	+/-
Lektor Kepala	11	0	6	-6
Lektor	9	5	6	-1
Pranata Laboratorium Pendidikan Ahli Muda	9	1	1	0
Asisten Ahli	8	1	13	-12

Pengembang Program Studi	7	0	1	-1
Pengelola Data	6	0	2	-2
Pengelola Laboratorium	5	0	1	-1

Pranata Laboratorium Pendidikan Ahli Pertama	8	0	2	-2
Pranata Laboratorium Pendidikan Penyelia	8	0	1	-1
Pranata Laboratorium Pendidikan Mahir	7	0	2	-2
Pranata Laboratorium Pendidikan Terampil	6	0	1	-1
Analisis Kepegawaian Terampil	6	0	1	-1
Analisis Laboratorium Pendidikan	7	0	1	-1
Pengembang Program Studi	7	1	6	-5
Pengelola Barang Milik Negara	6	0	1	-1
Pengelola Data	6	12	2	10
Pengelola Keuangan	6	0	1	-1
Pengelola Instalasi Air dan Listrik	5	0	2	-2
Pengelola Kepegawaian	5	0	1	-1
Pengelola Laboratorium	5	0	1	-1

Petugas Keamanan	5	3	3	0
Pranata Kearsipan	5	4	4	0
Pengadministrasi Umum	3	2	3	-1
Pengemudi	3	0	2	-2
Pramu Bakti	3	1	1	0

**Ketua Prodi DIII Keperawatan Waikabubak**

Jabatan	KLS	B	K	+/-
Lektor Kepala	11	0	4	-4
Lektor	9	1	2	-1
Pranata Laboratorium Pendidikan Ahli Muda	9	0	1	-1
Asisten Ahli	8	1	7	-6
Pranata Laboratorium Pendidikan Ahli Pertama	8	2	2	0
Pranata Laboratorium Pendidikan Penyelia	8	0	1	-1
Pranata Laboratorium Pendidikan Mahir	7	0	2	-2
Pranata Laboratorium Pendidikan Terampil	6	0	1	-1
Analisis Kepegawaian Terampil	6	0	1	-1



Analisis Laboratorium Pendidikan	7	0	1	-1
Pengembang Program Studi	7	3	5	-2
Pengelola Barang Milik Negara	6	0	1	-1
Pengelola Data	6	7	2	5
Pengelola Keuangan	6	0	1	-1
Pengelola Instalasi Air dan Listrik	5	0	2	-2
Pengelola Kepegawaian	5	0	1	-1
Pengelola Laboratorium	5	0	1	-1
Petugas Keamanan	5	0	2	-2
Pranata Kearsipan	5	0	1	-1
Pengadminis- trasi Umum	3	0	1	-1
Pengemudi	3	0	1	-1
Pramu Bakti	3	0	1	-1
<b>Ketua Prodi Sarjana Terapan Keperawatan</b>				
<b>Jabatan</b>	<b>KLS</b>	<b>B</b>	<b>K</b>	<b>+/-</b>
Lektor Kepala	11	0	3	-3
Lektor	9	5	7	-2
Pranata Laboratorium Pendidikan Ahli Muda	9	1	1	0
Asisten Ahli	8	1	4	-3

Pranata Laboratorium Pendidikan Ahli Pertama	8	0	2	-2
Pranata Laboratorium Pendidikan Penyelia	8	0	1	-1
Pranata Laboratorium Pendidikan Mahir	7	0	2	-2
Pranata Laboratorium Pendidikan Terampil	6	0	1	-1
Analisis Laboratorium Pendidikan	7	0	1	-1
Pengembang Program Studi	7	0	1	-1
Pengelola Data	6	1	2	-1
Pengelola Laboratorium	5	0	1	-1

**Ketua Prodi Profesi Ners**

Jabatan	KLS	B	K	+/-
Lektor Kepala	11	0	1	-1
Lektor	9	3	3	0
Pranata Laboratorium Pendidikan Ahli Muda	9	0	1	-1
Asisten Ahli	8	1	2	-1
Pranata Laboratorium Pendidikan Ahli Pertama	8	0	2	-2

Pranata Laboratorium Pendidikan Penyelia	8	0	1	-1
Pranata Laboratorium Pendidikan Mahir	7	0	2	-2
Pranata Laboratorium Pendidikan Terampil	6	0	1	-1
Analisis Laboratorium Pendidikan	7	0	1	-1
Pengembang Program Studi	7	0	1	-1
Pengelola Data	6	0	2	-2
Pengelola Laboratorium	5	0	1	-1

<b>Ketua Jurusan Farmasi</b>					<b>Ketua Jurusan Kesehatan Lingkungan</b>				
<b>Ketua Prodi DIII Farmasi</b>					<b>Ketua Prodi DIII Sanitasi</b>				
<b>Jabatan</b>	<b>KLS</b>	<b>B</b>	<b>K</b>	<b>+/-</b>	<b>Jabatan</b>	<b>KLS</b>	<b>B</b>	<b>K</b>	<b>+/-</b>
Lektor Kepala	11	4	7	-3	Lektor Kepala	11	2	4	-2
Lektor	9	5	6	-1	Lektor	9	17	17	0
Pranata Laboratorium Pendidikan Ahli Muda	9	1	1	0	Pranata Laboratorium Pendidikan Ahli Muda	9	0	1	-1
Asisten Ahli	8	5	10	-5	Asisten Ahli	8	4	4	0
Pranata Laboratorium Pendidikan Ahli Pertama	8	0	2	-2	Pranata Laboratorium Pendidikan Ahli Pertama	8	1	2	-1

Pranata Laboratorium Pendidikan Penyelia	8	0	1	-1	Pranata Laboratorium Pendidikan Penyelia	8	0	1	-1
Pranata Laboratorium Pendidikan Mahir	7	1	2	-1	Pranata Laboratorium Pendidikan Mahir	7	0	2	-2
Pranata Laboratorium Pendidikan Terampil	6	2	1	1	Pranata Laboratorium Pendidikan Terampil	6	0	1	-1
Analisis Laboratorium Pendidikan	7	0	1	-1	Analisis Laboratorium Pendidikan	7	0	1	-1
Pengembang Program Studi	7	1	2	-1	Pengembang Program Studi	7	1	2	-1
Pengelola Data	6	2	2	0	Pengelola Data	6	2	2	0
Pengelola Laboratorium	5	0	1	-1	Pengelola Laboratorium	5	0	1	-1

Keterangan:

\* : JF penyetaraan yang kelasnya berbeda dengan JF non penyetaraan

\*\* : JF penyetaraan yang kelasnya sama dengan JF non penyetaraan

21. POLTEKKES KEMENKES MANADO

PEGAWAI 206 ORANG TERDIRI DARI :				
Es.I : 0	Es.III : 0	JF : 133		
Es.II : 0	Es.IV : 2	JP : 71		

<b>DIREKTUR POLTEKKES KEMENKES MANADO</b>
<b>Kelas 13</b>

Ket :
KLS : Kelas Jabatan
B : Bezetting (Keadaan Pegawai)
K : Kebutuhan (Berdasarkan ABK)
+/- : Selisih

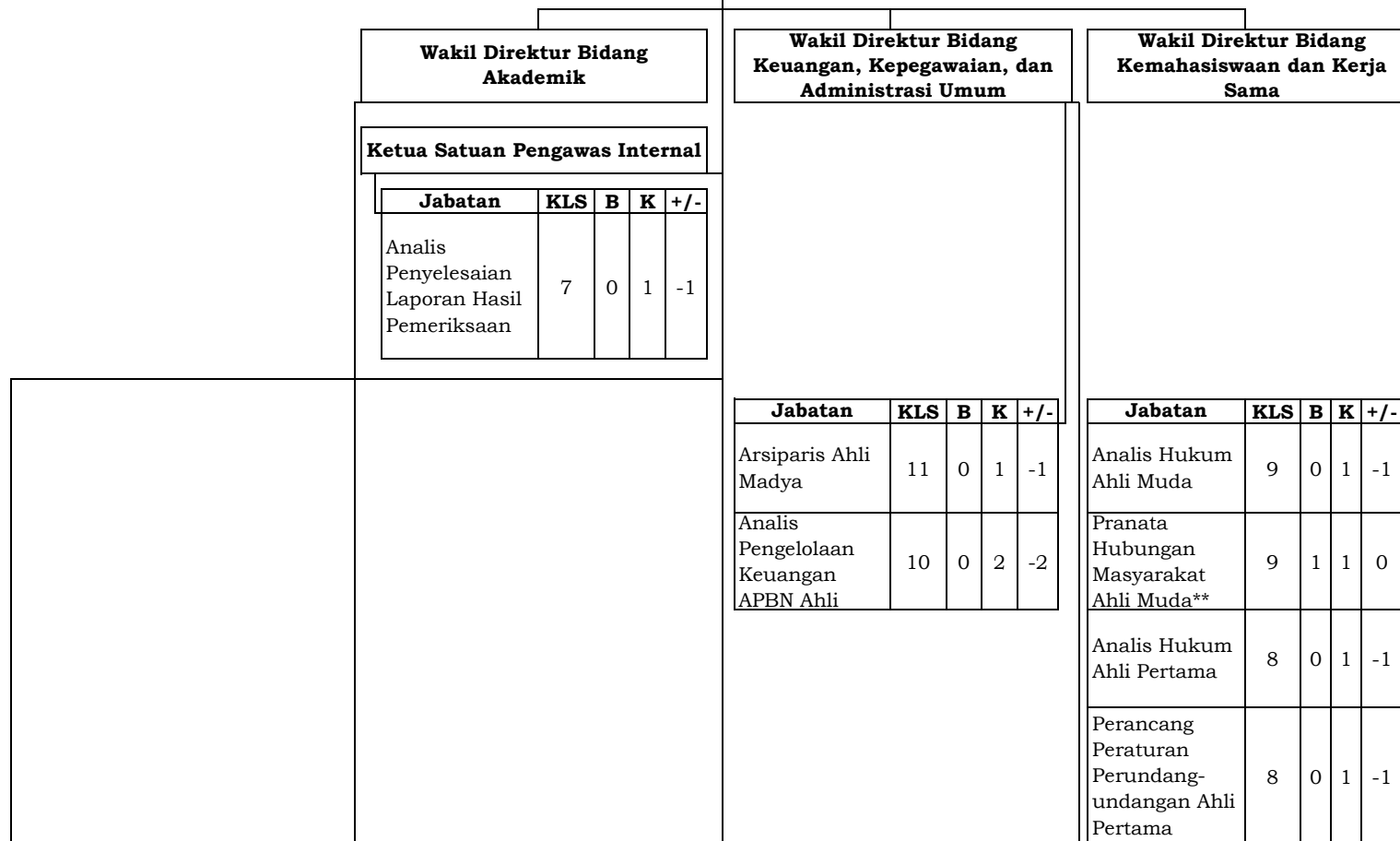

Kepala Pusat Penelitian dan Pengabdian Kepada Masyarakat				
Jabatan	KLS	B	K	+/-
Analisis Data dan Informasi	7	0	1	-1
Pengelola Data	6	0	1	-1
Pengadministrasi Umum	3	0	1	-1

Kepala Unit Teknologi Informasi				
Jabatan	KLS	B	K	+/-
Pranata Komputer Ahli Muda	9	0	1	-1
Pranata Komputer Ahli Pertama	8	0	2	-2
Pranata Komputer Penyelia	8	0	1	-1
Pranata Komputer Mahir	7	0	2	-2
Pranata Komputer Terampil	6	0	4	-4

Kepala Subbagian Administrasi Akademik				
Kelas 10				
Jabatan	KLS	B	K	+/-
Arsiparis Ahli Pertama	8	0	1	-1
Arsiparis Terampil	6	0	1	-1
Analisis Data dan Informasi	7	5	2	3
Pengelola Data	6	3	2	1

Kepala Subbagian Administrasi Umum				
Kelas 10				
Jabatan	KLS	B	K	+/-
Analisis Kepegawaian Ahli Muda	9	0	1	-1
Arsiparis Ahli Muda	9	0	3	-3
Pranata Keuangan APBN Penyelia	9	0	2	-2
Analisis Anggaran Ahli Pertama	8	0	1	-1
Analisis Pengelolaan Keuangan APBN Ahli Pertama	8	0	2	-2
Analisis Kepegawaian Ahli Pertama	8	0	2	-2

Arsiparis Mahir	7	0	1	-1
Analisis Data dan Informasi	7	1	1	0
Pengelola Data	6	2	2	0

Kepala Pusat Pengembangan Pendidikan					Kepala Unit Laboratorium Terpadu				
Jabatan	KLS	B	K	+/-	Jabatan	KLS	B	K	+/-
Pengembang Teknologi Pembelajaran Ahli Muda	9	0	2	-2	Analisis Laboratorium Pendidikan	7	0	1	-1
Pengembang Teknologi Pembelajaran Ahli Pertama	8	0	4	-4	Pengelola Laboratorium	5	0	1	-1
Analisis Data dan Informasi	7	0	1	-1	Pengadministrasi Umum	3	0	1	-1
Pengadministrasi Umum	3	0	1	-1					

Kepala Pusat Penjaminan Mutu					Kepala Unit Perpustakaan Terpadu				
Jabatan	KLS	B	K	+/-	Jabatan	KLS	B	K	+/-
Analisis Data dan Informasi	7	0	1	-1	Pustakawan Ahli Madya	11	0	1	-1
Pengelola Data	6	0	1	-1	Pustakawan Ahli Muda	9	3	3	0

Arsiparis Ahli Pertama	8	0	2	-2
Pengelola Pengadaan Barang/Jasa Ahli Pertama	8	2	0	2
Perencana Ahli Pertama	8	0	2	-2
Arsiparis Penyelia	8	0	3	-3
Pranata Keuangan APBN Mahir	8	0	2	-2
Arsiparis Mahir	7	0	2	-2
Analisis Kepegawaian Mahir	7	0	2	-2
Penata Laksana Barang Terampil	7	0	2	-2
Pranata Keuangan APBN Terampil	7	0	1	-1
Arsiparis Terampil	6	0	2	-2
Analisis Kepegawaian Terampil	6	0	1	-1
Analisis Barang Milik Negara	7	1	2	-1
Analisis Keuangan	7	1	1	0

Pengadminis- trasi Umum	3	0	1	-1
----------------------------	---	---	---	----

Pustakawan Ahli Pertama	8	0	2	-2
Pustakawan Penyelia	8	0	1	-1
Pustakawan Mahir	7	1	2	-1
Pustakawan Terampil	6	1	2	-1

**Kepala Unit Pengembangan  
Bahasa**

Jabatan	KLS	B	K	+/-
Analisis Data dan Informasi	7	0	1	-1
Pengelola Data	6	0	1	-1
Pengadminis- trasi Umum	3	0	1	-1

**Kepala Unit Pengelola Usaha**

Jabatan	KLS	B	K	+/-
Analisis Keuangan	7	0	1	-1
Pengelola Keuangan	6	0	2	-2

Analisis Sumber Daya Manusia Aparatur	7	2	1	1
Bendahara	7	2	1	1
Penyusun Rencana	7	1	3	-2
Komandan Petugas Keamanan	6	0	1	-1
Pengelola Barang Milik Negara	6	1	2	-1
Pengelola Data	6	9	0	9
Pengelola Keuangan	6	1	1	0
Sekretaris	6	0	1	-1
Pengelola Instalasi Air dan Listrik	5	0	2	-2
Petugas Keamanan	5	5	8	-3
Pranata Kearsipan	5	9	9	0
Pemeliharaan Sarana dan Prasarana	3	0	2	-2
Pengadminis- trasi Umum	3	2	9	-7
Pengemudi	3	1	8	-7
Pramu Bakti	3	1	9	-8



Ketua Jurusan Keperawatan					Ketua Jurusan Keperawatan Gigi					Ketua Jurusan Kebidanan					Ketua Jurusan Farmasi					Ketua Jurusan Kesehatan Lingkungan				
Ketua Prodi DIII Keperawatan					Ketua Prodi DIII Kesehatan Gigi					Ketua Prodi DIII Kebidanan					Ketua Prodi DIII Farmasi					Ketua Prodi DIII Sanitasi				
Jabatan	KLS	B	K	+/-	Jabatan	KLS	B	K	+/-	Jabatan	KLS	B	K	+/-	Jabatan	KLS	B	K	+/-	Jabatan	KLS	B	K	+/-
Lektor Kepala	11	7	10	-3	Lektor Kepala	11	2	2	0	Lektor Kepala	11	2	2	0	Lektor Kepala	11	5	6	-1	Lektor Kepala	11	4	4	0
Lektor	9	7	12	-5	Lektor	9	6	6	0	Lektor	9	8	9	-1	Lektor	9	2	2	0	Lektor	9	6	6	0
Pranata Laboratorium Pendidikan Ahli Muda	9	0	1	-1	Pranata Laboratorium Pendidikan Ahli Muda	9	0	1	-1	Pranata Laboratorium Pendidikan Ahli Muda	9	0	1	-1	Pranata Laboratorium Pendidikan Ahli Muda	9	2	1	1	Pranata Laboratorium Pendidikan Ahli Muda	9	0	1	-1
Asisten Ahli	8	0	2	-2	Asisten Ahli	8	0	2	-2	Asisten Ahli	8	0	2	-2	Asisten Ahli	8	0	2	-2	Asisten Ahli	8	1	3	-2
Pranata Laboratorium Pendidikan Ahli Pertama	8	1	2	-1	Pranata Laboratorium Pendidikan Ahli Pertama	8	2	2	0	Pranata Laboratorium Pendidikan Ahli Pertama	8	0	2	-2	Pranata Laboratorium Pendidikan Ahli Pertama	8	2	2	0	Pranata Laboratorium Pendidikan Ahli Pertama	8	0	2	-2
Pranata Laboratorium Pendidikan Penyelia	8	0	1	-1	Pranata Laboratorium Pendidikan Penyelia	8	0	1	-1	Pranata Laboratorium Pendidikan Penyelia	8	0	1	-1	Pranata Laboratorium Pendidikan Penyelia	8	0	1	-1	Pranata Laboratorium Pendidikan Penyelia	8	0	1	-1
Pranata Laboratorium Pendidikan Mahir	7	0	2	-2	Pranata Laboratorium Pendidikan Mahir	7	0	2	-2	Pranata Laboratorium Pendidikan Mahir	7	0	2	-2	Pranata Laboratorium Pendidikan Mahir	7	0	2	-2	Pranata Laboratorium Pendidikan Mahir	7	0	2	-2
Pranata Laboratorium Pendidikan Terampil	6	0	1	-1	Pranata Laboratorium Pendidikan Terampil	6	0	1	-1	Pranata Laboratorium Pendidikan Terampil	6	0	1	-1	Pranata Laboratorium Pendidikan Terampil	6	0	1	-1	Pranata Laboratorium Pendidikan Terampil	6	0	1	-1
Analisis Laboratorium Pendidikan	7	0	1	-1	Analisis Laboratorium Pendidikan	7	0	1	-1	Analisis Laboratorium Pendidikan	7	2	2	0	Analisis Laboratorium Pendidikan	7	0	1	-1	Analisis Laboratorium Pendidikan	7	0	1	-1
Pengembang Program Studi	7	1	1	0	Pengembang Program Studi	7	3	1	2	Pengembang Program Studi	7	1	2	-1	Pengembang Program Studi	7	0	1	-1	Pengembang Program Studi	7	0	1	-1
Pengelola Data	6	1	2	-1	Pengelola Data	6	2	2	0	Pengelola Data	6	1	2	-1	Pengelola Data	6	1	2	-1	Pengelola Data	6	0	2	-2
Pengelola Laboratorium	5	0	1	-1	Pengelola Laboratorium	5	1	1	0	Pengelola Laboratorium	5	0	1	-1	Pengelola Laboratorium	5	2	2	0	Pengelola Laboratorium	5	0	1	-1

<b>Ketua Prodi Profesi Ners</b>				
<b>Jabatan</b>	<b>KLS</b>	<b>B</b>	<b>K</b>	<b>+/-</b>
Lektor Kepala	11	3	1	2
Lektor	9	7	3	4
Pranata Laboratorium Pendidikan Ahli Muda	9	0	1	-1
Asisten Ahli	8	0	1	-1
Pranata Laboratorium Pendidikan Ahli Pertama	8	1	2	-1
Pranata Laboratorium Pendidikan Penyelia	8	0	1	-1
Pranata Laboratorium Pendidikan Mahir	7	0	2	-2
Pranata Laboratorium Pendidikan Terampil	6	0	1	-1
Analisis Laboratorium Pendidikan	7	1	1	0
Pengembang Program Studi	7	0	1	-1
Pengelola Data	6	1	2	-1
Pengelola Laboratorium	5	0	1	-1

<b>Ketua Prodi Sarjana Terapan Kebidanan</b>				
<b>Jabatan</b>	<b>KLS</b>	<b>B</b>	<b>K</b>	<b>+/-</b>
Lektor	9	8	6	2
Pranata Laboratorium Pendidikan Ahli Muda	9	0	1	-1
Pranata Laboratorium Pendidikan Ahli Pertama	8	0	2	-2
Pranata Laboratorium Pendidikan Penyelia	8	0	1	-1
Pranata Laboratorium Pendidikan Mahir	7	0	2	-2
Pranata Laboratorium Pendidikan Terampil	6	0	1	-1
Analisis Laboratorium Pendidikan	7	1	2	-1
Pengembang Program Studi	7	1	1	0
Pengelola Data	6	0	2	-2
Pengelola Laboratorium	5	0	1	-1

<b>Ketua Prodi Sarjana Terapan Sanitasi Lingkungan</b>				
<b>Jabatan</b>	<b>KLS</b>	<b>B</b>	<b>K</b>	<b>+/-</b>
Lektor Kepala	11	4	4	0
Lektor	9	5	3	2
Pranata Laboratorium Pendidikan Ahli Muda	9	0	1	-1
Asisten Ahli	8	1	2	-1
Pranata Laboratorium Pendidikan Ahli Pertama	8	1	2	-1
Pranata Laboratorium Pendidikan Penyelia	8	0	1	-1
Pranata Laboratorium Pendidikan Mahir	7	0	2	-2
Pranata Laboratorium Pendidikan Terampil	6	0	1	-1
Analisis Laboratorium Pendidikan	7	0	1	-1
Pengembang Program Studi	7	0	1	-1
Pengelola Data	6	1	2	-1
Pengelola Laboratorium	5	0	1	-1

<b>Ketua Prodi Sarjana Terapan Promosi Kesehatan</b>				
<b>Jabatan</b>	<b>KLS</b>	<b>B</b>	<b>K</b>	<b>+/-</b>
Lektor Kepala	11	2	2	0
Lektor	9	5	5	0
Pranata Laboratorium Pendidikan Ahli Muda	9	0	1	-1
Pranata Laboratorium Pendidikan Ahli Pertama	8	0	2	-2
Pranata Laboratorium Pendidikan Penyelia	8	0	1	-1
Pranata Laboratorium Pendidikan Mahir	7	0	2	-2
Pranata Laboratorium Pendidikan Terampil	6	0	1	-1
Analisis Laboratorium Pendidikan	7	0	1	-1
Pengembang Program Studi	7	0	1	-1
Pengelola Data	6	1	2	-1
Pengelola Laboratorium	5	0	1	-1

<b>Ketua Jurusan Gizi</b>					<b>Ketua Jurusan Teknologi Laboratorium Medis</b>				
<b>Ketua Prodi DIII Gizi</b>					<b>Ketua Prodi DIII Teknologi Laboratorium Medis</b>				
<b>Jabatan</b>	<b>KLS</b>	<b>B</b>	<b>K</b>	<b>+/-</b>	<b>Jabatan</b>	<b>KLS</b>	<b>B</b>	<b>K</b>	<b>+/-</b>
Lektor Kepala	11	10	10	0	Lektor Kepala	11	0	1	-1
Lektor	9	3	3	0	Lektor	9	5	6	-1
Pranata Laboratorium Pendidikan Ahli Muda	9	0	1	-1	Pranata Laboratorium Pendidikan Ahli Muda	9	0	1	-1
Asisten Ahli	8	0	1	-1	Asisten Ahli	8	1	2	-1
Pranata Laboratorium Pendidikan Ahli Pertama	8	3	2	1	Pranata Laboratorium Pendidikan Ahli Pertama	8	0	2	-2
Pranata Laboratorium Pendidikan Penyelia	8	0	1	-1	Pranata Laboratorium Pendidikan Penyelia	8	0	1	-1
Pranata Laboratorium Pendidikan Mahir	7	0	2	-2	Pranata Laboratorium Pendidikan Mahir	7	0	2	-2
Pranata Laboratorium Pendidikan Terampil	6	1	1	0	Pranata Laboratorium Pendidikan Terampil	6	0	1	-1
Analisis Laboratorium Pendidikan	7	0	1	-1	Analisis Laboratorium Pendidikan	7	1	2	-1
Pengembang Program Studi	7	0	1	-1	Pengembang Program Studi	7	4	3	1
Pengelola Data	6	1	2	-1	Pengelola Data	6	4	2	2
Pengelola Laboratorium	5	0	1	-1	Pengelola Laboratorium	5	0	2	-2

<b>Ketua Prodi Sarjana Terapan Gizi dan Dietetika</b>				
<b>Jabatan</b>	<b>KLS</b>	<b>B</b>	<b>K</b>	<b>+/-</b>
Lektor Kepala	11	4	4	0
Lektor	9	6	5	1
Pranata Laboratorium Pendidikan Ahli Muda	9	0	1	-1
Asisten Ahli	8	0	1	-1
Pranata Laboratorium Pendidikan Ahli Pertama	8	0	2	-2
Pranata Laboratorium Pendidikan Penyelia	8	0	1	-1
Pranata Laboratorium Pendidikan Mahir	7	0	2	-2
Pranata Laboratorium Pendidikan Terampil	6	0	1	-1
Analisis Laboratorium Pendidikan	7	0	1	-1
Pengembang Program Studi	7	1	1	0
Pengelola Data	6	0	2	-2
Pengelola Laboratorium	5	0	1	-1

Keterangan:

\* : JF penyetaraan yang kelasnya berbeda dengan JF non penyetaraan

\*\* : JF penyetaraan yang kelasnya sama dengan JF non penyetaraan

22. POLTEKKES KEMENKES PADANG

PEGAWAI 245 ORANG TERDIRI DARI :				
Es.I : 0	Es.III : 0	JF : 145		
Es.II : 0	Es.IV : 2	JP : 98		

<b>DIREKTUR POLTEKKES KEMENKES PADANG Kelas 13</b>
--

Ket :
KLS : Kelas Jabatan
B : Bezetting (Keadaan Pegawai)
K : Kebutuhan (Berdasarkan ABK)
+/- : Selisih

<b>Wakil Direktur Bidang Akademik</b>
---------------------------------------

<b>Wakil Direktur Bidang Keuangan, Kepegawaian, dan Administrasi Umum</b>
---

<b>Wakil Direktur Bidang Kemahasiswaan dan Kerja Sama</b>
---

<b>Ketua Satuan Pengawas Internal</b>
---------------------------------------

Jabatan	KL	B	K	+/-
Analisis Penyelesaian Laporan Hasil Pemeriksaan	7	0	2	-2

Jabatan	KLS	B	K	+/-
Arsiparis Ahli Madya	11	0	1	-1
Analisis Pengelolaan Keuangan APBN Ahli Muda	10	0	2	-2

Jabatan	KLS	B	K	+/-
Analisis Hukum Ahli Muda	9	0	1	-1
Pranata Hubungan Masyarakat Ahli Muda**	9	1	1	0
Analisis Hukum Ahli Pertama	8	0	1	-1

Kepala Pusat Penelitian dan Pengabdian Kepada Masyarakat						Kepala Unit Teknologi Informasi						Kepala Subbagian Administrasi Akademik						Kepala Subbagian Administrasi Umum						Perancang Peraturan Perundang-undangan Ahli Pertama				
Kelas 10						Kelas 10						Kelas 10						Kelas 10						Kelas 10				
Jabatan	KLS	B	K	+/-		Jabatan	KLS	B	K	+/-		Jabatan	KLS	B	K	+/-		Jabatan	KLS	B	K	+/-						
Analisis Data dan Informasi	7	0	1	-1		Pranata Komputer Ahli Muda	9	0	1	-1		Arsiparis Ahli Pertama	8	0	1	-1		Analisis Kepegawaian Ahli Muda	9	1	2	-1		8	0	1	-1	
Pengelola Data	6	0	1	-1		Pranata Komputer Ahli Pertama	8	0	2	-2		Arsiparis Terampil	6	1	1	0		Arsiparis Ahli Muda	9	0	3	-3		7	0	1	-1	
Pengadministrasi Umum	3	0	1	-1		Pranata Komputer Penyelia	8	0	1	-1		Analisis Data dan Informasi	7	1	2	-1		Pranata Keuangan APBN Penyelia	9	0	2	-2		7	0	1	-1	
						Pranata Komputer Mahir	7	0	2	-2		Pengelola Data	6	2	2	0		Analisis Anggaran Ahli Pertama	8	0	1	-1		6	2	2	0	

<b>Kepala Pusat Pengembangan Pendidikan</b>				
<b>Jabatan</b>	<b>KLS</b>	<b>B</b>	<b>K</b>	<b>+/-</b>
Pengembang Teknologi Pembelajaran Ahli Muda	9	0	2	-2
Pengembang Teknologi Pembelajaran Ahli Pertama	8	0	3	-3
Analisis Data dan Informasi	7	0	1	-1
Pengadministrasi Umum	3	0	1	-1

Pranata Komputer Terampil	6	0	4	-4
---------------------------	---	---	---	----

**Kepala Unit Laboratorium Terpadu**

<b>Jabatan</b>	<b>KLS</b>	<b>B</b>	<b>K</b>	<b>+/-</b>
Analisis Laboratorium Pendidikan	7	0	1	-1
Pengelola Laboratorium	5	0	1	-1
Pengadministrasi Umum	3	0	1	-1

Pranata Kearsipan	5	1	1	0
Pengadministrasi Umum	3	0	2	-2

Analisis Pengelolaan Keuangan APBN Ahli Pertama	8	0	2	-2
Analisis Kepegawaian Ahli Pertama	8	0	2	-2
Arsiparis Ahli Pertama	8	1	2	-1
Perencana Ahli Pertama	8	0	2	-2
Arsiparis Penyelia	8	0	3	-3
Pranata Keuangan APBN Mahir	8	0	2	-2
Arsiparis Mahir	7	1	2	-1
Analisis Kepegawaian Mahir	7	0	1	-1
Penata Laksana Barang Terampil	7	0	2	-2
Pranata Keuangan APBN Terampil	7	0	1	-1
Arsiparis Terampil	6	0	1	-1



Kepala Pusat Penjaminan Mutu					Kepala Unit Perpustakaan Terpadu				
Jabatan	KLS	B	K	+/-	Jabatan	KLS	B	K	+/-
Analisis Data dan Informasi	7	0	1	-1	Pustakawan Ahli Madya	11	0	1	-1
Pengelola Data	6	0	1	-1	Pustakawan Ahli Muda	9	0	1	-1
Pengadministrasi Umum	3	0	1	-1	Pustakawan Ahli Pertama	8	0	1	-1
					Pustakawan Penyelia	8	0	1	-1
					Pustakawan Mahir	7	0	1	-1
					Pustakawan Terampil	6	0	3	-3
					Penyuluh Perpustakaan	7	1	1	0

Analisis Kepegawaian Terampil	6	1	2	-1
Analisis Barang Milik Negara	7	0	2	-2
Analisis Data dan Informasi	7	0	1	-1
Analisis Keuangan	7	1	1	0
Analisis Sumber Daya Manusia Aparatur	7	1	1	0
Bendahara	7	2	1	1
Penyusun Program Anggaran dan Pelaporan	7	3	1	2
Penyuluh Kearsipan	7	0	1	-1
Komandan Petugas Keamanan	6	0	1	-1
Pengelola Barang Milik Negara	6	3	2	1

Pengelola Perpustakaan	5	3	1	2
------------------------	---	---	---	---

<b>Kepala Unit Pengembangan Bahasa</b>
--

Jabatan	KLS	B	K	+/-
Analisis Data dan Informasi	7	0	1	-1
Pengelola Data	6	0	1	-1
Pengadministrasi Umum	3	0	1	-1

Pengelola Data	6	3	1	2
Pengelola Keuangan	6	6	3	3
Sekretaris	6	0	1	-1
Pengelola Instalasi Air dan Listrik	5	0	2	-2
Pengelola Kepegawaian	5	0	1	-1
Petugas Keamanan	5	4	17	-13
Pranata Kearsipan	5	3	3	0
Pemelihara Sarana dan Prasarana	3	0	2	-2
Pengadministrasi Umum	3	3	8	-5
Pengemudi	3	7	10	-3
Pramu Bakti	3	0	8	-8

Ketua Jurusan Keperawatan						Ketua Jurusan Kebidanan						Ketua Jurusan Kesehatan Lingkungan						Ketua Jurusan Gizi					
Ketua Prodi DIII Keperawatan						Ketua Prodi DIII Kebidanan Padang						Ketua Prodi DIII Sanitasi						Ketua Prodi DIII Gizi					
Jabatan	KLS	B	K	+/-		Jabatan	KLS	B	K	+/-		Jabatan	KLS	B	K	+/-		Jabatan	KLS	B	K	+/-	
Lektor Kepala	11	9	9	0		Lektor Kepala	11	1	4	-3		Lektor Kepala	11	7	7	0		Lektor Kepala	11	9	9	0	
Lektor	9	5	10	-5		Lektor	9	5	5	0		Lektor	9	2	5	-3		Lektor	9	4	3	1	
Pranata Laboratorium Pendidikan Ahli Muda	9	1	1	0		Pranata Laboratorium Pendidikan Ahli Muda	9	0	1	-1		Pranata Laboratorium Pendidikan Ahli Muda	9	1	1	0		Pranata Laboratorium Pendidikan Ahli Muda	9	1	2	-1	
Asisten Ahli	8	1	1	0		Asisten Ahli	8	3	2	1		Asisten Ahli	8	0	1	-1		Asisten Ahli	8	0	1	-1	
Pranata Laboratorium Pendidikan Ahli Pertama	8	0	2	-2		Pranata Laboratorium Pendidikan Ahli Pertama	8	0	2	-2		Pranata Laboratorium Pendidikan Ahli Pertama	8	0	2	-2		Pranata Laboratorium Pendidikan Ahli Pertama	8	1	2	-1	
Pranata Laboratorium Pendidikan Penyelia	8	0	1	-1		Pranata Laboratorium Pendidikan Penyelia	8	0	1	-1		Pranata Laboratorium Pendidikan Penyelia	8	0	1	-1		Pranata Laboratorium Pendidikan Penyelia	8	0	1	-1	
Pranata Laboratorium Pendidikan Mahir	7	0	2	-2		Pranata Laboratorium Pendidikan Mahir	7	0	2	-2		Pranata Laboratorium Pendidikan Mahir	7	0	2	-2		Pranata Laboratorium Pendidikan Mahir	7	0	2	-2	
Pranata Laboratorium Pendidikan Terampil	6	0	1	-1		Pranata Laboratorium Pendidikan Terampil	6	0	1	-1		Pranata Laboratorium Pendidikan Terampil	6	0	1	-1		Pranata Laboratorium Pendidikan Terampil	6	0	1	-1	
Analisis Laboratorium Pendidikan	7	2	1	1		Analisis Laboratorium Pendidikan	7	1	1	0		Analisis Laboratorium Pendidikan	7	0	1	-1		Analisis Laboratorium Pendidikan	7	0	1	-1	
Pengembang Program Studi	7	0	1	-1		Pengembang Program Studi	7	2	3	-1		Pengembang Program Studi	7	2	1	1		Pengembang Program Studi	7	2	2	0	

Pengelola Data	6	0	2	-2
Pengelola Laboratorium	5	0	1	-1

**Ketua Prodi DIII Keperawatan Solok**

Jabatan	KLS	B	K	+/-
Lektor Kepala	11	4	4	0
Lektor	9	4	7	-3
Pranata Laboratorium Pendidikan Ahli Muda	9	0	1	-1
Asisten Ahli	8	1	2	-1
Pranata Laboratorium Pendidikan Ahli Pertama	8	0	2	-2
Pranata Laboratorium Pendidikan Penyelia	8	0	1	-1
Pranata Laboratorium Pendidikan Mahir	7	0	2	-2
Pranata Laboratorium Pendidikan Terampil	6	0	1	-1
Analisis Kepegawaian Terampil	6	0	1	-1

Pengelola Data	6	2	2	0
Pengelola Laboratorium	5	0	1	-1

**Ketua Prodi DIII Kebidanan Bukit Tinggi**

Jabatan	KLS	B	K	+/-
Lektor Kepala	11	3	2	1
Lektor	9	5	7	-2
Pranata Laboratorium Pendidikan Ahli Muda	9	0	1	-1
Asisten Ahli	8	4	2	2
Pranata Laboratorium Pendidikan Ahli Pertama	8	0	2	-2
Pranata Laboratorium Pendidikan Penyelia	8	0	1	-1
Pranata Laboratorium Pendidikan Mahir	7	0	2	-2
Pranata Laboratorium Pendidikan Terampil	6	0	1	-1
Analisis Kepegawaian Terampil	6	0	1	-1

Pengelola Data	6	0	2	-2
Pengelola Laboratorium	5	0	1	-1

**Ketua Prodi Sarjana Terapan Sanitasi Lingkungan**

Jabatan	KLS	B	K	+/-
Lektor Kepala	11	2	3	-1
Lektor	9	4	4	0
Pranata Laboratorium Pendidikan Ahli Muda	9	0	1	-1
Asisten Ahli	8	0	2	-2
Pranata Laboratorium Pendidikan Ahli Pertama	8	1	2	-1
Pranata Laboratorium Pendidikan Penyelia	8	0	1	-1
Pranata Laboratorium Pendidikan Mahir	7	0	2	-2
Pranata Laboratorium Pendidikan Terampil	6	0	1	-1
Analisis Laboratorium Pendidikan	7	0	1	-1

Pengelola Data	6	1	2	-1
Pengelola Laboratorium	5	1	1	0

**Ketua Prodi Sarjana Terapan Gizi dan Dietetika**

Jabatan	KLS	B	K	+/-
Lektor Kepala	11	4	6	-2
Lektor	9	2	5	-3
Pranata Laboratorium Pendidikan Ahli Muda	9	1	1	0
Asisten Ahli	8	0	2	-2
Pranata Laboratorium Pendidikan Ahli Pertama	8	0	2	-2
Pranata Laboratorium Pendidikan Penyelia	8	0	1	-1
Pranata Laboratorium Pendidikan Mahir	7	0	2	-2
Pranata Laboratorium Pendidikan Terampil	6	0	1	-1
Analisis Laboratorium Pendidikan	7	1	1	0

Analisis Laboratorium Pendidikan	7	2	1	1
Pengembang Program Studi	7	4	3	1
Pengelola Barang Milik Negara	6	1	1	0
Pengelola Data	6	1	2	-1
Pengelola Keuangan	6	1	1	0
Pengelola Instalasi Air dan Listrik	5	0	1	-1
Pengelola Kepegawaian	5	1	1	0
Pengelola Laboratorium	5	0	1	-1
Petugas Keamanan	5	1	2	-1
Pranata Kearsipan	5	2	4	-2
Pengadministrasi Umum	3	0	1	-1
Pengemudi	3	1	1	0
Pramu Bakti	3	2	3	-1
<b>Ketua Prodi Sarjana Terapan Keperawatan</b>				
<b>Jabatan</b>	<b>KLS</b>	<b>B</b>	<b>K</b>	<b>+/-</b>
Lektor Kepala	11	2	2	0
Lektor	9	4	4	0

Analisis Laboratorium Pendidikan	7	1	1	0
Pengembang Program Studi	7	1	1	0
Pengelola Barang Milik Negara	6	1	1	0
Pengelola Data	6	1	2	-1
Pengelola Keuangan	6	0	1	-1
Pengelola Instalasi Air dan Listrik	5	0	1	-1
Pengelola Kepegawaian	5	0	1	-1
Pengelola Laboratorium	5	0	1	-1
Petugas Keamanan	5	1	2	-1
Pranata Kearsipan	5	0	1	-1
Pengadministrasi Umum	3	0	1	-1
Pengemudi	3	1	1	0
Pramu Bakti	3	1	3	-2
<b>Ketua Prodi Sarjana Terapan Kebidanan</b>				
<b>Jabatan</b>	<b>KLS</b>	<b>B</b>	<b>K</b>	<b>+/-</b>
Lektor Kepala	11	1	2	-1
Lektor	9	5	8	-3

Pengembang Program Studi	7	1	1	0
Pengelola Data	6	1	2	-1
Pengelola Laboratorium	5	0	1	-1

Pengembang Program Studi	7	1	1	0
Pengelola Data	6	0	2	-2
Pengelola Laboratorium	5	0	1	-1

Pranata Laboratorium Pendidikan Ahli Muda	9	0	1	-1
Asisten Ahli	8	0	1	-1
Pranata Laboratorium Pendidikan Ahli Pertama	8	0	2	-2
Pranata Laboratorium Pendidikan Penyelia	8	0	1	-1
Pranata Laboratorium Pendidikan Mahir	7	0	2	-2
Pranata Laboratorium Pendidikan Terampil	6	0	1	-1
Analisis Laboratorium Pendidikan	7	2	1	1
Pengembang Program Studi	7	1	1	0
Pengelola Data	6	0	2	-2
Pengelola Laboratorium	5	0	1	-1

Pranata Laboratorium Pendidikan Ahli Muda	9	0	1	-1
Asisten Ahli	8	4	2	2
Pranata Laboratorium Pendidikan Ahli Pertama	8	0	2	-2
Pranata Laboratorium Pendidikan Penyelia	8	0	1	-1
Pranata Laboratorium Pendidikan Mahir	7	0	2	-2
Pranata Laboratorium Pendidikan Terampil	6	0	1	-1
Analisis Laboratorium Pendidikan	7	0	1	-1
Pengembang Program Studi	7	1	1	0
Pengelola Data	6	1	2	-1
Pengelola Laboratorium	5	0	1	-1

<b>Ketua Jurusan Keperawatan Gigi</b>					<b>Ketua Jurusan Promosi Kesehatan</b>				
<b>Ketua Prodi DIII Kesehatan Gigi</b>					<b>Ketua Prodi Sarjana Terapan Promosi Kesehatan</b>				
<b>Jabatan</b>	<b>KLS</b>	<b>B</b>	<b>K</b>	<b>+/-</b>	<b>Jabatan</b>	<b>KLS</b>	<b>B</b>	<b>K</b>	<b>+/-</b>
Lektor Kepala	11	0	2	-2	Lektor Kepala	11	2	1	1
Lektor	9	11	11	0	Lektor	9	5	7	-2
Pranata Laboratorium Pendidikan Ahli Muda	9	0	1	-1	Pranata Laboratorium Pendidikan Ahli Muda	9	0	1	-1
Asisten Ahli	8	2	2	0	Asisten Ahli	8	1	1	0
Pranata Laboratorium Pendidikan Ahli Pertama	8	0	2	-2	Pranata Laboratorium Pendidikan Ahli Pertama	8	0	2	-2
Pranata Laboratorium Pendidikan Penyelia	8	0	1	-1	Pranata Laboratorium Pendidikan Penyelia	8	0	1	-1
Pranata Laboratorium Pendidikan Mahir	7	0	2	-2	Pranata Laboratorium Pendidikan Mahir	7	0	2	-2
Pranata Laboratorium Pendidikan Terampil	6	0	1	-1	Pranata Laboratorium Pendidikan Terampil	6	0	1	-1
Analisis Laboratorium Pendidikan	7	1	1	0	Analisis Laboratorium Pendidikan	7	1	1	0

Pengembang Program Studi	7	2	3	-1
Pengelola Barang Milik Negara	6	1	1	0
Pengelola Data	6	5	2	3
Pengelola Keuangan	6	1	1	0
Pengelola Instalasi Air dan Listrik	5	0	1	-1
Pengelola Kepegawaian	5	0	1	-1
Pengelola Laboratorium	5	0	1	-1
Petugas Keamanan	5	0	2	-2
Pranata Kearsipan	5	3	2	1
Pengadminis-trasi Umum	3	0	1	-1
Pengemudi	3	1	2	-1
Pramu Bakti	3	0	1	-1

Pengembang Program Studi	7	1	1	0
Pengelola Data	6	1	2	-1
Pengelola Laboratorium	5	0	1	-1

Keterangan:

\* : JF penyetaraan yang kelasnya berbeda dengan JF non penyetaraan

\*\* : JF penyetaraan yang kelasnya sama dengan JF non penyetaraan



23. POLTEKKES KEMENKES PALEMBANG

PEGAWAI 309 ORANG TERDIRI DARI :			
Es.I : 0	Es.III : 0	JF : 146	
Es.II : 0	Es.IV : 2	JP : 161	

<b>DIREKTUR POLTEKKES KEMENKES PALEMBANG</b>
<b>Kelas 13</b>

Ket :
KLS : Kelas Jabatan
B : Bezetting (Keadaan Pegawai)
K : Kebutuhan (Berdasarkan ABK)
+/- : Selisih

**Wakil Direktur Bidang Akademik**

**Wakil Direktur Bidang  
Keuangan, Kepegawaian, dan  
Administrasi Umum**

**Wakil Direktur Bidang  
Kemahasiswaan dan Kerja  
Sama**

**Ketua Satuan Pengawas Internal**

Jabatan	KL	B	K	+
Analisis Penyelesaian Laporan Hasil Pemeriksaan	7	0	2	-2

Jabatan	KLS	B	K	+/-
Arsiparis Ahli Madya	11	0	1	-1
Analisis Pengelolaan Keuangan APBN Ahli	10	0	2	-2

Jabatan	KLS	B	K	+/-
Analisis Hukum Ahli Pertama	8	0	1	-1
Pranata Hubungan Masyarakat Ahli Muda**	9	1	1	0
Analisis Hukum Ahli Pertama	8	0	1	-1
Perancang Peraturan Perundang- undangan Ahli Pertama	8	0	1	-1
Arsiparis Mahir	7	0	1	-1
Analisis Data dan Informasi	7	2	2	0

Kepala Pusat Penelitian dan Pengabdian Kepada Masyarakat					Kepala Unit Teknologi Informasi					Kepala Subbagian Administrasi Akademik					Kepala Subbagian Administrasi Umum									
Kelas 10					Kelas 10					Kelas 10					Kelas 10									
Jabatan	KLS	B	K	+/-	Jabatan	KLS	B	K	+/-	Jabatan	KLS	B	K	+/-	Jabatan	KLS	B	K	+/-					
Analisis Data dan Informasi	7	0	1	-1	Pranata Komputer Ahli Muda	9	0	1	-1	Arsiparis Ahli Pertama	8	0	1	-1	Analisis Kepegawaian Ahli Muda	9	1	1	0	Pengelola Data	6	0	2	-2
Pengelola Data	6	1	1	0	Pranata Komputer Ahli Pertama	8	0	2	-2	Arsiparis Terampil	6	0	1	-1	Arsiparis Ahli Muda	9	0	3	-3	Pranata Kearsipan	5	1	2	-1
Pengadministrasi- trasi Umum	3	0	1	-1	Pranata Komputer Penyelia	8	0	1	-1	Analisis Data dan Informasi	7	1	2	-1	Pranata Keuangan APBN Penyelia	9	0	2	-2					
					Pranata Komputer Mahir	7	0	2	-2	Pengelola Data	6	3	3	0	Analisis Anggaran Ahli Pertama	8	0	1	-1					
					Pranata Komputer Terampil	6	0	4	-4					Analisis Pengelolaan Keuangan APBN Ahli Pertama	8	0	2	-2						
Kepala Pusat Pengembangan Pendidikan					Kepala Unit Laboratorium Terpadu									Analisis Kepegawaian Ahli Pertama	8	1	2	-1						
Jabatan	KLS	B	K	+/-	Jabatan	KLS	B	K	+/-					Arsiparis Ahli Pertama	8	0	2	-2						
Pengembang Teknologi Pembelajaran Ahli Muda	9	0	2	-2	Analisis Laboratorium Pendidikan	7	0	1	-1					Perencana Ahli Pertama	8	0	2	-2						
														Arsiparis Penyelia	8	0	3	-3						
														Pranata Keuangan APBN Mahir	8	0	2	-2						

Pengembang Teknologi Pembelajaran Ahli Pertama	8	0	4	-4
Analisis Data dan Informasi	7	1	1	0
Pengadministrasi Umum	3	0	1	-1
<b>Kepala Pusat Penjaminan Mutu</b>				
<b>Jabatan</b>	<b>KLS</b>	<b>B</b>	<b>K</b>	<b>+/-</b>
Analisis Data dan Informasi	7	1	1	0
Pengelola Data	6	0	1	-1
Pengadministrasi Umum	3	0	1	-1

Pengelola Laboratorium	5	0	1	-1
Pengadministrasi Umum	3	1	1	0
<b>Kepala Unit Perpustakaan Terpadu</b>				
<b>Jabatan</b>	<b>KLS</b>	<b>B</b>	<b>K</b>	<b>+/-</b>
Pustakawan Ahli Madya	11	1	1	0
Pustakawan Ahli Muda	9	0	1	-1
Pustakawan Ahli Pertama	8	0	2	-2

Arsiparis Mahir	7	0	2	-2
Analisis Kepegawaian Mahir	7	0	1	-1
Penata Laksana Barang Terampil	7	0	2	-2
Pranata Keuangan APBN Terampil	7	0	1	-1
Arsiparis Terampil	6	0	2	-2
Analisis Kepegawaian Terampil	6	0	1	-1
Analisis Barang Milik Negara	7	1	2	-1
Analisis Data dan Informasi	7	1	1	0
Analisis Keuangan	7	3	1	2
Analisis Sumber Daya Manusia Aparatur	7	2	1	1
Bendahara	7	2	1	1

Pustakawan Penyelia	8	0	1	-1
Pustakawan Mahir	7	0	2	-2
Pustakawan Terampil	6	0	4	-4
Penyuluh Perpustakaan	7	1	0	1

**Kepala Unit Pengembangan Bahasa**

Jabatan	KLS	B	K	+/-
Analisis Data dan Informasi	7	0	1	-1
Pengelola Data	6	0	1	-1
Pengadministrasi Umum	3	0	1	-1

Penyusun Program Anggaran dan Pelaporan	7	2	1	1
Komandan Petugas Keamanan	6	0	2	-2
Pengelola Barang Milik Negara	6	3	3	0
Pengelola Data	6	3	1	2
Pengelola Keuangan	6	1	1	0
Sekretaris	6	0	1	-1
Pengelola Instalasi Air dan Listrik	5	1	3	-2
Petugas Keamanan	5	4	19	-15
Pengelola Kepegawaian	5	0	1	-1
Pranata Kearsipan	5	17	17	0
Pemelihara Sarana dan Pengadministrasi Umum	3	5	9	-4
Pengemudi	3	1	12	-11
Pramu Bakti	3	4	9	-5

Ketua Jurusan Keperawatan					Ketua Jurusan Kebidanan					Ketua Jurusan Keperawatan Gigi					Ketua Jurusan Farmasi					Ketua Jurusan Kesehatan Lingkungan				
Ketua Prodi DIII Keperawatan Palembang					Ketua Prodi DIII Kebidanan Palembang					Ketua Prodi DIII Kesehatan Gigi					Ketua Prodi DIII Farmasi					Ketua Prodi DIII Sanitasi				
Jabatan	KLS	B	K	+/-	Jabatan	KLS	B	K	+/-	Jabatan	KLS	B	K	+/-	Jabatan	KLS	B	K	+/-	Jabatan	KLS	B	K	+/-
Lektor Kepala	11	8	8	0	Lektor Kepala	11	3	3	0	Lektor Kepala	11	5	5	0	Lektor Kepala	11	4	6	-2	Lektor Kepala	11	0	1	-1
Lektor	9	9	12	-3	Lektor	9	7	7	0	Lektor	9	3	5	-2	Lektor	9	6	6	0	Lektor	9	1	3	-2

Pranata Laboratorium Pendidikan Ahli Muda	9	0	1	-1
Asisten Ahli	8	1	2	-1
Pranata Laboratorium Pendidikan Ahli Pertama	8	0	2	-2
Pranata Laboratorium Pendidikan Penyelia	8	0	1	-1
Pranata Laboratorium Pendidikan Mahir	7	0	2	-2
Pranata Laboratorium Pendidikan Terampil	6	0	1	-1
Analisis Laboratorium Pendidikan	7	2	1	1
Pengembang Program Studi	7	7	5	2
Pengelola Data	6	0	2	-2
Pengelola Laboratorium	5	0	1	-1

**Ketua Prodi DIII Keperawatan Batu Raja**

Jabatan	KLS	B	K	+/-
Lektor Kepala	11	1	1	0
Lektor	9	8	9	-1
Pranata Laboratorium Pendidikan Ahli Muda	9	0	1	-1
Asisten Ahli	8	4	4	0
Pranata Laboratorium Pendidikan Ahli Pertama	8	0	2	-2

Pranata Laboratorium Pendidikan Ahli Muda	9	0	1	-1
Asisten Ahli	8	1	3	-2
Pranata Laboratorium Pendidikan Ahli Pertama	8	0	2	-2
Pranata Laboratorium Pendidikan Penyelia	8	0	1	-1
Pranata Laboratorium Pendidikan Mahir	7	0	2	-2
Pranata Laboratorium Pendidikan Terampil	6	0	1	-1
Analisis Laboratorium Pendidikan	7	3	1	2
Pengembang Program Studi	7	7	4	3
Pengelola Data	6	1	2	-1
Pengelola Laboratorium	5	0	1	-1

**Ketua Prodi DIII Kebidanan Muara Enim**

Jabatan	KLS	B	K	+/-
Lektor Kepala	11	0	1	-1
Lektor	9	1	6	-5
Pranata Laboratorium Pendidikan Ahli Muda	9	0	1	-1
Asisten Ahli	8	1	2	-1
Pranata Laboratorium Pendidikan Ahli Pertama	8	0	2	-2

Pranata Laboratorium Pendidikan Ahli Muda	9	0	1	-1
Asisten Ahli	8	2	2	0
Pranata Laboratorium Pendidikan Ahli Pertama	8	0	2	-2
Pranata Laboratorium Pendidikan Penyelia	8	0	1	-1
Pranata Laboratorium Pendidikan Mahir	7	0	2	-2
Pranata Laboratorium Pendidikan Terampil	6	0	1	-1
Analisis Laboratorium Pendidikan	7	7	3	4
Pengembang Program Studi	7	0	3	-3
Pengelola Data	6	3	2	1
Pengelola Laboratorium	5	1	1	0

Pranata Laboratorium Pendidikan Ahli Muda	9	0	1	-1
Asisten Ahli	8	0	2	-2
Pranata Laboratorium Pendidikan Ahli Pertama	8	0	2	-2
Pranata Laboratorium Pendidikan Penyelia	8	0	1	-1
Pranata Laboratorium Pendidikan Mahir	7	0	2	-2
Pranata Laboratorium Pendidikan Terampil	6	0	1	-1
Analisis Laboratorium Pendidikan	7	4	1	3
Pengembang Program Studi	7	3	3	0
Pengelola Data	6	2	2	0
Pengelola Laboratorium	5	1	1	0

Pranata Laboratorium Pendidikan Ahli Muda	9	0	1	-1
Asisten Ahli	8	0	6	-6
Pranata Laboratorium Pendidikan Ahli Pertama	8	0	2	-2
Pranata Laboratorium Pendidikan Penyelia	8	0	1	-1
Pranata Laboratorium Pendidikan Mahir	7	0	2	-2
Pranata Laboratorium Pendidikan Terampil	6	0	1	-1
Analisis Laboratorium Pendidikan	7	0	1	-1
Pengembang Program Studi	7	5	1	4
Pengelola Data	6	2	2	0
Pengelola Laboratorium	5	0	1	-1

Pranata Laboratorium Pendidikan Penyelia	8	0	1	-1	Pranata Laboratorium Pendidikan Penyelia	8	0	1	-1
Pranata Laboratorium Pendidikan Mahir	7	0	2	-2	Pranata Laboratorium Pendidikan Mahir	7	0	2	-2
Pranata Laboratorium Pendidikan Terampil	6	0	1	-1	Pranata Laboratorium Pendidikan Terampil	6	0	1	-1
Analisis Kepegawaian Terampil	6	0	1	-1	Analisis Kepegawaian Terampil	6	0	1	-1
Analisis Laboratorium Pendidikan	7	1	1	0	Analisis Laboratorium Pendidikan	7	10	3	7
Pengembang Program Studi	7	2	2	0	Pengembang Program Studi	7	2	4	-2
Pengelola Barang Milik Negara	6	0	1	-1	Pengelola Barang Milik Negara	6	1	1	0
Pengelola Data	6	1	2	-1	Pengelola Data	6	1	2	-1
Pengelola Keuangan	6	0	1	-1	Pengelola Keuangan	6	2	1	1
Pengelola Instalasi Air dan Listrik	5	0	1	-1	Pengelola Instalasi Air dan Listrik	5	0	1	-1
Pengelola Kepegawaian	5	0	1	-1	Pengelola Kepegawaian	5	0	1	-1
Pengelola Laboratorium	5	0	1	-1	Pengelola Laboratorium	5	1	1	0
Petugas Keamanan	5	1	2	-1	Petugas Keamanan	5	0	2	-2
Pranata Kearsipan	5	4	4	0	Pranata Kearsipan	5	2	2	0
Pengadministrasi-trasi Umum	3	0	1	-1	Pengadministrasi-trasi Umum	3	0	1	-1
Pengemudi	3	1	1	0	Pengemudi	3	0	1	-1
Pramu Bakti	3	2	1	1	Pramu Bakti	3	0	1	-1
<b>Ketua Prodi DIII Keperawatan Lubuk Linggau</b>					<b>Ketua Prodi Sarjana Terapan Kebidanan</b>				
<b>Jabatan</b>	<b>KLS</b>	<b>B</b>	<b>K</b>	<b>+/-</b>	<b>Jabatan</b>	<b>KLS</b>	<b>B</b>	<b>K</b>	<b>+/-</b>
Lektor Kepala	11	0	1	-1	Lektor Kepala	11	0	1	-1

Lektor	9	5	7	-2	Lektor	9	2	3	-1
Pranata Laboratorium Pendidikan Ahli Muda	9	0	1	-1	Pranata Laboratorium Pendidikan Ahli Muda	9	0	1	-1
Asisten Ahli	8	0	4	-4	Asisten Ahli	8	2	3	-1
Pranata Laboratorium Pendidikan Ahli Pertama	8	0	2	-2	Pranata Laboratorium Pendidikan Ahli Pertama	8	0	2	-2
Pranata Laboratorium Pendidikan Penyelia	8	0	1	-1	Pranata Laboratorium Pendidikan Penyelia	8	0	1	-1
Pranata Laboratorium Pendidikan Mahir	7	0	2	-2	Pranata Laboratorium Pendidikan Mahir	7	0	2	-2
Pranata Laboratorium Pendidikan Terampil	6	0	1	-1	Pranata Laboratorium Pendidikan Terampil	6	0	1	-1
Analisis Kepegawaian Terampil	6	0	1	-1	Analisis Laboratorium Pendidikan	7	2	1	1
Analisis Laboratorium Pendidikan	7	2	1	1	Pengembang Program Studi	7	3	1	2
Pengembang Program Studi	7	2	1	1	Pengelola Data	6	0	2	-2
Pengelola Data	6	1	2	-1	Pengelola Laboratorium	5	0	1	-1
Pengelola Instalasi Air dan Listrik	5	0	1	-1					
Pengelola Kepegawaian	5	0	1	-1					
Pengelola Laboratorium	5	1	1	0					
Petugas Keamanan	5	4	4	0					
Pranata Kearsipan	5	4	4	0					

Pengadminis- trasi Umum	3	0	1	-1
Pengemudi	3	0	1	-1
Pramu Bakti	3	1	1	0

**Ketua Prodi DIII Keperawatan  
Lahat**

Jabatan	KLS	B	K	+/-
Lektor Kepala	11	0	2	-2
Lektor	9	7	5	2
Pranata Laboratorium Pendidikan Ahli Muda	9	0	1	-1
Asisten Ahli	8	1	1	0
Pranata Laboratorium Pendidikan Ahli Pertama	8	0	2	-2
Pranata Laboratorium Pendidikan Penyelia	8	0	1	-1
Arsiparis Mahir	7	0	1	-1
Pranata Laboratorium Pendidikan Mahir	7	0	2	-2
Arsiparis Terampil	6	0	1	-1
Pranata Laboratorium Pendidikan Terampil	6	0	1	-1
Analisis Kepegawaian Terampil	6	0	1	-1
Analisis Laboratorium Pendidikan	7	6	3	3
Pengembang Program Studi	7	2	3	-1



Penyuluh Kearsipan	7	2	2	0
Pengelola Barang Milik Negara	6	1	1	0
Pengelola Data	6	0	2	-2
Pengelola Keuangan	6	1	1	0
Pengelola Instalasi Air dan Listrik	5	0	1	-1
Pengelola Kepegawaian	5	0	1	-1
Pengelola Laboratorium	5	0	1	-1
Petugas Keamanan	5	0	3	-3
Pranata Kearsipan	5	2	2	0
Pengadministrasi Umum	3	0	2	-2
Pengemudi	3	0	1	-1
Pramu Bakti	3	1	1	0

**Ketua Prodi Sarjana Terapan Keperawatan**

Jabatan	KLS	B	K	+/-
Lektor	9	7	8	-1
Pranata Laboratorium Pendidikan Ahli Muda	9	0	1	-1
Pranata Laboratorium Pendidikan Ahli Pertama	8	0	2	-2
Pranata Laboratorium Pendidikan Penyelia	8	0	1	-1
Pranata Laboratorium Pendidikan Mahir	7	0	2	-2

Pranata Laboratorium Pendidikan Terampil	6	0	1	-1
Analisis Laboratorium Pendidikan	7	0	1	-1
Pengembang Program Studi	7	0	1	-1
Pengelola Data	6	0	2	-2
Pengelola Laboratorium	5	0	1	-1

Ketua Jurusan Analisis Kesehatan					Ketua Jurusan Gizi				
Ketua Prodi DIII Teknologi Laboratorium Medis					Ketua Prodi DIII Gizi				
Jabatan	KLS	B	K	+/-	Jabatan	KLS	B	K	+/-
Lektor Kepala	11	0	2	-2	Lektor Kepala	11	5	5	0
Lektor	9	5	7	-2	Lektor	9	2	4	-2
Pranata Laboratorium Pendidikan Ahli Muda	9	0	1	-1	Pranata Laboratorium Pendidikan Ahli Muda	8	0	1	-1
Asisten Ahli	8	2	5	-3	Asisten Ahli	8	2	5	-3
Pranata Laboratorium Pendidikan Ahli Pertama	8	0	2	-2	Pranata Laboratorium Pendidikan Ahli Pertama	8	0	2	-2
Pranata Laboratorium Pendidikan Penyelia	8	0	1	-1	Pranata Laboratorium Pendidikan Penyelia	8	0	1	-1
Pranata Laboratorium Pendidikan Mahir	7	0	2	-2	Pranata Laboratorium Pendidikan Mahir	7	0	2	-2
Pranata Laboratorium Pendidikan Terampil	6	0	1	-1	Pranata Laboratorium Pendidikan Terampil	6	0	1	-1
Analisis Laboratorium Pendidikan	7	6	1	5	Analisis Laboratorium Pendidikan	7	2	1	1

Pengembang Program Studi	7	5	5	0
Pengelola Data	6	1	2	-1
Pengelola Laboratorium	5	1	1	0

Pengembang Program Studi	7	5	2	3
Pengelola Data	6	0	2	-2
Pengelola Laboratorium	5	1	1	0

**Ketua Prodi Sarjana Terapan Gizi dan Dietetika**

Jabatan	KLS	B	K	+/-
Lektor Kepala	11	1	1	0
Lektor	9	3	3	0
Pranata Laboratorium Pendidikan Ahli Muda	9	0	1	-1
Asisten Ahli	8	1	2	-1
Pranata Laboratorium Pendidikan Ahli Pertama	8	0	2	-2
Pranata Laboratorium Pendidikan Penyelia	8	0	1	-1
Pranata Laboratorium Pendidikan Mahir	7	0	2	-2
Pranata Laboratorium Pendidikan Terampil	6	0	1	-1
Analisis Laboratorium Pendidikan	7	0	1	-1
Pengembang Program Studi	7	1	1	0
Pengelola Data	6	0	2	-2
Pengelola Laboratorium	5	0	1	-1

Keterangan:

\* : JF penyetaraan yang kelasnya berbeda dengan JF non penyetaraan

\*\* : JF penyetaraan yang kelasnya sama dengan JF non penyetaraan

24. POLTEKKES KEMENKES PONTIANAK

PEGAWAI 220 ORANG TERDIRI DARI :				
Es.I : 0	Es.III : 0	JF : 124		
Es.II : 0	Es.IV : 2	JP : 94		

<b>DIREKTUR POLTEKKES KEMENKES PONTIANAK</b>
<b>Kelas 13</b>

Ket :
KLS : Kelas Jabatan
B : Bezetting (Keadaan Pegawai)
K : Kebutuhan (Berdasarkan ABK)
+/- : Selisih

<b>Wakil Direktur Bidang Akademik</b>
---------------------------------------

<b>Wakil Direktur Bidang Keuangan, Kepegawaian, dan Administrasi Umum</b>
---

<b>Wakil Direktur Bidang Kemahasiswaan dan Kerja Sama</b>
---

<b>Ketua Satuan Pengawas Internal</b>
---------------------------------------

Jabatan	KLS	B	K	+/-
Auditor Ahli Madya	11	0	1	-1
Auditor Ahli Muda	9	0	2	-2
Auditor Ahli Pertama	8	1	4	-3

Jabatan	KLS	B	K	+/-
Arsiparis Ahli Madya	11	0	1	-1
Analisis Anggaran Ahli Muda	10	0	1	-1
Analisis Pengelolaan Keuangan APBN Ahli Muda	10	0	2	-2

Jabatan	KLS	B	K	+/-
Analisis Hukum Ahli Muda	9	0	1	-1
Pranata Hubungan Masyarakat Ahli Muda**	9	1	1	0
Analisis Hukum Ahli Pertama	8	0	1	-1
Perancang Peraturan Perundang-undangan Ahli Pertama	8	0	1	-1
Arsiparis Mahir	7	0	1	-1
Analisis Data dan Informasi	7	0	1	-1
Pengelola Data	6	0	2	-2

Kepala Pusat Penelitian dan Pengabdian Kepada Masyarakat					Kepala Unit Teknologi Informasi					Kepala Subbagian Administrasi Akademik					Kepala Subbagian Keuangan, Kepegawaian, dan Umum				
										Kelas 10					Kelas 10				
Jabatan	KLS	B	K	+/-	Jabatan	KLS	B	K	+/-	Jabatan	KLS	B	K	+/-	Jabatan	KLS	B	K	+/-
Analisis Data dan Informasi	7	0	1	-1	Pranata Komputer Ahli Muda	9	0	1	-1	Arsiparis Ahli Pertama	8	0	1	-1	Analisis Kepegawaian Ahli Muda	9	0	1	-1
Pengelola Data	6	0	1	-1	Pranata Komputer Ahli Pertama	8	0	2	-2	Arsiparis Terampil	6	0	1	-1	Arsiparis Ahli Muda	9	0	3	-3
Pengadministrasi Umum	3	0	1	-1	Pranata Komputer Penyelia	8	0	1	-1	Analisis Data dan Informasi	7	0	2	-2	Pranata Keuangan APBN Penyelia	9	0	2	-2
					Pranata Komputer Mahir	7	0	2	-2	Pengelola Data	6	7	2	5	Analisis Pengelolaan Keuangan APBN Ahli Pertama	8	0	2	-2
					Pranata Komputer Terampil	6	0	4	-4						Analisis Kepegawaian Ahli Pertama	8	0	2	-2
					Analisis Sistem Informasi	7	1	0	1						Arsiparis Ahli Pertama	8	0	2	-2
					Pranata Teknologi Informasi Komputer	5	1	0	1						Perencana Ahli Pertama	8	0	2	-2
															Arsiparis Penyelia	8	0	3	-3
															Pranata Keuangan APBN Mahir	7	0	2	-2
															Arsiparis Mahir	6	0	2	-2
															Penata Laksana Barang Terampil	7	0	2	-2
															Pranata Keuangan APBN Terampil	7	0	1	-1
Kepala Pusat Pengembangan Pendidikan					Kepala Unit Laboratorium Terpadu														
Jabatan	KLS	B	K	+/-	Jabatan	KLS	B	K	+/-										
Pengembang Teknologi Pembelajaran Ahli Muda	9	0	2	-2	Analisis Laboratorium Pendidikan	7	0	1	-1										

Pengembang Teknologi Pembelajaran Ahli Pertama	8	0	4	-4
Analisis Data dan Informasi	7	0	1	-1
Pengadministrasi Umum	3	0	1	-1
<b>Kepala Pusat Penjaminan Mutu</b>				
<b>Kepala Unit Perpustakaan Terpadu</b>				
<b>Jabatan</b>	<b>KLS</b>	<b>B</b>	<b>K</b>	<b>+/-</b>
Analisis Data dan Informasi	7	0	1	-1
Pengelola Data	6	0	1	-1
Pengadministrasi Umum	3	0	1	-1
Pengelola Laboratorium	5	0	1	-1
Pengadministrasi Umum	3	0	1	-1
<b>Jabatan</b>	<b>KLS</b>	<b>B</b>	<b>K</b>	<b>+/-</b>
Pustakawan Ahli Madya	11	0	1	-1
Pustakawan Ahli Muda	9	1	2	-1
Pustakawan Ahli Pertama	8	0	2	-2
Pustakawan Penyelia	8	0	1	-1
Pustakawan Mahir	7	0	2	-2
Pustakawan Terampil	7	0	4	-4
Pengelola Perpustakaan	5	1	0	1

Arsiparis Terampil	6	0	2	-2
Analisis Kepegawaian Terampil	6	0	2	-2
Analisis Barang Milik Negara	7	0	2	-2
Analisis Sumber Daya Manusia Aparatur	7	1	1	0
Analisis Keuangan	7	4	2	2
Analisis Data dan Informasi	7	1	1	0
Bendahara	7	2	1	1
Penyusun Program Anggaran dan Pelaporan	7	1	1	0
Penyusun Rencana Pengadaan Sarana dan Prasarana	7	1	2	-1
Pengelola Barang Milik Negara	6	3	3	0
Pengelola Data	6	2	0	2
Pengelola Keuangan	6	0	1	-1
Sekretaris	6	0	1	-1
Pengelola Kepegawaian	5	3	1	2
Pranata Kearsipan	5	9	9	0
Pengelola Instalasi Air dan Listrik	5	2	2	0

**Kepala Unit Pengembangan Bahasa**

Jabatan	KLS	B	K	+/-
Analisis Data dan Informasi	7	0	1	-1
Pengelola Data	6	0	1	-1
Pengadministrasi Umum	3	0	1	-1

**Kepala Unit Pengelola Usaha**

Jabatan	KLS	B	K	+/-
Analisis Keuangan	7	0	1	-1
Pengelola Keuangan	6	0	2	-2

Petugas Keamanan	5	3	8	-5
Pemelihara Sarana dan Prasarana	3	3	2	1
Pengadministrasi Umum	6	2	8	-6
Pengemudi	3	1	10	-9
Pramu Bakti	3	2	8	-6

**Ketua Jurusan Keperawatan**

**Ketua Prodi DIII Keperawatan**

Jabatan	KLS	B	K	+/-
Lektor Kepala	11	1	3	-2
Lektor	9	3	8	-5
Pranata Laboratorium Pendidikan Ahli Muda	9	0	1	-1
Asisten Ahli	8	0	4	-4
Pranata Laboratorium Pendidikan Ahli Pertama	8	0	2	-2
Pranata Laboratorium Pendidikan Penyelia	8	0	1	-1

**Ketua Jurusan Keperawatan Gigi**

**Ketua Prodi DIII Kesehatan Gigi**

Jabatan	KLS	B	K	+/-
Lektor Kepala	11	7	7	0
Lektor	9	12	12	0
Pranata Laboratorium Pendidikan Ahli Muda	9	0	1	-1
Asisten Ahli	8	0	3	-3
Pranata Laboratorium Pendidikan Ahli Pertama	8	0	2	-2
Pranata Laboratorium Pendidikan Penyelia	8	0	1	-1

**Ketua Jurusan Kebidanan**

**Ketua Prodi DIII Kebidanan**

Jabatan	KLS	B	K	+/-
Lektor Kepala	11	0	2	-2
Lektor	9	3	8	-5
Pranata Laboratorium Pendidikan Ahli Muda	9	0	1	-1
Asisten Ahli	8	0	5	-5
Pranata Laboratorium Pendidikan Ahli Pertama	8	0	2	-2
Pranata Laboratorium Pendidikan Penyelia	8	0	1	-1

**Ketua Jurusan Kesehatan Lingkungan**

**Ketua Prodi DIII Sanitasi**

Jabatan	KLS	B	K	+/-
Lektor Kepala	11	3	3	0
Lektor	9	6	5	1
Pranata Laboratorium Pendidikan Ahli Muda	9	0	1	-1
Asisten Ahli	8	0	1	-1
Pranata Laboratorium Pendidikan Ahli Pertama	8	0	2	-2
Pranata Laboratorium Pendidikan Penyelia	8	0	1	-1

Pranata Laboratorium Pendidikan Mahir	7	0	2	-2
Pranata Laboratorium Pendidikan Terampil	6	0	1	-1
Analisis Kepegawaian Terampil	6	0	1	-1
Analisis Laboratorium Pendidikan	7	0	1	-1
Analisis Sumber Daya Manusia Aparatur	7	1	0	1
Pengembang Program Studi	7	1	2	-1
Pengelola Barang Milik Negara	6	1	1	0
Pengelola Data	6	7	2	5
Pengelola Keuangan	6	0	1	-1
Pengelola Instalasi Air dan Listrik	5	0	1	-1
Pengelola Kepegawaian	5	1	1	0
Pengelola Laboratorium	5	0	1	-1
Petugas Keamanan	5	1	2	-1
Pranata Kearsipan	5	0	1	-1
Pengadminis- trasi Umum	3	0	1	-1
Pengemudi	3	1	1	0
Pramu Bakti	3	2	2	0

Pranata Laboratorium Pendidikan Mahir	7	0	2	-2
Pranata Laboratorium Pendidikan Terampil	6	0	1	-1
Analisis Laboratorium Pendidikan	7	0	1	-1
Pengembang Program Studi	7	0	1	-1
Pengelola Data	6	4	2	2
Pengelola Laboratorium	5	0	1	-1

Pranata Laboratorium Pendidikan Mahir	7	0	2	-2
Pranata Laboratorium Pendidikan Terampil	6	0	1	-1
Analisis Laboratorium Pendidikan	7	0	1	-1
Pengembang Program Studi	7	2	2	0
Pengelola Data	6	5	2	3
Pengelola Laboratorium	5	0	1	-1

Pranata Laboratorium Pendidikan Mahir	7	0	2	-2
Pranata Laboratorium Pendidikan Terampil	6	0	1	-1
Analisis Laboratorium Pendidikan	7	2	1	1
Pengembang Program Studi	7	1	2	-1
Pengelola Data	6	4	2	2
Pengelola Laboratorium	5	0	1	-1



<b>Ketua Prodi Diploma Tiga Keperawatan Sintang</b>				
<b>Jabatan</b>	<b>KLS</b>	<b>B</b>	<b>K</b>	<b>+/-</b>
Lektor Kepala	11	0	0	0
Lektor	9	0	1	-1
Pranata Laboratorium Pendidikan Ahli Muda	9	0	1	-1
Asisten Ahli	8	0	4	-4
Pranata Laboratorium Pendidikan Ahli Pertama	8	0	2	-2
Pranata Laboratorium Pendidikan Penyelia	8	0	1	-1
Pranata Laboratorium Pendidikan Mahir	7	0	2	-2
Pranata Laboratorium Pendidikan Terampil	6	0	1	-1
Analisis Kepegawaian Terampil	6	0	1	-1
Analisis Laboratorium Pendidikan	7	5	2	3
Pengembang Program Studi	7	6	2	4
Analisis SDM Aparatur	7	2	2	0
Analisis Keuangan	7	2	2	0
Analisis Barang Milik Negara	7	1	1	0
Pengelola Barang Milik Negara	6	0	1	-1
Pengelola Data	6	0	2	-2
Pengelola Keuangan	6	1	1	0

Pengelola Instalasi Air dan Listrik	5	0	1	-1
Pengelola Kepegawaian	5	0	1	-1
Pengelola Laboratorium	5	0	1	-1
Pengelola Perpustakaan	5	2	1	1
Petugas Keamanan	5	1	2	-1
Pranata Kearsipan	5	1	1	0
Pengadministrasi Umum	3	3	1	2
Pengemudi	3	0	1	-1
Pramu Bakti	3	0	1	-1

**Ketua Prodi Sarjana Terapan Keperawatan Singkawang**

Jabatan	KLS	B	K	+/-
Lektor Kepala	11	4	4	0
Lektor	9	1	3	-2
Pranata Laboratorium Pendidikan Ahli Muda	9	0	1	-1
Asisten Ahli	8	0	3	-3
Pranata Laboratorium Pendidikan Ahli Pertama	8	0	2	-2
Pranata Laboratorium Pendidikan Penvelia	8	0	1	-1
Pranata Laboratorium Pendidikan Mahir	7	0	2	-2
Pranata Laboratorium Pendidikan Terampil	6	0	1	-1
Analisis Kepegawaian Terampil	6	0	1	-1

**Ketua Prodi Sarjana Terapan Kebidanan**

Jabatan	KLS	B	K	+/-
Lektor Kepala	11	0	3	-3
Lektor	9	3	11	-8
Pranata Laboratorium Pendidikan Ahli Muda	9	0	1	-1
Asisten Ahli	8	1	5	-4
Pranata Laboratorium Pendidikan Ahli Pertama	8	0	2	-2
Pranata Laboratorium Pendidikan Penvelia	8	0	1	-1
Pranata Laboratorium Pendidikan Mahir	7	0	2	-2
Pranata Laboratorium Pendidikan Terampil	6	0	1	-1
Analisis Laboratorium Pendidikan	7	0	1	-1

**Ketua Prodi Sarjana Terapan Sanitasi Lingkungan**

Jabatan	KLS	B	K	+/-
Lektor Kepala	11	3	3	0
Lektor	9	9	9	0
Pranata Laboratorium Pendidikan Ahli Muda	9	0	1	-1
Asisten Ahli	8	1	1	0
Pranata Laboratorium Pendidikan Ahli Pertama	8	0	2	-2
Pranata Laboratorium Pendidikan Penvelia	8	0	1	-1
Pranata Laboratorium Pendidikan Mahir	7	0	2	-2
Pranata Laboratorium Pendidikan Terampil	6	0	1	-1
Analisis Laboratorium Pendidikan	7	0	1	-1

Analisis Laboratorium Pendidikan	7	0	1	-1
Pengembang Program Studi	7	1	1	0
Pengelola Barang Milik Negara	6	0	1	-1
Pengelola Data	6	0	2	-2
Pengelola Keuangan	6	0	1	-1
Pengelola Instalasi Air dan Listrik	5	0	1	-1
Pengelola Kepegawaian	5	0	1	-1
Pengelola Laboratorium	5	0	1	-1
Petugas Keamanan	5	0	2	-2
Pranata Kearsipan	5	0	1	-1
Pengadministrasi Umum	3	0	1	-1
Pengemudi	3	0	1	-1
Pramu Bakti	3	0	1	-1

**Ketua Prodi Sarjana Terapan Keperawatan Pontianak**

Jabatan	KLS	B	K	+/-
Lektor Kepala	11	0	2	-2
Lektor	9	3	11	-8
Pranata Laboratorium Pendidikan Ahli Muda	9	0	1	-1
Asisten Ahli	8	0	3	-3
Pranata Laboratorium Pendidikan Ahli Pertama	8	0	2	-2

Pengembang Program Studi	7	5	2	3
Pengelola Data	6	2	2	0
Pengelola Laboratorium	5	0	1	-1

**Ketua Prodi Profesi Bidan**

Jabatan	KLS	B	K	+/-
Lektor	9	0	3	-3
Pranata Laboratorium Pendidikan Ahli Muda	9	0	1	-1
Asisten Ahli	8	0	2	-2
Pranata Laboratorium Pendidikan Ahli Pertama	8	0	2	-2
Pranata Laboratorium Pendidikan Penvelia	8	0	1	-1

Pengembang Program Studi	7	0	1	-1
Pengelola Data	6	2	2	0
Pengelola Laboratorium	5	0	1	-1

Pranata Laboratorium Pendidikan Penyelia	8	0	1	-1
Pranata Laboratorium Pendidikan Mahir	7	0	2	-2
Pranata Laboratorium Pendidikan Terampil	6	0	1	-1
Analisis Laboratorium Pendidikan	7	2	1	1
Pengembang Program Studi	7	4	1	3
Pengelola Data	6	2	2	0
Pengelola Laboratorium	5	1	1	0

**Ketua Prodi Profesi Ners**

Jabatan	KLS	B	K	+/-
Lektor	9	2	2	0
Pranata Laboratorium Pendidikan Ahli Muda	9	0	1	-1
Asisten Ahli	8	0	3	-3
Pranata Laboratorium Pendidikan Ahli Pertama	8	0	2	-2
Pranata Laboratorium Pendidikan Penyelia	8	0	1	-1
Pranata Laboratorium Pendidikan Mahir	7	0	2	-2
Pranata Laboratorium Pendidikan Terampil	6	0	1	-1
Analisis Laboratorium Pendidikan	7	0	1	-1

Pranata Laboratorium Pendidikan Mahir	7	0	2	-2
Pranata Laboratorium Pendidikan Terampil	6	0	1	-1
Analisis Laboratorium Pendidikan	7	0	1	-1
Pengembang Program Studi	7	0	1	-1
Pengelola Data	6	0	2	-2
Pengelola Laboratorium	5	0	1	-1

Pengembang Program Studi	7	0	1	-1
Pengelola Data	6	0	2	-2
Pengelola Laboratorium	5	0	1	-1

Ketua Jurusan Gizi					Ketua Jurusan Analis Kesehatan				
Ketua Prodi DIII Gizi					Ketua Prodi DIII Teknologi Laboratorium Medis				
Jabatan	KLS	B	K	+/-	Jabatan	KLS	B	K	+/-
Lektor Kepala	11	4	4	0	Lektor Kepala	11	0	4	-4
Lektor	9	2	4	-2	Lektor	9	9	10	-1
Pranata Laboratorium Pendidikan Ahli Muda	9	0	1	-1	Pranata Laboratorium Pendidikan Ahli Muda	9	0	1	-1
Asisten Ahli	8	2	4	-2	Asisten Ahli	8	0	4	-4
Pranata Laboratorium Pendidikan Ahli Pertama	8	0	2	-2	Pranata Laboratorium Pendidikan Ahli Pertama	8	0	2	-2
Pranata Laboratorium Pendidikan Penvelia	8	0	1	-1	Pranata Laboratorium Pendidikan Penvelia	8	0	1	-1
Pranata Laboratorium Pendidikan Mahir	7	0	2	-2	Pranata Laboratorium Pendidikan Mahir	7	0	2	-2
Pranata Laboratorium Pendidikan Terampil	6	0	1	-1	Pranata Laboratorium Pendidikan Terampil	6	0	1	-1
Analisis Laboratorium Pendidikan	7	0	1	-1	Analisis Laboratorium Pendidikan	7	0	1	-1
Pengembang Program Studi	7	2	1	1	Pengembang Program Studi	7	0	2	-2
Pengelola Data	6	3	2	1	Pengelola Data	6	7	2	5
Pengelola Laboratorium	5	0	1	-1	Pengelola Laboratorium	5	2	1	1

Ketua Prodi Sarjana Terapan Gizi dan Dietetika				
Jabatan	KLS	B	K	+/-
Lektor Kepala	11	2	2	0
Lektor	9	3	10	-7
Pranata Laboratorium Pendidikan Ahli Muda	9	0	1	-1
Asisten Ahli	8	2	3	-1
Pranata Laboratorium Pendidikan Ahli Pertama	8	0	2	-2
Pranata Laboratorium Pendidikan Penyelia	8	0	1	-1
Pranata Laboratorium Pendidikan Mahir	7	0	2	-2
Pranata Laboratorium Pendidikan Terampil	6	0	1	-1
Analisis Laboratorium Pendidikan	7	0	1	-1
Pengembang Program Studi	7	0	1	-1
Pengelola Data	7	3	2	1
Pengelola Laboratorium	5	0	1	-1

Ketua Prodi Sarjana Terapan Teknologi Laboratorium Medis				
Jabatan	KLS	B	K	+/-
Lektor Kepala	11	0	6	-6
Lektor	9	8	11	-3
Pranata Laboratorium Pendidikan Ahli Muda	9	0	1	-1
Asisten Ahli	8	0	3	-3
Pranata Laboratorium Pendidikan Ahli Pertama	8	0	2	-2
Pranata Laboratorium Pendidikan Penyelia	8	0	1	-1
Pranata Laboratorium Pendidikan Mahir	7	0	2	-2
Pranata Laboratorium Pendidikan Terampil	6	0	1	-1
Analisis Laboratorium Pendidikan	7	0	1	-1
Pengembang Program Studi	7	0	1	-1
Pengelola Data	7	2	2	0
Pengelola Laboratorium	5	0	1	-1

Keterangan:

\* : JF penyetaraan yang kelasnya berbeda dengan JF non penyetaraan

\*\* : JF penyetaraan yang kelasnya sama dengan JF non penyetaraan

25. POLTEKKES KEMENKES KALIMANTAN TIMUR

PEGAWAI 131 ORANG TERDIRI DARI :				
Es.I : 0	Es.III : 0	JF : 84		
Es.II : 0	Es.IV : 2	JP : 45		

<b>DIREKTUR POLTEKKES KEMENKES KALIMANTAN TIMUR</b>
<b>Kelas 13</b>

Ket :
KLS : Kelas Jabatan
B : Bezetting (Keadaan Pegawai)
K : Kebutuhan (Berdasarkan ABK)
+/- : Selisih

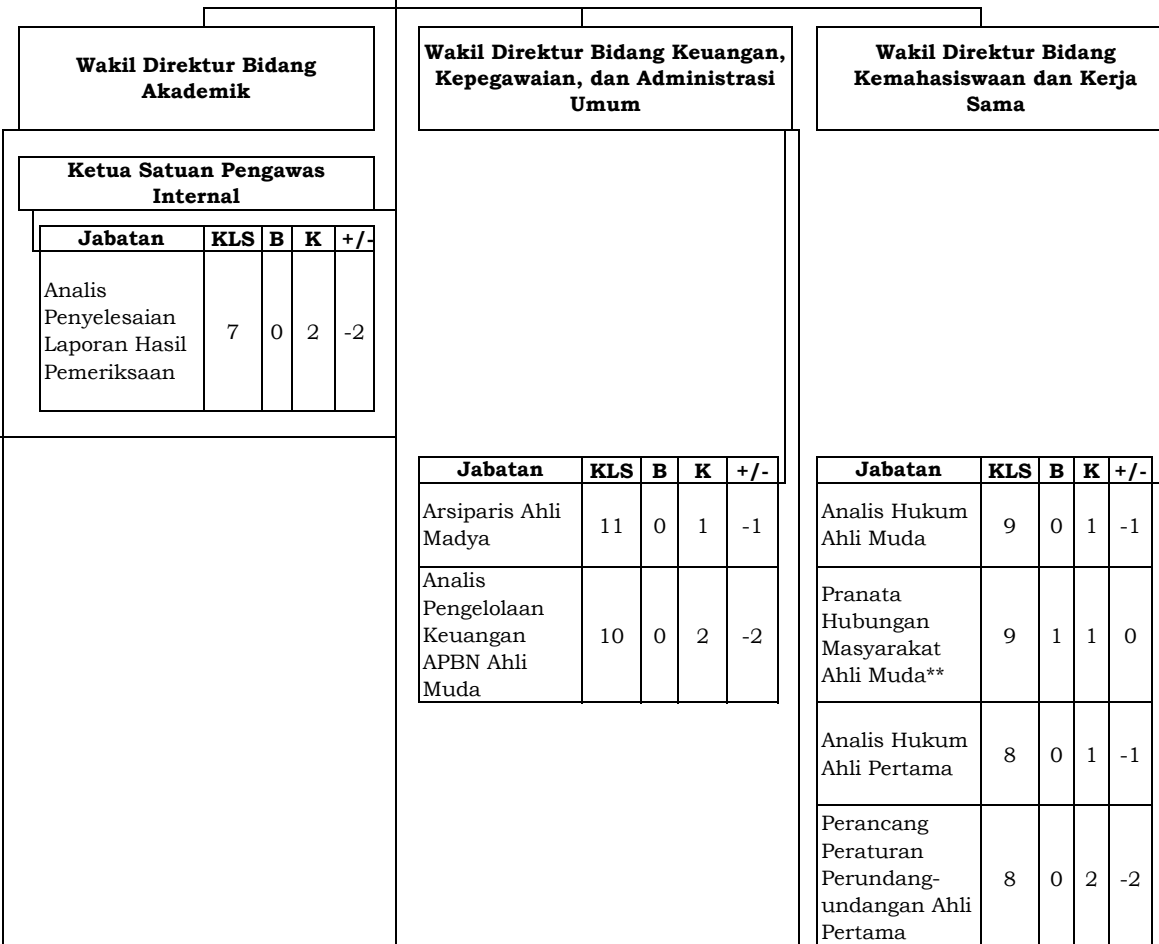

Arsiparis Mahir	7	0	1	-1
Analisis Data dan Informasi	7	0	2	-2
Pengelola Data	6	1	2	-1

**Kepala Pusat Penelitian dan Pengabdian Kepada Masyarakat**

Jabatan	KLS	B	K	+/-
Analisis Data dan Informasi	7	0	1	-1
Pengelola Data	6	0	1	-1
Pengadministrasi Umum	3	0	1	-1

**Kepala Unit Teknologi Informasi**

Jabatan	KLS	B	K	+/-
Pranata Komputer Ahli Muda	9	0	1	-1
Pranata Komputer Ahli Pertama	8	0	2	-2
Pranata Komputer Ahli Penyelia	8	0	1	-1
Pranata Komputer Mahir	7	0	2	-2
Pranata Komputer Terampil	6	0	4	-4
Analisis Sistem Informasi	7	1	1	0

**Kepala Subbagian Administrasi Akademik**

**Kelas 10**

Jabatan	KLS	B	K	+/-
Arsiparis Ahli Pertama	8	0	1	-1
Arsiparis Terampil	6	0	1	-1
Analisis Data dan Informasi	7	0	2	-2
Pengelola Data	6	1	2	-1
Pranata Kearsipan	5	0	1	-1

**Kepala Subbagian Administrasi Umum**

**Kelas 10**

Jabatan	KLS	B	K	+/-
Analisis Kepegawaian Ahli Muda	9	0	1	-1
Arsiparis Ahli Muda	9	0	3	-3
Pranata Keuangan APBN Penyelia	9	0	2	-2
Manajemen Pengelolaan Keuangan APBN Ahli Pertama	8	0	2	-2
Analisis Kepegawaian Ahli Pertama	8	0	2	-2
Arsiparis Ahli Pertama	8	1	2	-1
Perencana Ahli Pertama	8	0	2	-2



Kepala Pusat Pengembangan Pendidikan					Kepala Unit Laboratorium Terpadu				
Jabatan	KLS	B	K	+/-	Jabatan	KLS	B	K	+/-
Pengembang Teknologi Pembelajaran Ahli Muda	9	0	2	-2	Analisis Laboratorium Pendidikan	7	0	1	-1
Pengembang Teknologi Pembelajaran Ahli Pertama	8	0	3	-3	Pengelola Data	6	0	1	-1
Analisis Data dan Informasi	7	0	1	-1	Pengadministrasi Umum	3	0	1	-1
Pengadministrasi Umum	3	0	1	-1					
Kepala Pusat Penjaminan Mutu					Kepala Unit Perpustakaan Terpadu				
Jabatan	KLS	B	K	+/-	Jabatan	KLS	B	K	+/-

Arsiparis Penyelia	8	0	3	-3
Pranata Keuangan APBN Mahir	8	0	2	-2
Arsiparis Mahir	7	0	2	-2
Analisis Kepegawaian Mahir	7	0	1	-1
Penata Laksana Barang Terampil	7	0	2	-2
Pranata Keuangan APBN Terampil	7	0	1	-1
Arsiparis Terampil	6	0	2	-2
Analisis Kepegawaian Terampil	6	0	1	-1
Analisis Barang Milik Negara	7	0	1	-1
Analisis Data dan Informasi	7	0	0	0
Analisis Keuangan	7	3	3	0
Analisis Sumber Daya Manusia Aparatur	7	1	1	0

Analisis Data dan Informasi	7	0	1	-1
Pengelola Data	6	0	1	-1
Pengadministrasi Umum	3	0	1	-1

Pustakawan Ahli Madya	11	0	1	-1
Pustakawan Ahli Muda	9	0	1	-1
Pustakawan Ahli Pertama	8	0	1	-1
Pustakawan Penyelia	8	0	1	-1
Pustakawan Mahir	7	0	2	-2
Pustakawan Terampil	6	0	2	-2
Penyuluh Perpustakaan	7	1	1	0
Pengelola Perpustakaan	5	1	1	0

**Kepala Unit Pengembangan Bahasa**

Jabatan	KLS	B	K	+/-
Analisis Data dan Informasi	7	0	1	-1
Pengelola Data	6	1	1	0

Bendahara	7	2	2	0
Penyuluh Kearsipan	7	0	0	0
Penyusun Program Anggaran dan Pelaporan	7	5	3	2
Penyusun Rencana Pengadaan Sarana dan Prasarana	7	0	2	-2
Komandan Petugas Keamanan	6	0	1	-1
Pengelola Barang Milik Negara	6	0	2	-2
Pengelola Data	6	0	3	-3
Pengelola Keuangan	6	4	4	0
Sekretaris	6	0	1	-1
Operator Mesin	5	0	1	-1
Pengelola Instalasi Air dan Listrik	5	1	3	-2
Petugas Keamanan	5	0	21	-21
Pengelola Kepegawaian	5	0	2	-2
Pranata Kearsipan	5	2	2	0

Pengadminis- trasi Umum	3	0	1	-1
----------------------------	---	---	---	----

**Kepala Unit Pengelola Usaha**

Jabatan	KLS	B	K	+/-
Analisis Keuangan	7	0	1	-1
Pengelola Keuangan	6	0	2	-2

Pemelihara Sarana dan Prasarana	3	0	2	-2
Pengadminis- trasi Umum	3	2	5	-3
Pengemudi	3	1	7	-6
Pramu Bakti	3	0	15	-15

Ketua Jurusan Keperawatan					Ketua Jurusan Kebidanan					Ketua Jurusan Analisis Kesehatan					Ketua Jurusan Gizi dan Dietetik					Ketua Jurusan Promosi Kesehatan				
Ketua Prodi DIII Keperawatan					Ketua Prodi DIII Kebidanan Samarinda					Ketua Prodi DIII Teknologi Laboratorium Medis					Ketua Prodi Sarjana Terapan Gizi dan Dietetik					Ketua Prodi Sarjana Terapan Promosi Kesehatan				
Jabatan	KLS	B	K	+/-	Jabatan	KLS	B	K	+/-	Jabatan	KLS	B	K	+/-	Jabatan	KLS	B	K	+/-	Jabatan	KLS	B	K	+/-
Lektor Kepala	11	1	7	-6	Lektor Kepala	11	0	2	-2	Lektor Kepala	11	1	3	-2	Lektor Kepala	11	0	3	-3	Lektor Kepala	11	0	2	-2
Lektor	9	13	13	0	Lektor	9	2	4	-2	Lektor	9	3	14	-11	Lektor	9	0	6	-6	Lektor	9	2	7	-5
Pranata Laboratorium Pendidikan Ahli Muda	9	0	1	-1	Pranata Laboratorium Pendidikan Ahli Muda	9	0	1	-1	Pranata Laboratorium Pendidikan Ahli Muda	9	0	1	-1	Pranata Laboratorium Pendidikan Ahli Muda	9	1	1	0	Pranata Laboratorium Pendidikan Ahli Muda	9	0	1	-1
Asisten Ahli	8	1	2	-1	Asisten Ahli	8	0	2	-2	Asisten Ahli	8	5	10	-5	Asisten Ahli	8	1	6	-5	Asisten Ahli	8	2	4	-2
Pranata Laboratorium Pendidikan Ahli Pertama	8	0	2	-2	Pranata Laboratorium Pendidikan Ahli Pertama	8	2	2	0	Pranata Laboratorium Pendidikan Ahli Pertama	8	0	2	-2	Pranata Laboratorium Pendidikan Ahli Pertama	8	1	2	-1	Pranata Laboratorium Pendidikan Ahli Pertama	8	0	2	-2
Pranata Laboratorium Pendidikan Penyelia	8	0	1	-1	Pranata Laboratorium Pendidikan Penyelia	8	0	1	-1	Pranata Laboratorium Pendidikan Penyelia	8	0	1	-1	Pranata Laboratorium Pendidikan Penyelia	8	0	1	-1	Pranata Laboratorium Pendidikan Penyelia	8	0	1	-1
Pranata Laboratorium Pendidikan Mahir	7	0	2	-2	Pranata Laboratorium Pendidikan Mahir	7	0	2	-2	Pranata Laboratorium Pendidikan Mahir	7	2	2	0	Pranata Laboratorium Pendidikan Mahir	7	0	2	-2	Pranata Laboratorium Pendidikan Mahir	7	0	2	-2

Pranata Laboratorium Pendidikan Terampil	6	0	1	-1
Analisis Laboratorium Pendidikan	7	1	1	0
Pengembang Program Studi	7	1	1	0
Pengelola Data	6	0	2	-2
Pengelola Laboratorium	5	0	1	-1

**Ketua Prodi Sarjana Terapan Keperawatan**

Jabatan	KLS	B	K	+/-
Lektor Kepala	11	5	6	-1
Lektor	9	3	4	-1
Pranata Laboratorium Pendidikan Ahli Muda	9	0	1	-1
Asisten Ahli	8	1	2	-1
Pranata Laboratorium Pendidikan Ahli Pertama	8	0	2	-2
Pranata Laboratorium Pendidikan Penyelia	8	0	1	-1
Pranata Laboratorium Pendidikan Mahir	7	0	2	-2
Pranata Laboratorium Pendidikan Terampil	6	0	1	-1
Analisis Laboratorium Pendidikan	7	0	1	-1

Pranata Laboratorium Pendidikan Terampil	6	0	1	-1
Analisis Laboratorium Pendidikan	7	1	1	0
Pengembang Program Studi	7	0	1	-1
Pengelola Data	6	0	2	-2
Pengelola Laboratorium	5	0	1	-1

**Ketua Prodi DIII Kebidanan Balikpapan**

Jabatan	KLS	B	K	+/-
Lektor Kepala	11	1	2	-1
Lektor	9	5	5	0
Pranata Laboratorium Pendidikan Ahli Muda	9	0	1	-1
Asisten Ahli	8	0	2	-2
Pranata Laboratorium Pendidikan Ahli Pertama	8	1	2	-1
Pranata Laboratorium Pendidikan Penyelia	8	0	1	-1
Pranata Laboratorium Pendidikan Mahir	7	0	2	-2
Pranata Laboratorium Pendidikan Terampil	6	0	1	-1
Analisis Kepegawaian Terampil	6	0	1	-1

Pranata Laboratorium Pendidikan Terampil	6	0	1	-1
Analisis Laboratorium Pendidikan	7	3	1	2
Pengembang Program Studi	7	0	2	-2
Pengelola Data	6	0	2	-2
Pengelola Laboratorium	5	1	1	0

Pranata Laboratorium Pendidikan Terampil	6	0	1	-1
Analisis Laboratorium Pendidikan	7	1	1	0
Pengembang Program Studi	7	1	1	0
Pengelola Data	6	0	2	-2
Pengelola Laboratorium	5	0	1	-1

Pranata Laboratorium Pendidikan Terampil	6	0	1	-1
Analisis Laboratorium Pendidikan	7	0	1	-1
Pengembang Program Studi	7	1	1	0
Pengelola Data	6	1	2	-1
Pengelola Laboratorium	5	0	1	-1

Pengembang Program Studi	7	0	1	-1
Pengelola Data	6	0	2	-2
Pengelola Laboratorium	5	0	1	-1

Analisis Laboratorium Pendidikan	7	3	1	2
Pengembang Program Studi	7	0	2	-2
Pengelola Barang Milik Negara	6	0	1	-1
Pengelola Data	6	2	2	0
Pengelola Keuangan	6	1	1	0
Pengelola Instalasi Air dan Listrik	5	2	2	0
Pengelola Kepegawaian	5	0	1	-1
Pengelola Laboratorium	5	0	1	-1
Petugas Keamanan	5	0	2	-2
Pranata Kearsipan	5	3	5	-2
Pengadministrasi Umum	3	1	1	0
Pengemudi	3	0	2	-2
Pramu Bakti	3	0	1	-1

**Ketua Prodi PJJ Keperawatan**

Jabatan	KLS	B	K	+/-
Lektor Kepala	11	1	2	-1
Lektor	9	1	3	-2
Pranata Laboratorium Pendidikan Ahli Muda	9	0	1	-1
Asisten Ahli	8	3	2	1

**Ketua Prodi Sarjana Terapan Kebidanan**

Jabatan	KLS	B	K	+/-
Lektor Kepala	11	0	3	-3
Lektor	9	1	10	-9
Pranata Laboratorium Pendidikan Ahli Muda	9	0	1	-1
Asisten Ahli	8	1	5	-4

Pranata Laboratorium Pendidikan Ahli Pertama	8	0	2	-2
Pranata Laboratorium Pendidikan Penyelia	8	0	1	-1
Pranata Laboratorium Pendidikan Mahir	7	0	2	-2
Pranata Laboratorium Pendidikan Terampil	6	0	1	-1
Analisis Laboratorium Pendidikan	7	0	1	-1
Pengembang Program Studi	7	0	1	-1
Pengelola Data	6	0	2	-2
Pengelola Laboratorium	5	0	1	-1

**Ketua Prodi Profesi Ners**

Jabatan	KLS	B	K	+/-
Lektor Kepala	11	2	5	-3
Lektor	9	2	7	-5
Pranata Laboratorium Pendidikan Ahli Muda	9	1	1	0
Asisten Ahli	8	0	2	-2
Pranata Laboratorium Pendidikan Ahli Pertama	8	0	2	-2

Pranata Laboratorium Pendidikan Ahli Pertama	8	1	2	-1
Pranata Laboratorium Pendidikan Penyelia	8	0	1	-1
Pranata Laboratorium Pendidikan Mahir	7	0	2	-2
Pranata Laboratorium Pendidikan Terampil	6	0	1	-1
Analisis Laboratorium Pendidikan	7	2	1	1
Pengembang Program Studi	7	0	1	-1
Pengelola Data	6	0	2	-2
Pengelola Laboratorium	5	0	1	-1

**Ketua Prodi PJJ Kebidanan**

Jabatan	KLS	B	K	+/-
Lektor Kepala	11	1	2	-1
Lektor	9	0	2	-2
Pranata Laboratorium Pendidikan Ahli Muda	9	0	1	-1
Asisten Ahli	8	0	2	-2
Pranata Laboratorium Pendidikan Ahli Pertama	8	0	2	-2

Pranata Laboratorium Pendidikan Penyelia	8	0	1	-1
Pranata Laboratorium Pendidikan Mahir	7	0	2	-2
Pranata Laboratorium Pendidikan Terampil	6	0	1	-1
Analisis Laboratorium Pendidikan	7	0	1	-1
Pengembang Program Studi	7	0	1	-1
Pengelola Data	6	0	2	-2
Pengelola Laboratorium	5	0	1	-1

Pranata Laboratorium Pendidikan Penyelia	8	0	1	-1
Pranata Laboratorium Pendidikan Mahir	7	0	2	-2
Pranata Laboratorium Pendidikan Terampil	6	0	1	-1
Analisis Laboratorium Pendidikan	7	0	1	-1
Pengembang Program Studi	7	0	1	-1
Pengelola Data	6	0	2	-2
Pengelola Laboratorium	5	0	1	-1

<b>Ketua Prodi Profesi Bidan</b>				
<b>Jabatan</b>	<b>KLS</b>	<b>B</b>	<b>K</b>	<b>+/-</b>
Lektor Kepala	11	0	2	-2
Lektor	9	2	2	0
Pranata Laboratorium Pendidikan Ahli Muda	9	0	1	-1
Asisten Ahli	8	0	2	-2
Pranata Laboratorium Pendidikan Ahli Pertama	8	0	2	-2
Pranata Laboratorium Pendidikan Penyelia	8	0	1	-1
Pranata Laboratorium Pendidikan Mahir	7	0	2	-2

Pranata Laboratorium Pendidikan Terampil	6	0	1	-1
Analisis Laboratorium Pendidikan	7	0	1	-1
Pengembang Program Studi	7	0	1	-1
Pengelola Data	6	0	2	-2
Pengelola Laboratorium	5	0	1	-1

Keterangan:

\* : JF penyetaraan yang kelasnya berbeda dengan JF non penyetaraan

\*\* : JF penyetaraan yang kelasnya sama dengan JF non penyetaraan



26. POLTEKKES KEMENKES TANJUNG KARANG

PEGAWAI 295 ORANG TERDIRI DARI :				
Es.I : 0	Es.III : 0	JF : 133		
Es.II : 0	Es.IV : 2	JP : 160		

<b>DIREKTUR POLTEKKES KEMENKES TANJUNG KARANG</b>
<b>Kelas 13</b>

Ket :
KLS : Kelas Jabatan
B : Bezetting (Keadaan Pegawai)
K : Kebutuhan (Berdasarkan ABK)
+/- : Selisih

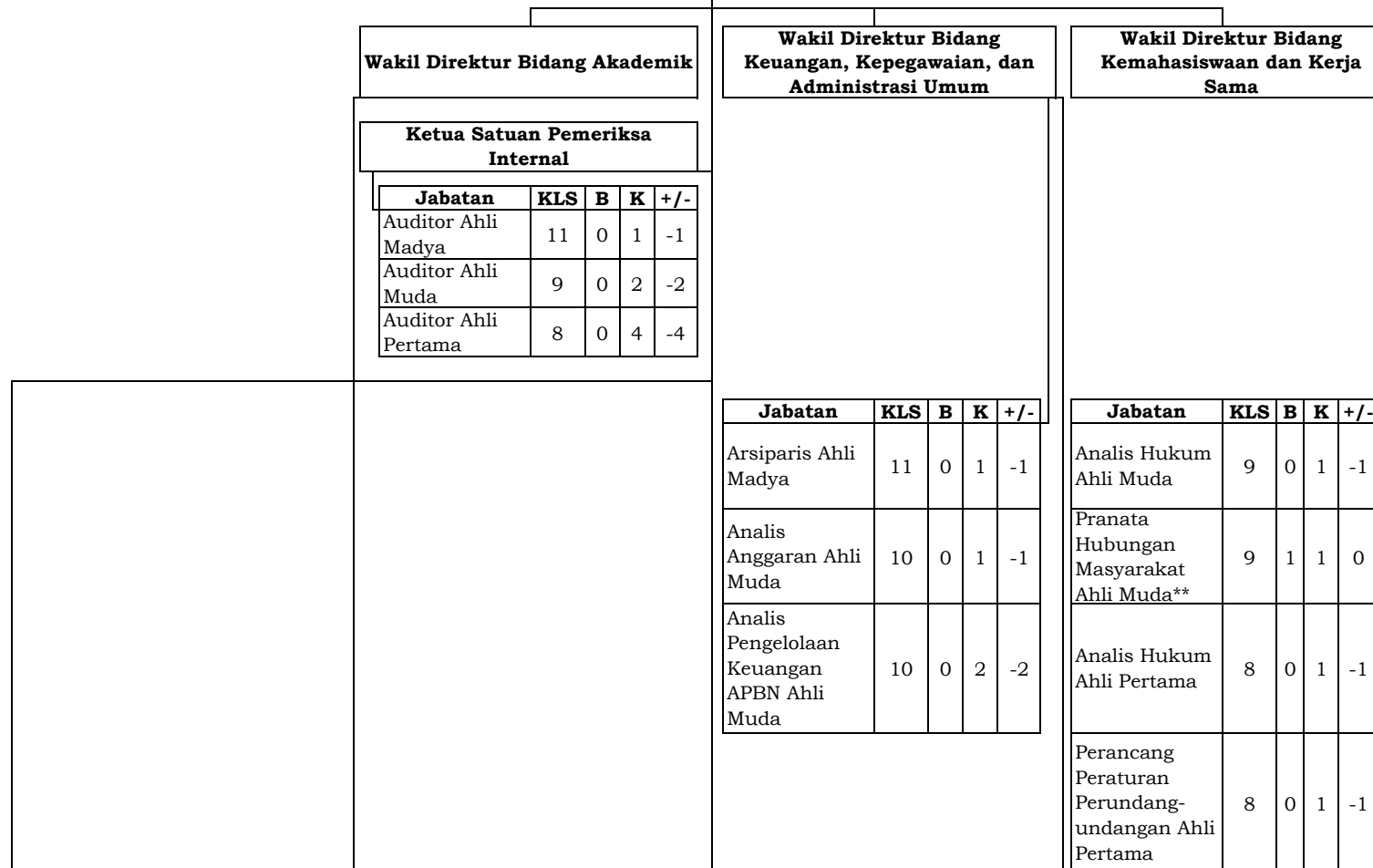

Kepala Pusat Penelitian dan Pengabdian Kepada Masyarakat					
Jabatan	KLS	B	K	+/-	
Analisis Data dan Informasi	7	0	1	-1	
Pengelola Data	6	5	5	0	
Pengadministrasi Umum	3	0	1	-1	

Kepala Unit Teknologi Informasi					
Jabatan	KLS	B	K	+/-	
Pranata Komputer Ahli Muda	9	0	1	-1	
Pranata Komputer Ahli Pertama	8	0	2	-2	
Pranata Komputer Penyelia	7	0	1	-1	
Pranata Komputer Mahir	7	0	2	-2	
Pranata Komputer Terampil	6	0	4	-4	
Analisis Sistem Informasi	7	2	2	0	

Kepala Subbagian Administrasi Akademik					
Kelas 10					
Jabatan	KLS	B	K	+/-	
Arsiparis Ahli Pertama	8	0	1	-1	
Arsiparis Terampil	6	0	1	-1	
Analisis Data dan Informasi	7	1	3	-2	
Pengelola Data	6	5	5	0	
Pengadministrasi Umum	3	0	1	-1	

Kepala Subbagian Administrasi Umum					
Kelas 10					
Jabatan	KLS	B	K	+/-	
Analisis Kepegawaian Ahli Muda	9	1	2	-1	
Arsiparis Muda	9	0	3	-3	
Pranata Keuangan APBN Penyelia	9	0	2	-2	
Analisis Pengelolaan Keuangan APBN Ahli Pertama	8	0	2	-2	
Analisis Kepegawaian Ahli Pertama	8	0	2	-2	
Arsiparis Ahli Pertama	8	0	2	-2	

Arsiparis Mahir	7	0	1	-1
Analisis Data dan Informasi	7	1	1	0
Analisis Hukum	7	1	1	0
Pengelola Data	6	3	2	1

					Pranata Teknologi Informasi Komputer					
					5	1	2	-1		
<b>Kepala Pusat Pengembangan Pendidikan</b>					<b>Kepala Unit Laboratorium Terpadu</b>					
Jabatan	KLS	B	K	+/-	Jabatan	KLS	B	K	+/-	
Pengembang Teknologi Pembelajaran Ahli Muda	9	0	2	-2	Analisis Laboratorium Pendidikan	7	2	2	0	
Pengembang Teknologi Pembelajaran Ahli Pertama	8	0	4	-4	Pengelola Laboratorium	5	0	1	-1	
Analisis Data dan Informasi	7	1	2	-1	Pengadministrasi Umum	3	0	1	-1	
Pengelola Data	6	2	2	0						

Perencana Ahli Pertama	8	0	2	-2
Arsiparis Penyelia	8	0	3	-3
Pranata Keuangan APBN Mahir	8	0	2	-2
Arsiparis Mahir	7	0	2	-2
Analisis Kepegawaian Mahir	7	0	1	-1
Penata Laksana Barang Terampil	7	0	2	-2
Pranata Keuangan APBN Terampil	7	0	1	-1
Arsiparis Terampil	6	0	2	-2
Analisis Kepegawaian Terampil	6	0	2	-2
Analisis Barang Milik Negara	7	1	2	-1
Analisis Hubungan Masyarakat	7	1	1	0
Analisis Keuangan	7	3	2	1

Pengadminis- trasi Umum	3	0	1	-1
----------------------------	---	---	---	----

<b>Kepala Pusat Penjaminan Mutu</b>
-------------------------------------

Jabatan	KLS	B	K	+/-
Analisis Data dan Informasi	7	0	1	-1
Pengelola Data	6	2	1	1
Pengadminis- trasi Umum	3	0	1	-1

<b>Kepala Unit Perpustakaan Terpadu</b>
---

Jabatan	KLS	B	K	+/-
Pustakawan Ahli Madya	11	0	1	-1
Pustakawan Ahli Muda	9	0	1	-1
Pustakawan Ahli Pertama	8	0	2	-2
Pustakawan Penyelia	8	0	1	-1
Pustakawan Mahir	7	0	2	-2
Pustakawan Terampil	6	0	4	-4
Pengelola Perpustakaan	5	2	3	-1

Analisis Sumber Daya Manusia Aparatur	7	0	1	-1
Bendahara	7	3	2	1
Penyusun Program Anggaran dan Pelaporan	7	4	2	2
Penyusun Rencana Pengadaan Sarana dan Prasarana	7	0	2	-2
Komandan Petugas Keamanan	6	0	1	-1
Pengelola Barang Milik Negara	6	3	4	-1
Pengelola Keuangan	6	1	1	0
Sekretaris	6	0	1	-1
Pengelola Instalasi Air	5	1	2	-1
Petugas Keamanan	5	0	3	-3
Pranata Kearsipan	5	31	31	0
Pemeliharaan Sarana dan Prasarana	3	1	3	-2
Pengadminis- trasi Umum	3	14	18	-4

<b>Kepala Unit Pengembangan Bahasa</b>					<table border="1"> <tr> <td>Pengemudi</td> <td>3</td> <td>4</td> <td>18</td> <td>-14</td> </tr> <tr> <td>Pramu Bakti</td> <td>3</td> <td>4</td> <td>22</td> <td>-18</td> </tr> </table>					Pengemudi	3	4	18	-14	Pramu Bakti	3	4	22	-18																																																																																																																																																																																										
Pengemudi	3	4	18	-14																																																																																																																																																																																																									
Pramu Bakti	3	4	22	-18																																																																																																																																																																																																									
<table border="1"> <thead> <tr> <th>Jabatan</th> <th>KLS</th> <th>B</th> <th>K</th> <th>+/-</th> </tr> </thead> <tbody> <tr> <td>Analisis Data dan Informasi</td> <td>7</td> <td>0</td> <td>1</td> <td>-1</td> </tr> <tr> <td>Pengelola Data</td> <td>6</td> <td>1</td> <td>1</td> <td>0</td> </tr> <tr> <td>Pengadministrasi Umum</td> <td>3</td> <td>0</td> <td>1</td> <td>-1</td> </tr> </tbody> </table>					Jabatan	KLS	B	K	+/-	Analisis Data dan Informasi	7	0	1	-1	Pengelola Data	6	1	1	0	Pengadministrasi Umum	3	0	1	-1																																																																																																																																																																																					
Jabatan	KLS	B	K	+/-																																																																																																																																																																																																									
Analisis Data dan Informasi	7	0	1	-1																																																																																																																																																																																																									
Pengelola Data	6	1	1	0																																																																																																																																																																																																									
Pengadministrasi Umum	3	0	1	-1																																																																																																																																																																																																									
<b>Kepala Unit Pengelola Usaha</b>																																																																																																																																																																																																													
<table border="1"> <thead> <tr> <th>Jabatan</th> <th>KLS</th> <th>B</th> <th>K</th> <th>+/-</th> </tr> </thead> <tbody> <tr> <td>Analisis Keuangan</td> <td>7</td> <td>0</td> <td>1</td> <td>-1</td> </tr> <tr> <td>Pengelola Keuangan</td> <td>6</td> <td>2</td> <td>2</td> <td>0</td> </tr> </tbody> </table>					Jabatan	KLS	B	K	+/-	Analisis Keuangan	7	0	1	-1	Pengelola Keuangan	6	2	2	0																																																																																																																																																																																										
Jabatan	KLS	B	K	+/-																																																																																																																																																																																																									
Analisis Keuangan	7	0	1	-1																																																																																																																																																																																																									
Pengelola Keuangan	6	2	2	0																																																																																																																																																																																																									
<table border="1"> <thead> <tr> <th colspan="5">Ketua Jurusan Keperawatan</th> <th colspan="5">Ketua Jurusan Kebidanan</th> <th colspan="5">Ketua Jurusan Keperawatan Gigi</th> <th colspan="5">Ketua Jurusan Farmasi</th> <th colspan="5">Ketua Jurusan Kesehatan Lingkungan</th> </tr> <tr> <th colspan="5">Ketua Prodi DIII Keperawatan Tanjung Karang</th> <th colspan="5">Ketua Prodi DIII Kebidanan Tanjung Karang</th> <th colspan="5">Ketua Prodi DIII Kesehatan Gigi</th> <th colspan="5">Ketua Prodi DIII Farmasi</th> <th colspan="5">Ketua Prodi DIII Sanitasi</th> </tr> <tr> <th>Jabatan</th> <th>KLS</th> <th>B</th> <th>K</th> <th>+/-</th> <th>Jabatan</th> <th>KLS</th> <th>B</th> <th>K</th> <th>+/-</th> <th>Jabatan</th> <th>KLS</th> <th>B</th> <th>K</th> <th>+/-</th> <th>Jabatan</th> <th>KLS</th> <th>B</th> <th>K</th> <th>+/-</th> <th>Jabatan</th> <th>KLS</th> <th>B</th> <th>K</th> <th>+/-</th> </tr> </thead> <tbody> <tr> <td>Lektor Kepala</td> <td>11</td> <td>6</td> <td>8</td> <td>-2</td> <td>Lektor Kepala</td> <td>11</td> <td>2</td> <td>4</td> <td>-2</td> <td>Lektor Kepala</td> <td>11</td> <td>0</td> <td>4</td> <td>-4</td> <td>Lektor Kepala</td> <td>11</td> <td>0</td> <td>2</td> <td>-2</td> <td>Lektor Kepala</td> <td>11</td> <td>5</td> <td>8</td> <td>-3</td> </tr> <tr> <td>Lektor</td> <td>9</td> <td>9</td> <td>11</td> <td>-2</td> <td>Lektor</td> <td>9</td> <td>9</td> <td>13</td> <td>-4</td> <td>Lektor</td> <td>9</td> <td>4</td> <td>5</td> <td>-1</td> <td>Lektor</td> <td>9</td> <td>2</td> <td>5</td> <td>-3</td> <td>Lektor</td> <td>9</td> <td>8</td> <td>10</td> <td>-2</td> </tr> <tr> <td>Pranata Laboratorium Pendidikan Ahli Muda</td> <td>9</td> <td>0</td> <td>1</td> <td>-1</td> <td>Pranata Laboratorium Pendidikan Ahli Muda</td> <td>9</td> <td>0</td> <td>1</td> <td>-1</td> <td>Pranata Laboratorium Pendidikan Ahli Muda</td> <td>9</td> <td>0</td> <td>1</td> <td>-1</td> <td>Pranata Laboratorium Pendidikan Ahli Muda</td> <td>9</td> <td>0</td> <td>1</td> <td>-1</td> <td>Pranata Laboratorium Pendidikan Ahli Muda</td> <td>9</td> <td>0</td> <td>1</td> <td>-1</td> </tr> <tr> <td>Asisten Ahli</td> <td>8</td> <td>0</td> <td>8</td> <td>-8</td> <td>Asisten Ahli</td> <td>8</td> <td>0</td> <td>3</td> <td>-3</td> <td>Asisten Ahli</td> <td>8</td> <td>1</td> <td>4</td> <td>-3</td> <td>Asisten Ahli</td> <td>8</td> <td>4</td> <td>10</td> <td>-6</td> <td>Asisten Ahli</td> <td>8</td> <td>1</td> <td>2</td> <td>-1</td> </tr> <tr> <td>Pranata Laboratorium Pendidikan Ahli Pertama</td> <td>8</td> <td>0</td> <td>2</td> <td>-2</td> <td>Pranata Laboratorium Pendidikan Ahli Pertama</td> <td>8</td> <td>0</td> <td>2</td> <td>-2</td> <td>Pranata Laboratorium Pendidikan Ahli Pertama</td> <td>8</td> <td>0</td> <td>2</td> <td>-2</td> <td>Pranata Laboratorium Pendidikan Ahli Pertama</td> <td>8</td> <td>0</td> <td>2</td> <td>-2</td> <td>Pranata Laboratorium Pendidikan Ahli Pertama</td> <td>8</td> <td>0</td> <td>2</td> <td>-2</td> </tr> </tbody> </table>					Ketua Jurusan Keperawatan					Ketua Jurusan Kebidanan					Ketua Jurusan Keperawatan Gigi					Ketua Jurusan Farmasi					Ketua Jurusan Kesehatan Lingkungan					Ketua Prodi DIII Keperawatan Tanjung Karang					Ketua Prodi DIII Kebidanan Tanjung Karang					Ketua Prodi DIII Kesehatan Gigi					Ketua Prodi DIII Farmasi					Ketua Prodi DIII Sanitasi					Jabatan	KLS	B	K	+/-	Jabatan	KLS	B	K	+/-	Jabatan	KLS	B	K	+/-	Jabatan	KLS	B	K	+/-	Jabatan	KLS	B	K	+/-	Lektor Kepala	11	6	8	-2	Lektor Kepala	11	2	4	-2	Lektor Kepala	11	0	4	-4	Lektor Kepala	11	0	2	-2	Lektor Kepala	11	5	8	-3	Lektor	9	9	11	-2	Lektor	9	9	13	-4	Lektor	9	4	5	-1	Lektor	9	2	5	-3	Lektor	9	8	10	-2	Pranata Laboratorium Pendidikan Ahli Muda	9	0	1	-1	Pranata Laboratorium Pendidikan Ahli Muda	9	0	1	-1	Pranata Laboratorium Pendidikan Ahli Muda	9	0	1	-1	Pranata Laboratorium Pendidikan Ahli Muda	9	0	1	-1	Pranata Laboratorium Pendidikan Ahli Muda	9	0	1	-1	Asisten Ahli	8	0	8	-8	Asisten Ahli	8	0	3	-3	Asisten Ahli	8	1	4	-3	Asisten Ahli	8	4	10	-6	Asisten Ahli	8	1	2	-1	Pranata Laboratorium Pendidikan Ahli Pertama	8	0	2	-2	Pranata Laboratorium Pendidikan Ahli Pertama	8	0	2	-2	Pranata Laboratorium Pendidikan Ahli Pertama	8	0	2	-2	Pranata Laboratorium Pendidikan Ahli Pertama	8	0	2	-2	Pranata Laboratorium Pendidikan Ahli Pertama	8	0	2	-2	
Ketua Jurusan Keperawatan					Ketua Jurusan Kebidanan					Ketua Jurusan Keperawatan Gigi					Ketua Jurusan Farmasi					Ketua Jurusan Kesehatan Lingkungan																																																																																																																																																																																									
Ketua Prodi DIII Keperawatan Tanjung Karang					Ketua Prodi DIII Kebidanan Tanjung Karang					Ketua Prodi DIII Kesehatan Gigi					Ketua Prodi DIII Farmasi					Ketua Prodi DIII Sanitasi																																																																																																																																																																																									
Jabatan	KLS	B	K	+/-	Jabatan	KLS	B	K	+/-	Jabatan	KLS	B	K	+/-	Jabatan	KLS	B	K	+/-	Jabatan	KLS	B	K	+/-																																																																																																																																																																																					
Lektor Kepala	11	6	8	-2	Lektor Kepala	11	2	4	-2	Lektor Kepala	11	0	4	-4	Lektor Kepala	11	0	2	-2	Lektor Kepala	11	5	8	-3																																																																																																																																																																																					
Lektor	9	9	11	-2	Lektor	9	9	13	-4	Lektor	9	4	5	-1	Lektor	9	2	5	-3	Lektor	9	8	10	-2																																																																																																																																																																																					
Pranata Laboratorium Pendidikan Ahli Muda	9	0	1	-1	Pranata Laboratorium Pendidikan Ahli Muda	9	0	1	-1	Pranata Laboratorium Pendidikan Ahli Muda	9	0	1	-1	Pranata Laboratorium Pendidikan Ahli Muda	9	0	1	-1	Pranata Laboratorium Pendidikan Ahli Muda	9	0	1	-1																																																																																																																																																																																					
Asisten Ahli	8	0	8	-8	Asisten Ahli	8	0	3	-3	Asisten Ahli	8	1	4	-3	Asisten Ahli	8	4	10	-6	Asisten Ahli	8	1	2	-1																																																																																																																																																																																					
Pranata Laboratorium Pendidikan Ahli Pertama	8	0	2	-2	Pranata Laboratorium Pendidikan Ahli Pertama	8	0	2	-2	Pranata Laboratorium Pendidikan Ahli Pertama	8	0	2	-2	Pranata Laboratorium Pendidikan Ahli Pertama	8	0	2	-2	Pranata Laboratorium Pendidikan Ahli Pertama	8	0	2	-2																																																																																																																																																																																					

Pranata Laboratorium Pendidikan	8	0	1	-1	Pranata Laboratorium Pendidikan	8	0	1	-1	Pranata Laboratorium Pendidikan	8	0	1	-1	Pranata Laboratorium Pendidikan	8	0	1	-1	Pranata Laboratorium Pendidikan	8	0	1	-1
Penyelia Laboratorium Pendidikan	7	0	2	-2	Penyelia Laboratorium Pendidikan	7	0	2	-2	Penyelia Laboratorium Pendidikan	7	0	2	-2	Penyelia Laboratorium Pendidikan	7	0	2	-2	Penyelia Laboratorium Pendidikan	7	0	2	-2
Mahir Laboratorium Pendidikan	6	0	1	-1	Mahir Laboratorium Pendidikan	6	0	1	-1	Mahir Laboratorium Pendidikan	6	0	1	-1	Mahir Laboratorium Pendidikan	6	0	1	-1	Mahir Laboratorium Pendidikan	6	0	1	-1
Terampil Laboratorium Pendidikan	7	0	1	-1	Terampil Laboratorium Pendidikan	7	0	1	-1	Terampil Laboratorium Pendidikan	7	2	1	1	Terampil Laboratorium Pendidikan	7	0	1	-1	Terampil Laboratorium Pendidikan	7	0	1	-1
Analisis Laboratorium Pendidikan	7	0	1	-1	Analisis Laboratorium Pendidikan	7	0	1	-1	Analisis Laboratorium Pendidikan	7	2	1	1	Analisis Laboratorium Pendidikan	7	0	1	-1	Analisis Laboratorium Pendidikan	7	0	1	-1
Pengembang Program Studi	7	1	1	0	Pengembang Program Studi	7	2	1	1	Pengembang Program Studi	7	2	2	0	Pengembang Program Studi	7	2	2	0	Pengembang Program Studi	7	3	4	-1
Pengelola Data	6	1	2	-1	Pengelola Data	6	1	2	-1	Pengelola Data	6	1	3	-2	Pengelola Data	6	2	2	0	Pengelola Data	6	1	2	-1
Pengelola Laboratorium	5	0	1	-1	Pengelola Laboratorium	5	0	1	-1	Pengelola Laboratorium	5	1	1	0	Pengelola Laboratorium	5	1	1	0	Pengelola Laboratorium	5	0	1	-1
<b>Ketua Prodi DIII Keperawatan Kota Bumi</b>					<b>Ketua Prodi DIII Kebidanan Metro</b>										<b>Ketua Prodi Sarjana Terapan Sanitasi Lingkungan</b>									
<b>Jabatan</b>	<b>KLS</b>	<b>B</b>	<b>K</b>	<b>+/-</b>	<b>Jabatan</b>	<b>KLS</b>	<b>B</b>	<b>K</b>	<b>+/-</b>						<b>Jabatan</b>	<b>KLS</b>	<b>B</b>	<b>K</b>	<b>+/-</b>					
Lektor Kepala	11	0	6	-6	Lektor Kepala	11	1	5	-4						Lektor Kepala	11	9	9	0					
Lektor	9	7	8	-1	Lektor	9	11	14	-3						Lektor	9	6	6	0					
Pranata Laboratorium Pendidikan	9	0	1	-1	Pranata Laboratorium Pendidikan	9	0	1	-1						Pranata Laboratorium Pendidikan	9	0	1	-1					
Ahli Muda	8	1	8	-7	Ahli Muda	8	0	2	-2						Ahli Muda	8	0	2	-2					
Asisten Ahli	8	1	8	-7	Asisten Ahli	8	0	2	-2						Asisten Ahli	8	0	2	-2					
Pranata Laboratorium Pendidikan	8	0	2	-2	Pranata Laboratorium Pendidikan	8	0	2	-2						Pranata Laboratorium Pendidikan	8	0	2	-2					
Ahli Pertama	8	0	2	-2	Ahli Pertama	8	0	2	-2						Ahli Pertama	8	0	2	-2					
Pranata Laboratorium Pendidikan	8	0	1	-1	Pranata Laboratorium Pendidikan	8	0	1	-1						Pranata Laboratorium Pendidikan	8	0	1	-1					
Penyelia	8	0	1	-1	Penyelia	8	0	1	-1						Penyelia	8	0	1	-1					

Pranata Laboratorium Pendidikan Mahir	7	0	2	-2
Pranata Laboratorium Pendidikan Terampil	6	0	1	-1
Analisis Kepegawaian Terampil	6	0	1	-1
Analisis Laboratorium Pendidikan	7	0	1	-1
Pengembang Program Studi	7	2	3	-1
Pengelola Barang Milik Negara	6	1	1	0
Pengelola Data	6	6	6	0
Pengelola Keuangan	6	0	1	-1
Pengelola Instalasi Air dan Listrik	5	0	1	-1
Pengelola Kepegawaian	5	0	1	-1
Pengelola Laboratorium	5	0	1	-1
Petugas Keamanan	5	0	2	-2
Pranata Kearsipan	5	4	4	0
Pengadministrasi Umum	3	2	2	0
Pengemudi	3	0	1	-1
Pramu Bakti	3	0	1	-1

Pranata Laboratorium Pendidikan Mahir	7	0	2	-2
Pranata Laboratorium Pendidikan Terampil	6	0	1	-1
Analisis Kepegawaian Terampil	6	0	1	-1
Analisis Laboratorium Pendidikan	7	0	1	-1
Pengembang Program Studi	7	1	1	0
Pengelola Barang Milik Negara	6	0	1	-1
Pengelola Data	6	1	2	-1
Pengelola Keuangan	6	0	1	-1
Pengelola Instalasi Air dan Listrik	5	0	1	-1
Pengelola Kepegawaian	5	0	1	-1
Pengelola Laboratorium	5	0	1	-1
Petugas Keamanan	5	0	2	-2
Pranata Kearsipan	5	0	1	-1
Pengadministrasi Umum	3	0	1	-1
Pengemudi	3	0	1	-1
Pramu Bakti	3	0	1	-1

Pranata Laboratorium Pendidikan Mahir	7	0	2	-2
Pranata Laboratorium Pendidikan Terampil	6	0	1	-1
Analisis Laboratorium Pendidikan	7	0	1	-1
Pengembang Program Studi	7	0	1	-1
Pengelola Data	6	1	2	-1
Pengelola Laboratorium	5	0	1	-1

<b>Ketua Prodi Sarjana Terapan Keperawatan</b>					<b>Ketua Prodi Sarjana Terapan Kebidanan Tanjung Karang</b>				
Jabatan	KLS	B	K	+/-	Jabatan	KLS	B	K	+/-
Lektor Kepala	11	4	6	-2	Lektor Kepala	11	1	1	0
Lektor	9	7	6	1	Lektor	9	7	3	4
Pranata Laboratorium Pendidikan Ahli Muda	9	0	1	-1	Pranata Laboratorium Pendidikan Ahli Muda	9	0	1	-1
Asisten Ahli	8	0	2	-2	Asisten Ahli	8	0	2	-2
Pranata Laboratorium Pendidikan Ahli Pertama	8	0	2	-2	Pranata Laboratorium Pendidikan Ahli Pertama	8	0	2	-2
Pranata Laboratorium Pendidikan Penyelia	8	0	1	-1	Pranata Laboratorium Pendidikan Penyelia	8	0	1	-1
Pranata Laboratorium Pendidikan Mahir	7	0	2	-2	Pranata Laboratorium Pendidikan Mahir	7	0	2	-2
Pranata Laboratorium Pendidikan Terampil	6	0	1	-1	Pranata Laboratorium Pendidikan Terampil	6	0	1	-1
Analisis Laboratorium Pendidikan	7	0	1	-1	Analisis Laboratorium Pendidikan	7	0	1	-1
Pengembang Program Studi	7	0	1	-1	Pengembang Program Studi	7	1	1	0
Pengelola Data	6	1	2	-1	Pengelola Data	6	0	2	-2
Pengelola Laboratorium	5	0	1	-1	Pengelola Laboratorium	5	0	1	-1
<b>Ketua Prodi Profesi Ners</b>					<b>Ketua Prodi Sarjana Terapan Kebidanan Metro</b>				
Jabatan	KLS	B	K	+/-	Jabatan	KLS	B	K	+/-
Lektor Kepala	11	0	1	-1	Lektor Kepala	11	0	1	-1



Lektor	9	0	3	-3
Pranata Laboratorium Pendidikan Ahli Muda	9	0	1	-1
Asisten Ahli	8	0	2	-2
Pranata Laboratorium Pendidikan Ahli Pertama	8	0	2	-2
Pranata Laboratorium Pendidikan Penyelia	8	0	1	-1
Pranata Laboratorium Pendidikan Mahir	7	0	2	-2
Pranata Laboratorium Pendidikan Terampil	6	0	1	-1
Analisis Laboratorium Pendidikan	7	0	1	-1
Pengembang Program Studi	7	0	1	-1
Pengelola Data	6	0	2	-2
Pengelola Laboratorium	5	0	1	-1

Lektor	9	5	3	2
Pranata Laboratorium Pendidikan Ahli Muda	9	0	1	-1
Asisten Ahli	8	0	2	-2
Pranata Laboratorium Pendidikan Ahli Pertama	8	0	2	-2
Pranata Laboratorium Pendidikan Penyelia	8	0	1	-1
Pranata Laboratorium Pendidikan Mahir	7	0	2	-2
Pranata Laboratorium Pendidikan Terampil	6	0	1	-1
Analisis Laboratorium Pendidikan	7	0	1	-1
Pengembang Program Studi	7	1	1	0
Pengelola Barang Milik Negara	6	0	1	-1
Pengelola Data	6	0	2	-2
Pengelola Keuangan	6	0	1	-1
Pengelola Instalasi Air dan Listrik	5	0	1	-1
Pengelola Kepegawaian	5	0	1	-1
Pengelola Laboratorium	5	0	1	-1

Petugas Keamanan	5	0	2	-2
Pranata Kearsipan	5	0	1	-1
Pengadministrasi Umum	3	0	1	-1
Pengemudi	3	0	1	-1
Pramu Bakti	3	0	1	-1

<b>Ketua Jurusan Gizi</b>					<b>Ketua Jurusan Teknologi Laboratorium Medis</b>					<b>Ketua Jurusan Teknik Gigi</b>				
<b>Ketua Prodi DIII Gizi</b>					<b>Ketua Prodi DIII Teknologi Laboratorium Medis</b>					<b>Ketua Prodi DIII Teknik Gigi</b>				
<b>Jabatan</b>	<b>KLS</b>	<b>B</b>	<b>K</b>	<b>+/-</b>	<b>Jabatan</b>	<b>KLS</b>	<b>B</b>	<b>K</b>	<b>+/-</b>	<b>Jabatan</b>	<b>KLS</b>	<b>B</b>	<b>K</b>	<b>+/-</b>
Lektor Kepala	11	1	2	-1	Lektor Kepala	11	1	2	-1	Lektor Kepala	11	1	2	-1
Lektor	9	8	8	0	Lektor	9	5	5	0	Lektor	9	3	4	-1
Pranata Laboratorium Pendidikan Ahli Muda	9	0	1	-1	Pranata Laboratorium Pendidikan Ahli Muda	9	0	1	-1	Pranata Laboratorium Pendidikan Ahli Muda	9	0	1	-1
Asisten Ahli	8	1	5	-4	Asisten Ahli	8	1	4	-3	Asisten Ahli	8	1	3	-2
Pranata Laboratorium Pendidikan Ahli Pertama	8	0	2	-2	Pranata Laboratorium Pendidikan Ahli Pertama	8	0	2	-2	Pranata Laboratorium Pendidikan Ahli Pertama	8	0	2	-2
Pranata Laboratorium Pendidikan Penyelia	8	0	1	-1	Pranata Laboratorium Pendidikan Penyelia	8	0	1	-1	Pranata Laboratorium Pendidikan Penyelia	8	0	1	-1
Pranata Laboratorium Pendidikan Mahir	7	0	2	-2	Pranata Laboratorium Pendidikan Mahir	7	0	2	-2	Pranata Laboratorium Pendidikan Mahir	7	0	2	-2
Pranata Laboratorium Pendidikan Terampil	6	0	1	-1	Pranata Laboratorium Pendidikan Terampil	6	0	1	-1	Pranata Laboratorium Pendidikan Terampil	6	0	1	-1
Analisis Laboratorium Pendidikan	7	0	1	-1	Analisis Laboratorium Pendidikan	7	1	0	1	Analisis Laboratorium Pendidikan	7	0	1	-1

Pengembang Program Studi	7	3	2	1
Pengelola Data	6	2	3	-1
Pengelola Laboratorium	5	0	1	-1

Pengembang Program Studi	7	2	3	-1
Pengelola Data	6	0	2	-2
Pengelola Laboratorium	5	0	1	-1

Pengembang Program Studi	7	0	1	-1
Pengelola Data	6	2	2	0
Pengelola Laboratorium	5	1	1	0

**Ketua Prodi Sarjana Terapan  
Teknologi Laboratorium Medis**

Jabatan	KLS	B	K	+/-
Lektor Kepala	11	1	2	-1
Lektor	9	6	6	0
Pranata Laboratorium Pendidikan Ahli Muda	9	0	1	-1
Asisten Ahli	8	0	4	-4
Pranata Laboratorium Pendidikan Ahli Pertama	8	0	2	-2
Pranata Laboratorium Pendidikan Penyelia	8	0	1	-1
Pranata Laboratorium Pendidikan Mahir	7	0	2	-2
Pranata Laboratorium Pendidikan Terampil	6	0	1	-1
Analisis Laboratorium Pendidikan	7	0	1	-1
Pengembang Program Studi	7	2	4	-2
Pengelola Data	6	0	2	-2

Pengelola	5	0	1	-1
Laboratorium				

Keterangan:

- \* : JF penyetaraan yang kelasnya berbeda dengan JF non penyetaraan
- \*\* : JF penyetaraan yang kelasnya sama dengan JF non penyetaraan

27. POLTEKKES KEMENKES GORONTALO

PEGAWAI 126 ORANG TERDIRI DARI :				
Es.I : 0	Es.III : 0	JF : 47		
Es.II : 0	Es.IV : 2	JP : 77		

**DIREKTUR POLTEKKES KEMENKES  
GORONTALO**  
**Kelas 13**

Ket :  
KLS : Kelas Jabatan  
B : Bezetting (Keadaan Pegawai)  
K : Kebutuhan (Berdasarkan ABK)  
+/- : Selisih

**Wakil Direktur Bidang Akademik**

**Wakil Direktur Bidang  
Keuangan, Kepegawaian, dan  
Administrasi Umum**

**Wakil Direktur Bidang  
Kemahasiswaan dan Kerja  
Sama**

**Ketua Satuan Pengawas Internal**

Jabatan	KLS	B	K	+/-
Analisis Penyelesaian Laporan Hasil Pemeriksaan	7	0	2	-2

Jabatan	KLS	B	K	+/-
Arsiparis Ahli Madya	11	0	1	-1
Analisis Pengelolaan Keuangan APBN Ahli Muda	10	0	2	-2

Kepala Pusat Penelitian dan Pengabdian Kepada Masyarakat				
Jabatan	KLS	B	K	+/-
Analisis Data dan Informasi	7	0	1	-1
Pengelola Data	6	0	1	-1
Pengadministrasi Umum	3	1	1	0

Kepala Unit Teknologi Informasi				
Jabatan	KLS	B	K	+/-
Pranata Komputer Ahli Muda	9	0	1	-1
Pranata Komputer Ahli Pertama	8	0	1	-1
Pranata Komputer Penyelia	8	0	1	-1
Pranata Komputer Mahir	7	0	2	-2
Pranata Komputer Terampil	6	0	3	-3
Analisis Sistem Informasi	7	1	1	0

Kepala Subbagian Administrasi Akademik Kelas 10				
Jabatan	KLS	B	K	+/-
Arsiparis Ahli Pertama	8	0	1	-1
Arsiparis Mahir	7	0	1	-1
Arsiparis Terampil	6	0	1	-1
Analisis Data dan Informasi	7	2	2	0
Pengelola Data	6	0	2	-2
Pranata Kearsipan	5	2	2	0

Kepala Subbagian Administrasi Umum Kelas 10				
Jabatan	KLS	B	K	+/-
Analisis Hukum Ahli Muda	9	0	1	-1
Analisis Kepegawaian Ahli Muda	9	0	1	-1
Arsiparis Ahli Muda	9	0	3	-3
Pranata Keuangan APBN Penyelia	9	0	2	-2
Analisis Hukum Ahli Pertama	8	0	1	-1
Analisis Pengelolaan Keuangan APBN Ahli Pertama	8	0	1	-1
Analisis Kepegawaian Ahli Pertama	8	0	2	-2
Arsiparis Ahli Pertama	8	0	2	-2

<b>Kepala Pusat Penjaminan Mutu dan Pengembangan Pendidikan</b>					<b>Kepala Unit Laboratorium Terpadu</b>				
<b>Jabatan</b>	<b>KLS</b>	<b>B</b>	<b>K</b>	<b>+/-</b>	<b>Jabatan</b>	<b>KLS</b>	<b>B</b>	<b>K</b>	<b>+/-</b>
Pengembang Teknologi Pembelajaran Ahli Muda	9	0	1	-1	Analisis Laboratorium Pendidikan	7	1	1	0
Pengembang Teknologi Pembelajaran Ahli Pertama	8	0	3	-3	Pengelola Laboratorium	5	0	1	-1
Analisis Data dan Informasi	7	0	1	-1	Pengadministrasi Umum	3	0	1	-1
Pengadministrasi Umum	3	1	1	0					

Perancang Peraturan Perundang-undangan Ahli Pertama	8	0	1	-1
Perencana Ahli Pertama	8	0	2	-2
Arsiparis Penyelia	8	0	3	-3
Pranata Keuangan APBN Mahir	8	0	1	-1
Arsiparis Mahir	7	0	2	-2
Analisis Kepegawaian Mahir	7	0	1	-1
Penata Laksana Barang Terampil	7	0	2	-2
Pranata Keuangan APBN Terampil	7	0	1	-1
Arsiparis Terampil	6	0	2	-2
Analisis Kepegawaian	6	0	2	-2

<b>Kepala Unit Perpustakaan Terpadu</b>				
<b>Jabatan</b>	<b>KLS</b>	<b>B</b>	<b>K</b>	<b>+/-</b>
Pustakawan Ahli Muda	9	1	1	0
Pustakawan Ahli Pertama	8	0	2	-2
Pustakawan Penyelia	8	0	1	-1
Pustakawan Mahir	7	0	1	-1
Pustakawan Terampil	6	0	1	-1
Pengelola Perpustakaan	5	1	1	0

Analisis Barang Milik Negara	7	1	1	0
Analisis Keuangan	7	2	1	1
Analisis Pengawasan	7	1	1	0
Bendahara	7	0	1	-1
Penyuluh Kearsipan	7	1	1	0
Penyusun Program Anggaran dan Pelaporan	7	1	1	0
Analisis Sumber Daya Manusia Aparatur	7	1	0	1
Komandan Petugas Keamanan	6	0	1	-1
Pengelola Barang Milik Negara	6	0	2	-2
Pengelola Data	6	6	2	4



<b>Kepala Unit Pengembangan Bahasa</b>				
<b>Jabatan</b>	<b>KLS</b>	<b>B</b>	<b>K</b>	<b>+/-</b>
Analisis Data dan Informasi	7	0	1	-1
Pengelola Data	6	0	1	-1
Pengadministrasi Umum	3	0	1	-1

Pengelola Keuangan	6	2	1	1
Sekretaris	6	0	1	-1
Pengelola Instalasi Air dan Listrik	5	1	2	-1
Petugas Keamanan	5	2	8	-6
Pranata Kearsipan	5	0	2	-2
Pemelihara Sarana dan Prasarana	3	1	2	-1
Pengadministrasi Umum	3	8	8	0
Pengemudi	3	1	5	-4
Pramu Bakti	3	1	5	-4

<b>Ketua Jurusan Keperawatan</b>				
<b>Ketua Prodi DIII Keperawatan</b>				
<b>Jabatan</b>	<b>KLS</b>	<b>B</b>	<b>K</b>	<b>+/-</b>
Lektor Kepala	11	3	4	-1
Lektor	9	6	8	-2
Pranata Laboratorium Pendidikan Ahli Muda	9	0	1	-1

<b>Ketua Jurusan Kebidanan</b>				
<b>Ketua Prodi DIII Kebidanan</b>				
<b>Jabatan</b>	<b>KLS</b>	<b>B</b>	<b>K</b>	<b>+/-</b>
Lektor Kepala	11	0	2	-2
Lektor	9	4	8	-4
Pranata Laboratorium Pendidikan Ahli Muda	9	0	1	-1

<b>Ketua Jurusan Gizi</b>				
<b>Ketua Prodi DIII Gizi</b>				
<b>Jabatan</b>	<b>KLS</b>	<b>B</b>	<b>K</b>	<b>+/-</b>
Lektor Kepala	11	0	1	-1
Lektor	9	6	7	-1
Pranata Laboratorium Pendidikan Ahli Muda	9	0	1	-1

Asisten Ahli	8	2	7	-5
Pranata Laboratorium Pendidikan Ahli Pertama	8	0	1	-1
Pranata Laboratorium Pendidikan Penyelia	8	0	2	-2
Pranata Laboratorium Pendidikan Mahir	7	0	1	-1
Pranata Laboratorium Pendidikan Terampil	6	0	1	-1
Analisis Laboratorium Pendidikan	7	0	1	-1
Pengembang Program Studi	7	4	2	2
Pengelola Data	6	2	2	0
Pengelola Laboratorium	5	1	1	0
<b>Ketua Prodi Sarjana Terapan Keperawatan</b>				
<b>Jabatan</b>	<b>KLS</b>	<b>B</b>	<b>K</b>	<b>+/-</b>
Lektor Kepala	11	0	3	-3
Lektor	9	8	8	0
Pranata Laboratorium Pendidikan Ahli Muda	9	0	1	-1
Asisten Ahli	8	1	3	-2
Asisten Ahli	8	1	6	-5
Pranata Laboratorium Pendidikan Ahli Pertama	8	0	1	-1
Pranata Laboratorium Pendidikan Penyelia	8	0	2	-2
Pranata Laboratorium Pendidikan Mahir	7	0	1	-1
Pranata Laboratorium Pendidikan Terampil	6	0	1	-1
Analisis Laboratorium Pendidikan	7	4	1	3
Pengembang Program Studi	7	0	3	-3
Pengelola Data	6	0	2	-2
Pengelola Laboratorium	5	0	1	-1
<b>Ketua Prodi Sarjana Terapan Kebidanan</b>				
<b>Jabatan</b>	<b>KLS</b>	<b>B</b>	<b>K</b>	<b>+/-</b>
Lektor Kepala	11	0	1	-1
Lektor	9	6	7	-1
Pranata Laboratorium Pendidikan Ahli Muda	9	0	1	-1
Asisten Ahli	8	0	1	-1
Asisten Ahli	8	1	6	-5
Pranata Laboratorium Pendidikan Ahli Pertama	8	0	1	-1
Pranata Laboratorium Pendidikan Penyelia	8	0	2	-2
Pranata Laboratorium Pendidikan Mahir	7	0	1	-1
Pranata Laboratorium Pendidikan Terampil	6	0	1	-1
Analisis Laboratorium Pendidikan	7	3	1	2
Pengembang Program Studi	7	2	5	-3
Pengelola Data	6	0	2	-2
Pengelola Laboratorium	5	1	1	0
<b>Ketua Prodi Sarjana Terapan Gizi dan Dietetik</b>				
<b>Jabatan</b>	<b>KLS</b>	<b>B</b>	<b>K</b>	<b>+/-</b>
Lektor Kepala	11	1	1	0
Lektor	9	1	1	0
Pranata Laboratorium Pendidikan Ahli Muda	9	0	1	-1
Asisten Ahli	8	3	3	0

Pranata Laboratorium Pendidikan Ahli Pertama	8	0	1	-1
Pranata Laboratorium Pendidikan Penyelia	8	0	2	-2
Pranata Laboratorium Pendidikan Mahir	7	0	1	-1
Pranata Laboratorium Pendidikan Terampil	6	0	1	-1
Analisis Laboratorium Pendidikan	7	0	1	-1
Pengembang Program Studi	7	2	1	1
Pengelola Data	6	3	2	1
Pengelola Laboratorium	5	0	1	-1

**Ketua Prodi DIII Farmasi**

Jabatan	KLS	B	K	+/-
Lektor	9	0	2	-2
Pranata Laboratorium Pendidikan Ahli Muda	9	0	1	-1
Asisten Ahli	8	1	6	-5

Pranata Laboratorium Pendidikan Ahli Pertama	8	0	1	-1
Pranata Laboratorium Pendidikan Penyelia	8	0	2	-2
Pranata Laboratorium Pendidikan Mahir	7	0	1	-1
Pranata Laboratorium Pendidikan Terampil	6	0	1	-1
Analisis Laboratorium Pendidikan	7	5	1	4
Pengembang Program Studi	7	4	3	1
Pengelola Data	6	4	2	2
Pengelola Laboratorium	5	0	1	-1

**Ketua Prodi Sarjana Terapan  
Sanitasi Lingkungan**

Jabatan	KLS	B	K	+/-
Lektor Kepala	11	0	1	-1
Lektor	9	2	2	0
Pranata Laboratorium Pendidikan Ahli Muda	9	0	1	-1

Pranata Laboratorium Pendidikan Ahli Pertama	8	0	1	-1
Pranata Laboratorium Pendidikan Penyelia	8	0	2	-2
Pranata Laboratorium Pendidikan Mahir	7	0	1	-1
Pranata Laboratorium Pendidikan Terampil	6	0	1	-1
Analisis Laboratorium Pendidikan	7	4	1	3
Pengembang Program Studi	7	1	1	0
Pengelola Data	6	0	2	-2
Pengelola Laboratorium	5	0	1	-1

Pranata Laboratorium Pendidikan Ahli Pertama	8	0	1	-1
Pranata Laboratorium Pendidikan Penyelia	8	0	2	-2
Pranata Laboratorium Pendidikan Mahir	7	0	1	-1
Pranata Laboratorium Pendidikan Terampil	6	0	1	-1
Analisis Laboratorium Pendidikan	7	0	1	-1
Pengembang Program Studi	7	5	2	3
Pengelola Data	6	0	2	-2
Pengelola Laboratorium	5	0	1	-1

Asisten Ahli	8	1	2	-1
Pranata Laboratorium Pendidikan Ahli Pertama	8	0	1	-1
Pranata Laboratorium Pendidikan Penyelia	8	0	2	-2
Pranata Laboratorium Pendidikan Mahir	7	0	1	-1
Pranata Laboratorium Pendidikan Terampil	6	0	1	-1
Analisis Laboratorium Pendidikan	7	1	1	0
Pengembang Program Studi	7	1	1	0
Pengelola Data	6	0	2	-2
Pengelola Laboratorium	5	0	1	-1

Keterangan:

\* : JF penyetaraan yang kelasnya berbeda dengan JF non penyetaraan

\*\* : JF penyetaraan yang kelasnya sama dengan JF non penyetaraan

28. POLTEKKES KEMENKES JAMBI

PEGAWAI 198 ORANG TERDIRI DARI :		
Es.I : 0	Es.III : 0	JF : 121
Es.II : 0	Es.IV : 2	JP : 75

<b>DIREKTUR POLTEKKES KEMENKES JAMBI</b>
<b>Kelas 13</b>

Ket :
KLS : Kelas Jabatan
B : Bezetting (Keadaan Pegawai)
K : Kebutuhan (Berdasarkan ABK)
+/- : Selisih

<b>Wakil Direktur Bidang Akademik</b>
---------------------------------------

<b>Wakil Direktur Bidang Keuangan, Kepegawaian, dan Administrasi Umum</b>
---

<b>Wakil Direktur Bidang Kemahasiswaan dan Kerja Sama</b>
---

<b>Ketua Satuan Pengawas Internal</b>
---------------------------------------

Jabatan	KLS	B	K	+/-
Analisis Penyelesaian Laporan Hasil Pemeriksaan	7	0	2	-2

Jabatan	KLS	B	K	+/-
Arsiparis Ahli Madya	11	0	1	-1
Analisis Pengelolaan Keuangan APBN Ahli Muda	10	0	2	-2

**Kepala Pusat Penelitian dan Pengabdian Kepada Masyarakat**

Jabatan	KLS	B	K	+/-
Analisis Data dan Informasi	7	0	1	-1
Pengelola Data	6	0	1	-1
Pengadministrasi Umum	3	0	1	-1

**Kepala Unit Teknologi Informasi**

Jabatan	KLS	B	K	+/-
Pranata Komputer Ahli Muda	9	0	1	-1
Pranata Komputer Ahli Pertama	8	0	1	-1
Pranata Komputer Penyelia	8	0	1	-1
Pranata Komputer Mahir	7	0	2	-2
Pranata Komputer Terampil	6	0	3	-3
Analisis Sistem Informasi	7	2	1	1
Pranata Teknologi Informasi Komputer	5	1	1	0

**Kepala Subbagian Administrasi Akademik Kelas 10**

Jabatan	KLS	B	K	+/-
Arsiparis Ahli Pertama	8	0	1	-1
Arsiparis Mahir	7	0	1	-1
Arsiparis Terampil	6	0	1	-1
Analisis Data dan Informasi	7	3	3	0
Pengelola Data	6	1	2	-1

**Kepala Subbagian Administrasi Umum Kelas 10**

Jabatan	KLS	B	K	+/-
Analisis Hukum Ahli Muda	9	0	1	-1
Analisis Kepegawaian Ahli Muda	9	0	1	-1
Arsiparis Ahli Muda	9	0	3	-3
Pranata Keuangan APBN Penyelia	9	0	2	-2
Analisis Hukum Ahli Pertama	8	0	1	-1
Analisis Pengelolaan Keuangan APBN Ahli Pertama	8	0	1	-1
Analisis Kepegawaian Ahli Pertama	8	0	2	-2
Arsiparis Ahli Pertama	8	0	2	-2

**Kepala Pusat Penjaminan Mutu dan Pengembangan Pendidikan**

Jabatan	KLS	B	K	+/-
Pengembang Teknologi Pembelajaran Ahli Muda	9	0	1	-1
Pengembang Teknologi Pembelajaran Ahli Pertama	8	0	4	-4
Analisis Data dan Informasi	7	0	1	-1
Pengadministrasi Umum	3	0	1	-1

**Kepala Unit Laboratorium Terpadu**

Jabatan	KLS	B	K	+/-
Pengadministrasi Umum	3	0	1	-1

Perancang Peraturan Perundang-undangan Ahli Pertama	8	0	1	-1
Perencana Ahli Pertama	8	0	2	-2
Arsiparis Penyelia	8	0	3	-3
Pranata Keuangan APBN Mahir	8	0	1	-1
Arsiparis Mahir	7	0	2	-2
Analisis Kepegawaian Mahir	7	0	2	-2
Penata Laksana Barang Terampil	7	0	2	-2
Pranata Keuangan APBN Terampil	7	0	1	-1
Arsiparis Terampil	6	0	2	-2
Analisis Barang Milik Negara	7	0	1	-1

<b>Kepala Unit Perpustakaan Terpadu</b>				
<b>Jabatan</b>	<b>KLS</b>	<b>B</b>	<b>K</b>	<b>+/-</b>
Pustakawan Ahli Muda	9	0	1	-1
Pustakawan Ahli Pertama	8	0	2	-2
Pustakawan Penyelia	8	1	1	0
Pustakawan Mahir	7	0	1	-1
Pustakawan Terampil	6	0	2	-2
Pengelola Perpustakaan	5	1	1	0
<b>Kepala Unit Pengembangan Bahasa</b>				

Analisis Data dan Informasi	7	1	1	0
Analisis Keuangan	7	1	1	0
Bendahara	7	2	1	1
Penyusun Program Anggaran dan Pelaporan	7	1	1	0
Pengelola Barang Milik Negara	6	5	4	1
Pengelola Data	6	4	2	2
Pengelola Keuangan	6	7	3	4
Sekretaris	6	0	1	-1
Pengelola Instalasi Air dan Listrik	5	0	1	-1
Petugas Keamanan	5	8	12	-4
Pranata Kearsipan	5	9	9	0



Jabatan	KLS	B	K	+/-
Analisis Data dan Informasi	7	0	1	-1
Pengelola Data	6	0	1	-1
Pengadministrasi Umum	3	0	1	-1

Pemeliharaan Sarana dan Prasarana	3	0	1	-1
Pengadministrasi Umum	3	4	8	-4
Pengemudi	3	0	3	-3
Pramu Bakti	3	0	8	-8

Ketua Jurusan Keperawatan					Ketua Jurusan Keperawatan Gigi					Ketua Jurusan Kebidanan					Ketua Jurusan Kesehatan Lingkungan				
Ketua Prodi DIII Keperawatan					Ketua Prodi DIII Kesehatan Gigi					Ketua Prodi DIII Kebidanan					Ketua Prodi DIII Sanitasi				
Jabatan	KLS	B	K	+/-	Jabatan	KLS	B	K	+/-	Jabatan	KLS	B	K	+/-	Jabatan	KLS	B	K	+/-
Lektor Kepala	11	4	7	-3	Lektor Kepala	11	2	2	0	Lektor Kepala	11	2	4	-2	Lektor Kepala	11	1	1	0
Lektor	9	8	9	-1	Lektor	9	5	4	1	Lektor	9	8	8	0	Lektor	9	10	12	-2
Pranata Laboratorium Pendidikan Ahli Muda	9	0	1	-1	Pranata Laboratorium Pendidikan Ahli Muda	9	0	1	-1	Pranata Laboratorium Pendidikan Ahli Muda	9	0	1	-1	Pranata Laboratorium Pendidikan Ahli Muda	9	0	1	-1
Asisten Ahli	8	2	2	0	Asisten Ahli	8	0	2	-2	Asisten Ahli	8	0	1	-1	Asisten Ahli	8	1	1	0
Pranata Laboratorium Pendidikan Ahli Pertama	8	0	1	-1	Pranata Laboratorium Pendidikan Ahli Pertama	8	0	1	-1	Pranata Laboratorium Pendidikan Ahli Pertama	8	0	1	-1	Pranata Laboratorium Pendidikan Ahli Pertama	8	0	1	-1

Pranata Laboratorium Pendidikan Penyelia	8	0	2	-2
Pranata Laboratorium Pendidikan Mahir	7	0	1	-1
Pranata Laboratorium Pendidikan Terampil	6	0	1	-1
Analisis Laboratorium Pendidikan	7	6	2	4
Pengembang Program Studi	7	0	4	-4
Pengelola Data	6	3	2	1
Pengelola Laboratorium	5	0	1	-1

**Ketua Prodi Sarjana Terapan  
Keperawatan**

Jabatan	KLS	B	K	+/-
Lektor Kepala	11	1	1	0
Lektor	9	5	4	1
Pranata Laboratorium Pendidikan Ahli Muda	9	0	1	-1
Asisten Ahli	8	0	2	-2

Pranata Laboratorium Pendidikan Penyelia	8	0	2	-2
Pranata Laboratorium Pendidikan Mahir	7	0	1	-1
Pranata Laboratorium Pendidikan Terampil	6	0	1	-1
Analisis Laboratorium Pendidikan	7	5	2	3
Pengembang Program Studi	7	0	3	-3
Pengelola Data	6	0	2	-2
Pengelola Laboratorium	5	0	1	-1

**Ketua Prodi Sarjana Terapan  
Terapi Gigi**

Jabatan	KLS	B	K	+/-
Lektor Kepala	11	1	2	-1
Lektor	9	5	4	1
Pranata Laboratorium Pendidikan Ahli Muda	9	0	1	-1
Asisten Ahli	8	1	3	-2

Pranata Laboratorium Pendidikan Penyelia	8	0	2	-2
Pranata Laboratorium Pendidikan Mahir	7	0	1	-1
Pranata Laboratorium Pendidikan Terampil	6	0	1	-1
Analisis Laboratorium Pendidikan	7	7	2	5
Pengembang Program Studi	7	0	3	-3
Pengelola Data	6	2	2	0
Pengelola Laboratorium	5	1	1	0

**Ketua Prodi Sarjana Terapan  
Kebidanan**

Jabatan	KLS	B	K	+/-
Lektor Kepala	11	3	3	0
Lektor	9	3	7	-4
Pranata Laboratorium Pendidikan Ahli Muda	9	0	1	-1
Asisten Ahli	8	0	2	-2

Pranata Laboratorium Pendidikan Penyelia	8	0	2	-2
Pranata Laboratorium Pendidikan Mahir	7	0	1	-1
Pranata Laboratorium Pendidikan Terampil	6	0	1	-1
Analisis Laboratorium Pendidikan	7	2	1	1
Pengembang Program Studi	7	0	1	-1
Pengelola Data	6	1	2	-1
Pengelola Laboratorium	5	0	1	-1

**Ketua Prodi Sarjana Terapan  
Sanitasi Lingkungan**

Jabatan	KLS	B	K	+/-
Lektor Kepala	11	1	1	0
Lektor	9	4	4	0
Pranata Laboratorium Pendidikan Ahli Muda	9	0	1	-1
Asisten Ahli	8	0	1	-1

Pranata Laboratorium Pendidikan Ahli Pertama	8	0	1	-1
Pranata Laboratorium Pendidikan Penyelia	8	0	2	-2
Pranata Laboratorium Pendidikan Mahir	7	0	1	-1
Pranata Laboratorium Pendidikan Terampil	6	0	1	-1
Analisis Laboratorium Pendidikan	7	0	1	-1
Pengembang Program Studi	7	1	1	0
Pengelola Data	6	1	2	-1
Pengelola Laboratorium	5	0	1	-1

**Ketua Prodi Profesi Ners**

Jabatan	KLS	B	K	+/-
Lektor	9	3	4	-1
Pranata Laboratorium Pendidikan Ahli Muda	9	0	1	-1

Pranata Laboratorium Pendidikan Ahli Pertama	8	0	1	-1
Pranata Laboratorium Pendidikan Penyelia	8	0	2	-2
Pranata Laboratorium Pendidikan Mahir	7	0	1	-1
Pranata Laboratorium Pendidikan Terampil	6	0	1	-1
Analisis Laboratorium Pendidikan	7	0	1	-1
Pengembang Program Studi	7	2	2	0
Pengelola Data	6	1	2	-1
Pengelola Laboratorium	5	0	1	-1

Pranata Laboratorium Pendidikan Ahli Pertama	8	0	1	-1
Pranata Laboratorium Pendidikan Penyelia	8	0	2	-2
Pranata Laboratorium Pendidikan Mahir	7	0	1	-1
Pranata Laboratorium Pendidikan Terampil	6	0	1	-1
Analisis Laboratorium Pendidikan	7	1	1	0
Pengembang Program Studi	7	1	2	-1
Pengelola Data	6	0	2	-2
Pengelola Laboratorium	5	0	1	-1

**Ketua Prodi Profesi Bidan**

Jabatan	KLS	B	K	+/-
Lektor Kepala	11	0	2	-2
Lektor	9	2	4	-2

Pranata Laboratorium Pendidikan Ahli Pertama	8	4	1	3
Pranata Laboratorium Pendidikan Penyelia	8	0	2	-2
Pranata Laboratorium Pendidikan Mahir	7	0	1	-1
Pranata Laboratorium Pendidikan Terampil	6	0	1	-1
Analisis Laboratorium Pendidikan	7	0	1	-1
Pengembang Program Studi	7	0	1	-1
Pengelola Data	6	0	2	-2
Pengelola Laboratorium	5	0	1	-1

Asisten Ahli	8	3	2	1
Pranata Laboratorium Pendidikan Ahli Pertama	8	0	1	-1
Pranata Laboratorium Pendidikan Penyelia	8	0	2	-2
Pranata Laboratorium Pendidikan Mahir	7	0	1	-1
Pranata Laboratorium Pendidikan Terampil	6	0	1	-1
Analisis Laboratorium Pendidikan	7	0	1	-1
Pengembang Program Studi	7	0	1	-1
Pengelola Data	6	0	2	-2
Pengelola Laboratorium	5	0	1	-1

Pranata Laboratorium Pendidikan Ahli Muda	9	0	1	-1
Pranata Laboratorium Pendidikan Ahli Pertama	8	0	1	-1
Pranata Laboratorium Pendidikan Penyelia	8	0	2	-2
Pranata Laboratorium Pendidikan Mahir	7	0	1	-1
Pranata Laboratorium Pendidikan Terampil	6	0	1	-1
Analisis Laboratorium Pendidikan	7	0	1	-1
Pengembang Program Studi	7	1	1	0
Pengelola Data	6	0	2	-2
Pengelola Laboratorium	5	0	1	-1

Ketua Jurusan Analisis Kesehatan					Ketua Jurusan Farmasi					Ketua Jurusan Promosi Kesehatan				
Ketua Prodi DIII Teknologi Laboratorium Medis					Ketua Prodi DIII Farmasi					Ketua Prodi Sarjana Terapan Promosi Kesehatan				
Jabatan	KLS	B	K	+/-	Jabatan	KLS	B	K	+/-	Jabatan	KLS	B	K	+/-
Lektor	9	3	4	-1	Lektor Kepala	11	0	1	-1	Lektor Kepala	11	1	1	0
Pranata Laboratorium Pendidikan Ahli Muda	9	0	1	-1	Lektor	9	2	5	-3	Lektor	9	2	2	0
Asisten Ahli	8	0	4	-4	Pranata Laboratorium Pendidikan Ahli Muda	9	0	1	-1	Pranata Laboratorium Pendidikan Ahli Muda	9	0	1	-1
Pranata Laboratorium Pendidikan Ahli Pertama	8	0	1	-1	Asisten Ahli	8	8	7	1	Asisten Ahli	8	2	3	-1
Pranata Laboratorium Pendidikan Penyelia	8	0	2	-2	Pranata Laboratorium Pendidikan Ahli Pertama	8	0	1	-1	Pranata Laboratorium Pendidikan Ahli Pertama	8	0	1	-1
Pranata Laboratorium Pendidikan Mahir	7	0	1	-1	Pranata Laboratorium Pendidikan Penyelia	8	0	2	-2	Pranata Laboratorium Pendidikan Penyelia	8	0	2	-2
Pranata Laboratorium Pendidikan Terampil	6	0	1	-1	Pranata Laboratorium Pendidikan Mahir	7	0	1	-1	Pranata Laboratorium Pendidikan Mahir	7	0	1	-1
Analisis Laboratorium Pendidikan	7	8	3	5	Pranata Laboratorium Pendidikan Terampil	6	0	1	-1	Pranata Laboratorium Pendidikan Terampil	6	0	1	-1

Pengembang Program Studi	7	3	5	-2
Pengelola Data	6	1	2	-1
Pengelola Laboratorium	5	1	1	0

Analisis Laboratorium Pendidikan	7	3	1	2
Pengembang Program Studi	7	2	3	-1
Pengelola Data	6	1	2	-1
Pengelola Laboratorium	5	0	1	-1

Analisis Laboratorium Pendidikan	7	0	1	-1
Pengembang Program Studi	7	0	1	-1
Pengelola Data	6	0	2	-2
Pengelola Laboratorium	5	0	1	-1

**Ketua Prodi Sarjana Terapan  
Teknologi Laboratorium Medis**

Jabatan	KLS	B	K	+/-
Lektor	9	3	3	0
Pranata Laboratorium Pendidikan Ahli Muda	9	0	1	-1
Asisten Ahli	8	1	3	-2
Pranata Laboratorium Pendidikan Ahli Pertama	8	0	1	-1
Pranata Laboratorium Pendidikan Penyelia	8	0	2	-2
Pranata Laboratorium Pendidikan Mahir	7	0	1	-1
Pranata Laboratorium Pendidikan Terampil	6	0	1	-1

Analisis Laboratorium Pendidikan	7	0	1	-1
Pengembang Program Studi	7	2	1	1
Pengelola Data	6	0	2	-2
Pengelola Laboratorium	5	0	1	-1

Keterangan:

- \* : JF penyetaraan yang kelasnya berbeda dengan JF non penyetaraan
- \*\* : JF penyetaraan yang kelasnya sama dengan JF non penyetaraan

29. POLTEKKES KEMENKES MALUKU

PEGAWAI 169 ORANG TERDIRI DARI :				
Es.I : 0	Es.III : 0	JF : 76		
Es.II : 0	Es.IV : 2	JP : 91		

<b>DIREKTUR POLTEKKES KEMENKES MALUKU</b>
<b>Kelas 13</b>

Ket :
KLS : Kelas Jabatan
B : Bezetting (Keadaan Pegawai)
K : Kebutuhan (Berdasarkan ABK)
+/- : Selisih

**Wakil Direktur Bidang Akademik**

**Wakil Direktur Bidang Keuangan, Kepegawaian, dan Administrasi Umum**

**Wakil Direktur Bidang Kemahasiswaan dan Kerja Sama**

**Ketua Satuan Pengawas Internal**

Jabatan	KLS	B	K	+/-
Analisis Penyelesaian Laporan Hasil Pemeriksaan	7	0	2	-2

Jabatan	KLS	B	K	+/-
Arsiparis Ahli Madya	11	0	1	-1
Analisis Pengelolaan Keuangan APBN Ahli Muda	10	0	2	-2

**Kepala Pusat Penelitian dan Pengabdian Kepada Masyarakat**

Jabatan	KLS	B	K	+/-
Analisis Data dan Informasi	7	0	1	-1

**Kepala Unit Teknologi Informasi**

Jabatan	KLS	B	K	+/-
Pranata Komputer Ahli Muda	9	0	1	-1

**Kepala Subbagian Administrasi Akademik  
Kelas 10**

Jabatan	KLS	B	K	+/-
Arsiparis Ahli Pertama	8	0	1	-1

**Kepala Subbagian Administrasi Umum  
Kelas 10**

Jabatan	KLS	B	K	+/-
Analisis Hukum Ahli Muda	9	0	1	-1



Pengelola Data	6	0	1	-1
Pengadminis- trasi Umum	3	0	1	-1

Pranata Komputer Ahli Pertama	8	0	1	-1
Pranata Komputer Penyelia	8	0	1	-1
Pranata Komputer Mahir	7	0	2	-2
Pranata Komputer Terampil	6	0	3	-3

Arsiparis Mahir	7	0	1	-1
Arsiparis Terampil	6	0	1	-1
Analisis Data dan Informasi	7	0	2	-2
Pengelola Data	6	1	2	-1

Analisis Kepegawaian Ahli Muda	9	0	1	-1
Arsiparis Ahli Muda	9	0	3	-3
Pranata Keuangan APBN Penyelia	9	0	2	-2
Analisis Anggaran Ahli Pertama	8	0	1	-1
Analisis Hukum Ahli Pertama	8	0	1	-1
Analisis Pengelolaan Keuangan APBN Ahli Pertama	8	0	1	-1
Analisis Kepegawaian Ahli Pertama	8	0	2	-2
Arsiparis Ahli Pertama	8	0	2	-2
Perancang Peraturan Perundang- undangan Ahli Pertama	8	0	1	-1
Perencana Ahli Pertama	8	0	2	-2
Arsiparis Penyelia	8	0	3	-3
Pranata Keuangan APBN Mahir	8	0	1	-1
Arsiparis Mahir	7	0	2	-2

**Kepala Pusat Penjaminan Mutu dan Pengembangan Pendidikan**

Jabatan	KLS	B	K	+/-
Pengembang Teknologi Pembelajaran Ahli Muda	9	0	1	-1

**Kepala Unit Laboratorium Terpadu**

Jabatan	KLS	B	K	+/-
Analisis Laboratorium Pendidikan	7	1	1	0

Pengembang Teknologi Pembelajaran Ahli Pertama	8	0	3	-3
Analisis Data dan Informasi	7	0	1	-1
Pengadministrasi Umum	3	0	1	-1

Pengelola Laboratorium	5	0	1	-1
Pengadministrasi Umum	3	0	1	-1

**Kepala Unit Perpustakaan Terpadu**

Jabatan	KLS	B	K	+/-
Pustakawan Ahli Muda	9	0	1	-1
Pustakawan Ahli Pertama	8	0	2	-2
Pustakawan Penyelia	8	0	1	-1
Pustakawan Mahir	7	0	1	-1

Analisis Kepegawaian Mahir	7	0	1	-1
Penata Laksana Barang Terampil	7	0	2	-2
Pranata Keuangan APBN Terampil	7	0	1	-1
Arsiparis Terampil	6	0	2	-2
Analisis Kepegawaian Terampil	6	0	1	-1
Analisis Barang Milik Negara	7	0	1	-1
Analisis Keuangan	7	2	1	1
Analisis Sumber Daya Manusia Aparatur	7	1	0	1
Penyusun Program Anggaran dan Pelaporan	7	1	0	1
Bendahara	7	2	1	1
Komandan Petugas Keamanan	6	0	1	-1

Pustakawan Terampil	6	0	4	-4
---------------------	---	---	---	----

**Kepala Unit Pengembangan Bahasa**

Jabatan	KLS	B	K	+/-
Analisis Data dan Informasi	7	0	1	-1
Pengelola Data	6	0	1	-1
Pengadministrasi Umum	3	0	1	-1

Pengelola Barang Milik Negara	6	2	2	0
Pengelola Data	6	8	2	6
Pengelola Keuangan	6	5	1	4
Sekretaris	6	0	1	-1
Pengelola Instalasi Air dan Listrik	5	0	2	-2
Pengelola Kepegawaian	5	1	0	1
Petugas Keamanan	5	0	12	-12
Pranata Kearsipan	5	9	9	0
Pemelihara Sarana dan Prasarana	3	0	2	-2
Pengadministrasi Umum	3	0	7	-7
Pengemudi	3	0	7	-7
Pramu Bakti	3	0	7	-7

**Ketua Jurusan Keperawatan**

**Ketua Prodi DIII Keperawatan Ambon**

Jabatan	KLS	B	K	+/-
Lektor Kepala	11	3	5	-2
Lektor	9	4	5	-1

**Ketua Jurusan Kebidanan**

**Ketua Prodi DIII Kebidanan Ambon**

Jabatan	KLS	B	K	+/-
Lektor Kepala	11	1	3	-2
Lektor	9	4	7	-3

**Ketua Jurusan Kesehatan Lingkungan**

**Ketua Prodi DIII Sanitasi**

Jabatan	KLS	B	K	+/-
Lektor Kepala	11	0	2	-2
Lektor	9	4	6	-2

**Ketua Jurusan Gizi**

**Ketua Prodi DIII Gizi**

Jabatan	KLS	B	K	+/-
Lektor Kepala	11	0	2	-2
Lektor	9	5	6	-1

**Ketua Jurusan Analisis Kesehatan**

**Ketua Prodi DIII Teknologi Laboratorium Medis**

Jabatan	KLS	B	K	+/-
Lektor Kepala	11	0	1	-1
Lektor	9	1	2	-1

Pranata Laboratorium Pendidikan Ahli Muda	9	0	1	-1
Asisten Ahli	8	3	9	-6
Pranata Laboratorium Pendidikan Ahli Pertama	8	0	1	-1
Pranata Laboratorium Pendidikan Penyelia	8	0	2	-2
Pranata Laboratorium Pendidikan Mahir	7	0	1	-1
Pranata Laboratorium Pendidikan Terampil	6	0	1	-1
Analisis Laboratorium Pendidikan	7	1	1	0
Pengembang Program Studi	7	5	3	2
Pengelola Data	6	4	2	2
Pengelola Laboratorium	5	0	1	-1
<b>Ketua Prodi DIII Keperawatan Tual</b>				
<b>Jabatan</b>	<b>KLS</b>	<b>B</b>	<b>K</b>	<b>+/-</b>
Lektor Kepala	11	0	2	-2
Lektor	9	1	4	-3
Pranata Laboratorium Pendidikan Ahli Muda	9	0	1	-1
Asisten Ahli	8	2	10	-8
Pranata Laboratorium Pendidikan Ahli Muda	9	0	1	-1
Asisten Ahli	8	2	14	-12
Pranata Laboratorium Pendidikan Ahli Pertama	8	0	1	-1
Pranata Laboratorium Pendidikan Penyelia	8	0	2	-2
Pranata Laboratorium Pendidikan Mahir	7	0	1	-1
Pranata Laboratorium Pendidikan Terampil	6	0	1	-1
Analisis Laboratorium Pendidikan	7	0	1	-1
Pengembang Program Studi	7	5	3	2
Pengelola Data	6	4	2	2
Pengelola Laboratorium	5	0	1	-1
<b>Ketua Prodi DIII Kebidanan Saumlaki</b>				
<b>Jabatan</b>	<b>KLS</b>	<b>B</b>	<b>K</b>	<b>+/-</b>
Lektor Kepala	11	0	1	-1
Lektor	9	2	3	-1
Pranata Laboratorium Pendidikan Ahli Muda	9	0	1	-1
Asisten Ahli	8	2	6	-4
Pranata Laboratorium Pendidikan Ahli Muda	9	0	1	-1
Asisten Ahli	8	2	9	-7
Pranata Laboratorium Pendidikan Ahli Pertama	8	0	1	-1
Pranata Laboratorium Pendidikan Penyelia	8	0	2	-2
Pranata Laboratorium Pendidikan Mahir	7	0	1	-1
Pranata Laboratorium Pendidikan Terampil	6	0	1	-1
Analisis Laboratorium Pendidikan	7	12	2	10
Pengembang Program Studi	7	3	5	-2
Pengelola Data	6	1	2	-1
Pengelola Laboratorium	5	0	1	-1
Pranata Laboratorium Pendidikan Ahli Muda	9	0	1	-1
Asisten Ahli	8	2	6	-4
Pranata Laboratorium Pendidikan Ahli Pertama	8	0	1	-1
Pranata Laboratorium Pendidikan Penyelia	8	0	2	-2
Pranata Laboratorium Pendidikan Mahir	7	0	1	-1
Pranata Laboratorium Pendidikan Terampil	6	0	1	-1
Analisis Laboratorium Pendidikan	7	7	1	6
Pengembang Program Studi	7	2	5	-3
Pengelola Data	6	1	2	-1
Pengelola Laboratorium	5	0	1	-1
Pranata Laboratorium Pendidikan Ahli Muda	9	0	1	-1
Asisten Ahli	8	1	15	-14
Pranata Laboratorium Pendidikan Ahli Pertama	8	0	1	-1
Pranata Laboratorium Pendidikan Penyelia	8	0	2	-2
Pranata Laboratorium Pendidikan Mahir	7	0	1	-1
Pranata Laboratorium Pendidikan Terampil	6	0	1	-1
Analisis Laboratorium Pendidikan	7	5	1	4
Pengembang Program Studi	7	2	3	-1
Pengelola Data	6	1	2	-1
Pengelola Laboratorium	5	0	1	-1

Pranata Laboratorium Pendidikan Ahli Pertama	8	0	1	-1
Pranata Laboratorium Pendidikan Penyelia	8	0	2	-2
Pranata Laboratorium Pendidikan Mahir	7	0	1	-1
Pranata Laboratorium Pendidikan Terampil	6	0	1	-1
Analisis Kepegawaian Terampil	6	0	1	-1
Analisis Laboratorium Pendidikan	7	1	1	0
Pengembang Program Studi	7	6	3	3
Pengelola Barang Milik Negara	6	0	1	-1
Pengelola Data	6	5	2	3
Pengelola Keuangan	6	0	1	-1
Pengelola Instalasi Air dan Listrik	5	0	1	-1
Pengelola Kepegawaian	5	0	1	-1
Pengelola Laboratorium	5	0	1	-1
Petugas Keamanan	5	0	2	-2
Pranata Kearsipan	5	0	1	-1
Pengadministrasi Umum	3	0	1	-1

Pranata Laboratorium Pendidikan Ahli Pertama	8	0	1	-1
Pranata Laboratorium Pendidikan Penyelia	8	0	2	-2
Pranata Laboratorium Pendidikan Mahir	7	0	1	-1
Pranata Laboratorium Pendidikan Terampil	6	0	1	-1
Analisis Kepegawaian Terampil	6	0	1	-1
Analisis Laboratorium Pendidikan	7	1	1	0
Pengembang Program Studi	7	2	1	1
Pengelola Barang Milik Negara	6	0	1	-1
Pengelola Data	6	0	2	-2
Pengelola Keuangan	6	0	1	-1
Pengelola Instalasi Air dan Listrik	5	0	1	-1
Pengelola Kepegawaian	5	0	1	-1
Pengelola Laboratorium	5	0	1	-1
Petugas Keamanan	5	0	2	-2
Pranata Kearsipan	5	0	1	-1
Pengadministrasi Umum	3	0	1	-1

Pengemudi	3	0	1	-1
Pramu Bakti	3	0	1	-1

Pengemudi	3	0	1	-1
Pramu Bakti	3	0	1	-1

**Ketua Prodi DIII Keperawatan  
Masohi**

Jabatan	KLS	B	K	+/-
Lektor Kepala	11	0	2	-2
Lektor	9	5	7	-2
Pranata Laboratorium Pendidikan Ahli Muda	9	0	1	-1
Asisten Ahli	8	2	9	-7
Pranata Laboratorium Pendidikan Ahli Pertama	8	0	1	-1
Pranata Laboratorium Pendidikan Penyelia	8	0	2	-2
Pranata Laboratorium Pendidikan Mahir	7	0	1	-1
Pranata Laboratorium Pendidikan Terampil	6	0	1	-1
Analisis Kepegawaian Terampil	6	0	1	-1
Analisis Laboratorium Pendidikan	7	0	1	-1
Pengembang Program Studi	7	5	3	2
Pengelola Barang Milik Negara	6	1	1	0
Pengelola Data	6	4	2	2

Pengelola Keuangan	6	0	1	-1
Pengelola Instalasi Air dan Listrik	5	0	1	-1
Pengelola Kepegawaian	5	0	1	-1
Pengelola Laboratorium	5	0	1	-1
Petugas Keamanan	5	0	2	-2
Pranata Kearsipan	5	0	1	-1
Pengadministrasi Umum	3	0	1	-1
Pengemudi	3	0	1	-1
Pramu Bakti	3	0	1	-1

Keterangan:

\* : JF penyetaraan yang kelasnya berbeda dengan JF non penyetaraan

\*\* : JF penyetaraan yang kelasnya sama dengan JF non penyetaraan

30. POLTEKKES KEMENKES MAMUJU

PEGAWAI 87 ORANG TERDIRI DARI :				
Es.I : 0	Es.III : 0	JF :	50	
Es.II : 0	Es.IV : 2	JP :	35	

<b>DIREKTUR POLTEKKES KEMENKES MAMUJU</b>
<b>Kelas 13</b>

Ket :
KLS : Kelas Jabatan
B : Bezetting (Keadaan Pegawai)
K : Kebutuhan (Berdasarkan ABK)
+/- : Selisih

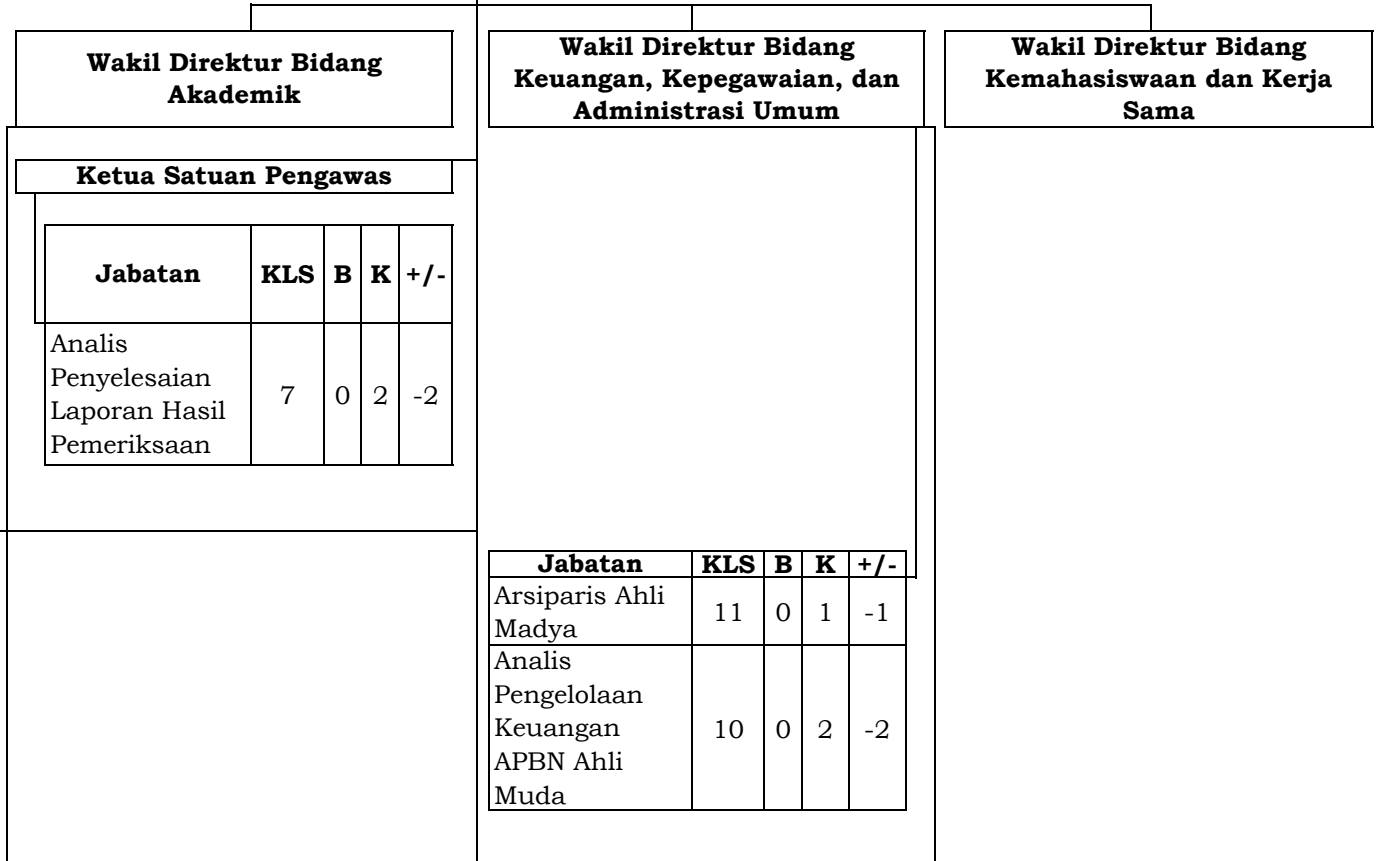



**Kepala Pusat Penelitian dan Pengabdian Kepada Masyarakat**

Jabatan	KLS	B	K	+/-
Analisis Data dan Informasi	7	0	1	-1
Pengelola Data	6	0	1	-1
Pengadministrasi Umum	3	0	1	-1

**Kepala Unit Teknologi Informasi**

Jabatan	KLS	B	K	+/-
Pranata Komputer Ahli Muda	9	0	1	-1
Pranata Komputer Ahli Pertama	8	0	1	-1
Pranata Komputer Penyelia	8	0	1	-1
Pranata Komputer Mahir	7	0	2	-2
Pranata Komputer Terampil	6	0	3	-3

**Kepala Subbagian Administrasi Akademik Kelas 10**

Jabatan	KLS	B	K	+/-
Arsiparis Ahli Pertama	8	0	1	-1
Arsiparis Mahir	7	0	1	-1
Arsiparis Terampil	6	0	1	-1
Analisis Data dan Informasi	7	2	2	0
Pengelola Data	6	1	2	-1
Pranata Kearsipan	5	0	1	-1

**Kepala Subbagian Administrasi Umum Kelas 10**

Jabatan	KLS	B	K	+/-
Analisis Hukum Ahli Muda	9	0	1	-1
Analisis Kepegawaian Ahli Muda	9	0	1	-1
Arsiparis Ahli Muda	9	0	3	-3
Pranata Keuangan APBN Penyelia	9	0	2	-2
Analisis Hukum Ahli Pertama	8	0	1	-1
Analisis Pengelolaan Keuangan APBN Ahli Pertama	8	0	1	-1
Analisis Kepegawaian Ahli Pertama	8	0	1	-1
Arsiparis Ahli Pertama	8	1	2	-1
Perancang Peraturan Perundang-undangan Ahli Pertama	8	0	1	-1

<b>Kepala Pusat Penjaminan Mutu dan Pengembangan Pendidikan</b>					<b>Kepala Unit Laboratorium Terpadu</b>				
<b>Jabatan</b>	<b>KLS</b>	<b>B</b>	<b>K</b>	<b>+/-</b>	<b>Jabatan</b>	<b>KLS</b>	<b>B</b>	<b>K</b>	<b>+/-</b>
Pengembang Teknologi Pembelajaran Ahli Muda	9	0	1	-1	Analisis Laboratorium Pendidikan	7	1	1	0
Pengembang Teknologi Pembelajaran Ahli Pertama	8	0	3	-3	Pengelola Laboratorium	5	1	1	0
Analisis Data dan Informasi	7	0	1	-1	Pengadministrasi Umum	3	0	1	-1
Pengelola Data	6	0	1	-1					
Pengadministrasi Umum	3	0	1	-1					
					<b>Kepala Unit Perpustakaan Terpadu</b>				

Perencana Ahli Pertama	8	0	2	-2
Arsiparis Penyelia	8	0	3	-3
Pranata Keuangan APBN Mahir	8	0	1	-1
Arsiparis Mahir	7	0	2	-2
Analisis Kepegawaian Mahir	7	0	1	-1
Penata Laksana Barang Terampil	7	0	2	-2
Pranata Keuangan APBN Terampil	7	0	1	-1
Arsiparis Terampil	6	0	2	-2
Analisis Barang Milik Negara	7	0	1	-1
Analisis Keuangan	7	1	1	0
Analisis Sumber Daya Manusia Aparatur	7	1	1	0

Jabatan	KLS	B	K	+/-
Pustakawan Ahli Muda	9	0	1	-1
Pustakawan Ahli Pertama	8	1	2	-1
Pustakawan Penyelia	8	0	1	-1
Pustakawan Mahir	7	0	1	-1
Pustakawan Terampil	6	0	1	-1

**Kepala Unit Pengembangan Bahasa**

Jabatan	KLS	B	K	+/-
Analisis Data dan Informasi	7	0	1	-1
Pengelola Data	6	0	1	-1

Bendahara	7	2	1	1
Penyuluh Kearsipan	7	0	1	-1
Penyusun Program Anggaran dan Pelaporan	7	1	1	0
Komandan Petugas Keamanan	6	0	1	-1
Pengelola Barang Milik Negara	6	1	2	-1
Pengelola Data	6	1	0	1
Pengelola Keuangan	6	2	1	1
Sekretaris	6	0	1	-1
Pengelola Instalasi Air dan Listrik	5	0	2	-2
Pengelola Kepegawaian	5	0	1	-1
Petugas Keamanan	5	0	12	-12
Pranata Kearsipan	5	0	2	-2
Pemelihara Sarana dan Prasarana	3	0	1	-1

Pengadminis- trasi Umum	3	0	1	-1
----------------------------	---	---	---	----

Pengadminis- trasi Umum	3	0	6	-6
Pengemudi	3	0	5	-5
Pramu Bakti	3	0	6	-6

Ketua Jurusan Keperawatan					Ketua Jurusan Kebidanan					Ketua Jurusan Kesehatan Lingkungan					Ketua Jurusan Gizi				
Ketua Prodi DIII Keperawatan					Ketua Prodi DIII Kebidanan					Ketua Prodi DIII Sanitasi					Ketua Prodi DIII Gizi				
Jabatan	KLS	B	K	+/-	Jabatan	KLS	B	K	+/-	Jabatan	KLS	B	K	+/-	Jabatan	KLS	B	K	+/-
Lektor Kepala	11	0	1	-1	Lektor Kepala	11	0	1	-1	Lektor Kepala	11	0	1	-1	Lektor Kepala	11	0	1	-1
Lektor	9	2	2	0	Lektor	9	1	2	-1	Lektor	9	3	3	0	Lektor	9	1	3	-2
Pranata Laboratorium Pendidikan Ahli Muda	9	0	1	-1	Pranata Laboratorium Pendidikan Ahli Muda	9	0	1	-1	Pranata Laboratorium Pendidikan Ahli Muda	9	0	1	-1	Pranata Laboratorium Pendidikan Ahli Muda	9	0	1	-1
Asisten Ahli	8	5	5	0	Asisten Ahli	8	3	3	0	Asisten Ahli	8	4	4	0	Asisten Ahli	8	4	6	-2
Pranata Laboratorium Pendidikan Ahli Pertama	8	0	1	-1	Pranata Laboratorium Pendidikan Ahli Pertama	8	0	1	-1	Pranata Laboratorium Pendidikan Ahli Pertama	8	0	1	-1	Pranata Laboratorium Pendidikan Ahli Pertama	8	0	1	-1
Pranata Laboratorium Pendidikan Penyelia	8	0	2	-2	Pranata Laboratorium Pendidikan Penyelia	8	0	2	-2	Pranata Laboratorium Pendidikan Penyelia	8	0	2	-2	Pranata Laboratorium Pendidikan Penyelia	8	0	2	-2
Pranata Laboratorium Pendidikan Mahir	7	0	1	-1	Pranata Laboratorium Pendidikan Mahir	7	0	1	-1	Pranata Laboratorium Pendidikan Mahir	7	0	1	-1	Pranata Laboratorium Pendidikan Mahir	7	0	1	-1

Pranata Laboratorium Pendidikan Terampil	6	0	1	-1
Analisis Laboratorium Pendidikan	7	1	1	0
Pengembang Program Studi	7	5	3	2
Pengelola Data	6	1	2	-1
Pengelola Laboratorium	6	4	1	3

Pranata Laboratorium Pendidikan Terampil	6	0	1	-1
Analisis Laboratorium Pendidikan	7	5	2	3
Pengembang Program Studi	7	2	4	-2
Pengelola Data	6	0	2	-2
Pengelola Laboratorium	6	4	1	3

Pranata Laboratorium Pendidikan Terampil	6	0	1	-1
Analisis Laboratorium Pendidikan	7	0	1	-1
Pengembang Program Studi	7	2	2	0
Pengelola Data	6	0	2	-2
Pengelola Laboratorium	6	5	2	3

Pranata Laboratorium Pendidikan Terampil	6	0	1	-1
Analisis Laboratorium Pendidikan	7	1	1	0
Pengembang Program Studi	7	5	3	2
Pengelola Data	6	0	2	-2
Pengelola Laboratorium	6	3	1	2

Keterangan:

\* : JF penyetaraan yang kelasnya berbeda dengan JF non penyetaraan

\*\* : JF penyetaraan yang kelasnya sama dengan JF non penyetaraan

31. POLTEKKES KEMENKES MATARAM

PEGAWAI 166 ORANG TERDIRI DARI :			
Es.I : 0	Es.III : 0	JF : 109	
Es.II : 0	Es.IV : 2	JP : 55	

<b>DIREKTUR POLTEKKES KEMENKES MATARAM</b>
<b>Kelas 13</b>

Ket :
KLS : Kelas Jabatan
B : Bezetting (Keadaan Pegawai)
K : Kebutuhan (Berdasarkan ABK)
+/- : Selisih

<b>Wakil Direktur Bidang Akademik</b>
---

<b>Wakil Direktur Bidang Keuangan, Kepegawaian, dan Administrasi Umum</b>
---

<b>Wakil Direktur Bidang Kemahasiswaan dan Kerja Sama</b>
---

<b>Ketua Satuan Pengawas</b>
------------------------------

Jabatan	KLS	B	K	+/-
Analisis Penyelesaian Laporan Hasil Pemeriksaan	7	0	2	-2

Jabatan	KLS	B	K	+/-
Arsiparis Ahli Madya	11	0	1	-1
Analisis Pengelolaan Keuangan APBN Ahli Muda	10	0	2	-2

**Kepala Pusat Penelitian dan Pengabdian Kepada Masyarakat**

Jabatan	KLS	B	K	+/-
Analisis Data dan Informasi	7	0	1	-1
Pengelola Data	6	0	2	-2
Pengadministrasi Umum	3	0	1	-1

**Kepala Unit Teknologi Informasi**

Jabatan	KLS	B	K	+/-
Pranata Komputer Ahli Muda	9	0	1	-1
Pranata Komputer Ahli Pertama	8	0	1	-1
Pranata Komputer Penyelia	8	0	1	-1
Pranata Komputer Mahir	7	0	2	-2
Pranata Komputer Terampil	6	0	3	-3
Analisis Sistem Informasi	7	0	1	-1
Pranata Teknologi Informasi Komputer	5	0	1	-1

**Kepala Subbagian Administrasi Akademik**

**Kelas 10**

Jabatan	KLS	B	K	+/-
Arsiparis Ahli Pertama	8	0	1	-1
Arsiparis Mahir	7	0	1	-1
Arsiparis Terampil	6	0	1	-1
Analisis Data dan Informasi	7	1	2	-1
Pengelola Data	6	2	2	0
Pranata Kearsipan	5	1	1	0
Pengadministrasi Umum	3	2	3	-1

**Kepala Subbagian Administrasi Umum**

**Kelas 10**

Jabatan	KLS	B	K	+/-
Analisis Hukum Ahli Muda	9	0	1	-1
Analisis Kepegawaian Ahli Muda	9	0	2	-2
Arsiparis Ahli Muda	9	0	3	-3
Pranata Keuangan APBN Penyelia	9	0	2	-2
Analisis Anggaran Ahli Pertama	8	0	1	-1
Analisis Hukum Ahli Pertama	8	0	1	-1
Analisis Pengelolaan Keuangan APBN Ahli Pertama	8	0	1	-1
Analisis Kepegawaian Ahli Pertama	8	0	1	-1
Arsiparis Ahli Pertama	8	0	2	-2

**Kepala Pusat Penjaminan Mutu dan Pengembangan Pendidikan**

Jabatan	KLS	B	K	+/-
Pengembang Teknologi Pembelajaran Ahli Muda	9	0	1	-1
Pengembang Teknologi Pembelajaran Ahli Pertama	8	0	3	-3
Analisis Data dan Informasi	7	0	1	-1

**Kepala Unit Laboratorium Terpadu**

Jabatan	KLS	B	K	+/-
Analisis Laboratorium Pendidikan	7	1	1	0
Pengelola Laboratorium	5	0	1	-1
Pengadministrasi Umum	3	0	1	-1

Perancang Peraturan Perundang-undangan Ahli Pertama	8	0	1	-1
Perencana Ahli Pertama	8	0	2	-2
Arsiparis Penyelia	8	0	3	-3
Pranata Keuangan	8	0	1	-1
Arsiparis Mahir	7	0	2	-2
Analisis Kepegawaian Mahir	7	0	1	-1
Penata Laksana Barang Terampil	7	0	2	-2
Pranata Keuangan APBN Terampil	7	0	1	-1
Arsiparis Terampil	6	0	2	-2



Pengelola Data	6	0	1	-1
Pengadministrasi Umum	3	1	1	0

**Kepala Unit Perpustakaan Terpadu**

Jabatan	KLS	B	K	+/-
Pustakawan Ahli Muda	9	0	2	-2
Pustakawan Ahli Pertama	8	0	1	-1
Pustakawan Penyelia	8	0	1	-1

Analisis Kepegawaian Terampil	6	0	2	-2
Analisis Barang Milik Negara	7	0	1	-1
Analisis Hubungan Masyarakat	7	1	1	0
Analisis Keuangan	7	1	1	0
Analisis Sumber Daya Manusia Aparatur	7	1	1	0
Bendahara	7	2	1	1
Penyuluh Kearsipan	7	1	1	0
Penyusun Program Anggaran dan Pelaporan	7	2	1	1
Komandan Petugas Keamanan	6	1	1	0
Pengelola Barang Milik Negara	6	1	2	-1

Pustakawan Mahir	7	0	1	-1
Pustakawan Terampil	6	0	3	-3
Penyuluh Perpustakaan	7	0	1	-1
Pengelola Perpustakaan	5	2	2	0

**Kepala Unit Pengembangan Bahasa**

Jabatan	KLS	B	K	+/-
Analisis Data dan Informasi	7	1	1	0
Pengelola Data	6	0	1	-1
Pengadministrasi Umum	3	1	1	0

Pengelola Data	6	2	0	2
Pengelola Keuangan	6	2	1	1
Sekretaris	6	0	1	-1
Pengelola Instalasi Air dan Listrik	5	2	2	0
Pengelola Kepegawaian	5	1	1	0
Petugas Keamanan	5	4	18	-14
Pranata Kearsipan	5	1	4	-3
Teknisi Mesin	5	0	1	-1
Pemelihara Sarana dan Prasarana	3	1	1	0
Pengadministrasi Umum	3	5	6	-1
Pengemudi	3	0	6	-6

Pramu Bakti	3	3	6	-3
-------------	---	---	---	----

Ketua Jurusan Keperawatan					Ketua Jurusan Kebidanan					Ketua Jurusan Gizi					Ketua Jurusan Teknologi Laboratorium Medis				
Ketua Prodi DIII Keperawatan Mataram					Ketua Prodi DIII Kebidanan					Ketua Prodi DIII Gizi					Ketua Prodi DIII Teknologi Laboratorium Medis				
Jabatan	KLS	B	K	+/-	Jabatan	KLS	B	K	+/-	Jabatan	KLS	B	K	+/-	Jabatan	KLS	B	K	+/-
Lektor Kepala	11	3	5	-2	Lektor Kepala	11	2	5	-3	Lektor Kepala	11	3	6	-3	Lektor Kepala	11	2	7	-5
Lektor	9	7	10	-3	Lektor	9	6	7	-1	Lektor	9	3	3	0	Lektor	9	5	5	0
Pranata Laboratorium Pendidikan Ahli Muda	9	0	1	-1	Pranata Laboratorium Pendidikan Ahli Muda	9	0	1	-1	Pranata Laboratorium Pendidikan Ahli Muda	9	0	1	-1	Pranata Laboratorium Pendidikan Ahli Muda	9	0	1	-1
Asisten Ahli	8	4	5	-1	Asisten Ahli	8	1	5	-4	Asisten Ahli	8	0	1	-1	Asisten Ahli	8	0	4	-4
Pranata Laboratorium Pendidikan Ahli Pertama	8	1	1	0	Pranata Laboratorium Pendidikan Ahli Pertama	8	1	1	0	Pranata Laboratorium Pendidikan Ahli Pertama	8	1	1	0	Pranata Laboratorium Pendidikan Ahli Pertama	8	0	1	-1
Pranata Laboratorium Pendidikan Penyelia	8	0	2	-2	Pranata Laboratorium Pendidikan Penyelia	8	0	2	-2	Pranata Laboratorium Pendidikan Penyelia	8	0	2	-2	Pranata Laboratorium Pendidikan Penyelia	8	0	2	-2
Pranata Laboratorium Pendidikan Mahir	7	0	1	-1	Pranata Laboratorium Pendidikan Mahir	7	0	1	-1	Pranata Laboratorium Pendidikan Mahir	7	0	1	-1	Pranata Laboratorium Pendidikan Mahir	7	0	1	-1
Pranata Laboratorium Pendidikan Terampil	6	0	1	-1	Pranata Laboratorium Pendidikan Terampil	6	0	1	-1	Pranata Laboratorium Pendidikan Terampil	6	0	1	-1	Pranata Laboratorium Pendidikan Terampil	6	0	1	-1

Analisis Laboratorium Pendidikan	7	0	1	-1
Pengembang Program Studi	7	1	2	-1
Pengelola Data	6	0	2	-2
Pengelola Laboratorium	5	0	1	-1
<b>Ketua Prodi DIII Keperawatan Bima</b>				
<b>Jabatan</b>	<b>KLS</b>	<b>B</b>	<b>K</b>	<b>+/-</b>
Lektor Kepala	11	0	1	-1
Lektor	9	7	7	0
Pranata Laboratorium Pendidikan Ahli Muda	9	0	1	-1
Asisten Ahli	8	1	1	0
Pranata Laboratorium Pendidikan Ahli Pertama	8	0	1	-1
Pranata Laboratorium Pendidikan Penyelia	8	0	2	-2
Pranata Laboratorium Pendidikan Mahir	7	0	1	-1
Analisis Laboratorium Pendidikan	7	2	1	1
Pengembang Program Studi	7	3	2	1
Pengelola Data	6	0	2	-2
Pengelola Laboratorium	5	0	1	-1
<b>Ketua Prodi Sarjana Terapan Kebidanan</b>				
<b>Jabatan</b>	<b>KLS</b>	<b>B</b>	<b>K</b>	<b>+/-</b>
Lektor Kepala	11	0	1	-1
Lektor	9	9	8	1
Pranata Laboratorium Pendidikan Ahli Muda	9	0	1	-1
Asisten Ahli	8	3	2	1
Pranata Laboratorium Pendidikan Ahli Pertama	8	2	1	1
Pranata Laboratorium Pendidikan Penyelia	8	0	2	-2
Pranata Laboratorium Pendidikan Mahir	7	0	1	-1
Analisis Laboratorium Pendidikan	7	0	1	-1
Pengembang Program Studi	7	0	2	-2
Pengelola Data	6	0	2	-2
Pengelola Laboratorium	5	1	1	0
<b>Ketua Prodi Sarjana Terapan Gizi dan Dietetika</b>				
<b>Jabatan</b>	<b>KLS</b>	<b>B</b>	<b>K</b>	<b>+/-</b>
Lektor Kepala	11	3	5	-2
Lektor	9	6	8	-2
Pranata Laboratorium Pendidikan Ahli Muda	9	0	1	-1
Asisten Ahli	8	1	2	-1
Pranata Laboratorium Pendidikan Ahli Pertama	8	1	1	0
Pranata Laboratorium Pendidikan Penyelia	8	0	2	-2
Pranata Laboratorium Pendidikan Mahir	7	0	1	-1
Analisis Laboratorium Pendidikan	7	1	1	0
Pengembang Program Studi	7	2	2	0
Pengelola Data	6	1	2	-1
Pengelola Laboratorium	5	0	1	-1
<b>Ketua Prodi Sarjana Terapan Teknologi Laboratorium Medis</b>				
<b>Jabatan</b>	<b>KLS</b>	<b>B</b>	<b>K</b>	<b>+/-</b>
Lektor Kepala	11	3	6	-3
Lektor	9	7	7	0
Pranata Laboratorium Pendidikan Ahli Muda	9	0	1	-1
Asisten Ahli	8	0	3	-3
Pranata Laboratorium Pendidikan Ahli Pertama	8	0	1	-1
Pranata Laboratorium Pendidikan Penyelia	8	0	2	-2
Pranata Laboratorium Pendidikan Mahir	7	0	1	-1

Pranata Laboratorium Pendidikan Terampil	6	0	1	-1
Analisis Kepegawaian Terampil	6	0	1	-1
Analisis Laboratorium Pendidikan	7	0	1	-1
Pengembang Program Studi	7	0	1	-1
Pengelola Barang Milik Negara	6	0	1	-1
Pengelola Data	6	1	2	-1
Pengelola Keuangan	6	0	1	-1
Pengelola Instalasi Air dan Listrik	5	0	1	-1
Pengelola Kepegawaian	5	0	1	-1
Pengelola Laboratorium	5	0	1	-1
Petugas Keamanan	5	1	3	-2
Pranata Kearsipan	5	0	1	-1
Pengadminis- trasi Umum	3	3	2	1
Pengemudi	3	0	1	-1

Pranata Laboratorium Pendidikan Terampil	6	0	1	-1
Analisis Laboratorium Pendidikan	7	0	1	-1
Pengembang Program Studi	7	0	2	-2
Pengelola Data	6	0	2	-2
Pengelola Laboratorium	5	0	1	-1

Pranata Laboratorium Pendidikan Terampil	6	0	1	-1
Analisis Laboratorium Pendidikan	7	0	1	-1
Pengembang Program Studi	7	2	2	0
Pengelola Data	6	0	2	-2
Pengelola Laboratorium	5	0	1	-1

Pranata Laboratorium Pendidikan Terampil	6	0	1	-1
Analisis Laboratorium Pendidikan	7	0	1	-1
Pengembang Program Studi	7	3	2	1
Pengelola Data	6	1	2	-1
Pengelola Laboratorium	5	0	1	-1

Pramu Bakti	3	0	1	-1
<b>Ketua Prodi Sarjana Terapan Keperawatan Mataram</b>				
<b>Jabatan</b>	<b>KLS</b>	<b>B</b>	<b>K</b>	<b>+/-</b>
Lektor Kepala	11	1	2	-1
Lektor	9	2	4	-2
Pranata Laboratorium Pendidikan Ahli Muda	9	0	1	-1
Asisten Ahli	8	2	3	-1
Pranata Laboratorium Pendidikan Ahli Pertama	8	0	1	-1
Pranata Laboratorium Pendidikan Penyelia	8	0	2	-2
Pranata Laboratorium Pendidikan Mahir	7	0	1	-1
Pranata Laboratorium Pendidikan Terampil	6	0	1	-1
Analisis Laboratorium Pendidikan	7	0	1	-1
Pengembang Program Studi	7	2	2	0

Pengelola Data	6	0	2	-2
Pengelola Laboratorium	5	1	1	0

<b>Ketua Prodi Sarjana Terapan Keperawatan Bima</b>
---

<b>Jabatan</b>	<b>KLS</b>	<b>B</b>	<b>K</b>	<b>+/-</b>
Lektor Kepala	11	1	1	0
Lektor	9	6	6	0
Pranata Laboratorium Pendidikan Ahli Muda	9	0	1	-1
Asisten Ahli	8	0	1	-1
Pranata Laboratorium Pendidikan Ahli Pertama	8	0	1	-1
Pranata Laboratorium Pendidikan Penyelia	8	0	2	-2
Pranata Laboratorium Pendidikan Mahir	7	0	1	-1
Pranata Laboratorium Pendidikan Terampil	6	0	1	-1
Analisis Laboratorium Pendidikan	7	1	1	0

Pengembang Program Studi	7	0	1	-1
Pengelola Barang Milik Negara	6	0	1	-1
Pengelola Data	6	0	2	-2
Pengelola Keuangan	6	0	1	-1
Pengelola Instalasi Air dan Listrik	5	1	1	0
Pengelola Kepegawaian	5	0	1	-1
Pengelola Laboratorium	5	0	1	-1
Petugas Keamanan	5	1	3	-2
Pranata Kearsipan	5	0	1	-1
Pengadministrasi Umum	3	2	1	1
Pengemudi	3	0	1	-1
Pramu Bakti	3	0	1	-1
<b>Ketua Prodi Profesi Ners</b>				
<b>Jabatan</b>	<b>KLS</b>	<b>B</b>	<b>K</b>	<b>+/-</b>
Lektor Kepala	11	0	1	-1
Lektor	9	3	3	0
Pranata Laboratorium Pendidikan Ahli Muda	9	0	1	-1



Asisten Ahli	8	0	1	-1
Pranata Laboratorium Pendidikan Ahli Pertama	8	0	1	-1
Pranata Laboratorium Pendidikan Penyelia	8	0	2	-2
Pranata Laboratorium Pendidikan Mahir	7	0	1	-1
Pranata Laboratorium Pendidikan Terampil	6	0	1	-1
Analisis Laboratorium Pendidikan	7	0	1	-1
Pengembang Program Studi	7	0	2	-2
Pengelola Data	6	0	2	-2
Pengelola Laboratorium	5	0	1	-1

Keterangan:

\* : JF penyetaraan yang kelasnya berbeda dengan JF non penyetaraan

\*\* : JF penyetaraan yang kelasnya sama dengan JF non penyetaraan

32. POLTEKKES KEMENKES PALANGKARAYA

PEGAWAI 112 ORANG TERDIRI DARI :				
Es.I : 0	Es.III : 0	JF : 65		
Es.II : 0	Es.IV : 2	JP : 45		

<b>DIREKTUR POLTEKKES KEMENKES PALANGKARAYA</b>
<b>Kelas 13</b>

Ket :
KLS : Kelas Jabatan
B : Bezetting (Keadaan Pegawai)
K : Kebutuhan (Berdasarkan ABK)
+/- : Selisih

<b>Wakil Direktur Bidang Akademik</b>
---------------------------------------

<b>Wakil Direktur Bidang Keuangan, Kepegawaian, dan Administrasi Umum</b>
---

<b>Wakil Direktur Bidang Kemahasiswaan dan Kerja Sama</b>
---

<b>Ketua Satuan Pengawas Internal</b>
---------------------------------------

Jabatan	K	B	K	+/-
Analisis Penyelesaian Laporan Hasil Pemeriksaan	7	0	2	-2

Jabatan	KLS	B	K	+/-
Pengelola Pengadaan Barang/Jasa Ahli Madya	12	1	0	1
Arsiparis Ahli Madya	11	0	1	-1
Analisis Pengelolaan Keuangan APBN Ahli Muda	10	0	2	-2

Kepala Pusat Penelitian dan Pengabdian Kepada Masyarakat				
Jabatan	KLS	B	K	+/-
Analisis Data dan Informasi	7	0	1	-1
Pengelola Data	6	0	1	-1
Pengadministrasi Umum	3	0	1	-1

Kepala Unit Teknologi Informasi				
Jabatan	KLS	B	K	+/-
Pranata Komputer Ahli Muda	9	0	1	-1
Pranata Komputer Ahli Pertama	8	0	1	-1
Pranata Komputer Penyelia	8	0	1	-1
Pranata Komputer Mahir	7	0	2	-2
Pranata Komputer Terampil	6	0	3	-3

Kepala Subbagian Administrasi Akademik Kelas 10				
Jabatan	KLS	B	K	+/-
Arsiparis Ahli Pertama	8	0	1	-1
Arsiparis Mahir	7	0	1	-1
Arsiparis Terampil	6	0	1	-1
Analisis Data dan Informasi	7	1	2	-1
Pengelola Data	6	1	2	-1
Pranata Kearsipan	5	2	2	0

Kepala Subbagian Administrasi Umum Kelas 10				
Jabatan	KLS	B	K	+/-
Analisis Hukum Ahli Muda	9	0	1	-1
Analisis Kepegawaian Ahli Muda	9	0	1	-1
Arsiparis Ahli Muda	9	0	3	-3
Analisis Hukum Ahli Pertama	8	0	1	-1
Analisis Pengelolaan Keuangan APBN Ahli Pertama	8	0	1	-1
Analisis Kepegawaian Ahli Pertama	8	0	2	-2
Arsiparis Ahli Pertama	8	0	2	-2
Perancang Peraturan Perundang-undangan Ahli Pertama	8	0	1	-1
Perencana Ahli Pertama	8	0	2	-2

<b>Kepala Pusat Penjaminan Mutu dan Pengembangan Pendidikan</b>					<b>Kepala Unit Laboratorium Terpadu</b>				
<b>Jabatan</b>	<b>KLS</b>	<b>B</b>	<b>K</b>	<b>+/-</b>	<b>Jabatan</b>	<b>KLS</b>	<b>B</b>	<b>K</b>	<b>+/-</b>
Pengembang Teknologi Pembelajaran Ahli Muda	9	0	1	-1	Analisis Laboratorium Pendidikan	7	0	1	-1
Pengembang Teknologi Pembelajaran Ahli Pertama	8	0	3	-3	Pengelola Laboratorium	5	0	1	-1
Analisis Data dan Informasi	7	0	1	-1	Pengadministrasi Umum	3	0	1	-1
Pengadministrasi Umum	3	0	1	-1					
					<b>Kepala Unit Perpustakaan Terpadu</b>				

Pranata Keuangan APBN Penyelia	9	0	2	-2
Arsiparis Penyelia	8	0	3	-3
Pranata Keuangan APBN Mahir	8	0	1	-1
Arsiparis Mahir	7	0	2	-2
Analisis Kepegawaian Mahir	7	0	1	-1
Penata Laksana Barang Terampil	7	0	2	-2
Pranata Keuangan APBN Terampil	7	0	1	-1
Arsiparis Terampil	6	0	2	-2
Analisis Kepegawaian Terampil	6	0	1	-1
Analisis Barang Milik Negara	7	0	1	-1

<b>Jabatan</b>	<b>KLS</b>	<b>B</b>	<b>K</b>	<b>+/-</b>
Pustakawan Muda	9	0	1	-1
Pustakawan Pertama	8	0	3	-3
Pustakawan Penyelia	8	0	1	-1
Pustakawan Mahir	7	0	1	-1
Pustakawan Terampil	6	1	2	-1
<b>Kepala Unit Pengembangan Bahasa</b>				
<b>Jabatan</b>	<b>KLS</b>	<b>B</b>	<b>K</b>	<b>+/-</b>
Analisis Data dan Informasi	7	0	1	-1

Analisis Data dan Informasi	7	2	1	1
Analisis Keuangan	7	2	1	1
Bendahara	7	1	1	0
Penyusun Program Anggaran dan Pelaporan	7	1	1	0
Komandan Petugas Keamanan	6	0	1	-1
Pengelola Barang Milik Negara	6	0	2	-2
Pengelola Data	6	2	1	1
Pengelola Keuangan	6	1	1	0
Sekretaris	6	0	1	-1
Pengelola Instalasi Air dan Listrik	5	1	2	-1
Petugas Keamanan	5	0	11	-11
Pranata Kearsipan	5	7	7	0

Pengelola Data	6	0	1	-1
Pengadminis- trasi Umum	3	0	1	-1

Pemelihara Sarana dan Prasarana	3	0	1	-1
Pengadminis- trasi Umum	3	1	7	-6
Pengemudi	3	0	8	-8
Pramu Bakti	3	5	13	-8

<b>Ketua Jurusan Keperawatan</b>					<b>Ketua Jurusan Kebidanan</b>					<b>Ketua Jurusan Gizi</b>				
<b>Ketua Prodi DIII Keperawatan</b>					<b>Ketua Prodi DIII Kebidanan</b>					<b>Ketua Prodi DIII Gizi</b>				
<b>Jabatan</b>	<b>KLS</b>	<b>B</b>	<b>K</b>	<b>+/-</b>	<b>Jabatan</b>	<b>KLS</b>	<b>B</b>	<b>K</b>	<b>+/-</b>	<b>Jabatan</b>	<b>KLS</b>	<b>B</b>	<b>K</b>	<b>+/-</b>
Lektor Kepala	11	4	9	-5	Lektor Kepala	11	0	4	-4	Lektor Kepala	11	1	1	0
Lektor	9	4	9	-5	Lektor	9	5	7	-2	Lektor	9	3	4	-1
Pranata Laboratorium Pendidikan Ahli Muda	9	0	1	-1	Pranata Laboratorium Pendidikan Ahli Muda	9	0	1	-1	Pranata Laboratorium Pendidikan Ahli Muda	9	0	1	-1
Asisten Ahli	8	5	8	-3	Asisten Ahli	8	3	7	-4	Asisten Ahli	8	0	2	-2
Pranata Laboratorium Pendidikan Ahli Pertama	8	0	1	-1	Pranata Laboratorium Pendidikan Ahli Pertama	8	0	1	-1	Pranata Laboratorium Pendidikan Ahli Pertama	8	0	1	-1
Pranata Laboratorium Pendidikan Penyelia	8	0	2	-2	Pranata Laboratorium Pendidikan Penyelia	8	0	2	-2	Pranata Laboratorium Pendidikan Penyelia	8	0	2	-2

Pranata Laboratorium Pendidikan Mahir	7	0	1	-1
Pranata Laboratorium Pendidikan Terampil	6	0	1	-1
Analisis Laboratorium Pendidikan	7	3	1	2
Pengembang Program Studi	7	2	2	0
Pengelola Data	6	1	2	-1
Pengelola Laboratorium	5	0	1	-1

**Ketua Prodi Sarjana Terapan  
Keperawatan**

Jabatan	KLS	B	K	+/-
Lektor Kepala	11	3	3	0
Lektor	9	5	4	1
Pranata Laboratorium Pendidikan Ahli Muda	9	0	1	-1
Asisten Ahli	8	2	2	0
Pranata Laboratorium Pendidikan Ahli Pertama	8	0	1	-1

Pranata Laboratorium Pendidikan Mahir	7	0	1	-1
Pranata Laboratorium Pendidikan Terampil	6	0	1	-1
Analisis Laboratorium Pendidikan	7	2	1	1
Pengembang Program Studi	7	2	2	0
Pengelola Data	6	1	2	-1
Pengelola Laboratorium	5	0	1	-1

**Ketua Prodi Sarjana Terapan  
Kebidanan**

Jabatan	KLS	B	K	+/-
Lektor Kepala	11	2	2	0
Lektor	9	3	4	-1
Pranata Laboratorium Pendidikan Ahli Muda	9	0	1	-1
Asisten Ahli	8	6	7	-1
Pranata Laboratorium Pendidikan Ahli Pertama	8	0	1	-1

Pranata Laboratorium Pendidikan Mahir	7	0	1	-1
Pranata Laboratorium Pendidikan Terampil	6	0	1	-1
Analisis Laboratorium Pendidikan	7	1	0	1
Pengembang Program Studi	7	4	2	2
Pengelola Data	6	2	2	0
Pengelola Laboratorium	5	0	1	-1

**Ketua Prodi Sarjana Terapan  
Gizi dan Dietetika**

Jabatan	KLS	B	K	+/-
Lektor Kepala	11	0	3	-3
Lektor	9	3	5	-2
Pranata Laboratorium Pendidikan Ahli Muda	9	0	1	-1
Asisten Ahli	8	2	4	-2
Pranata Laboratorium Pendidikan Ahli Pertama	8	0	1	-1

Pranata Laboratorium Pendidikan Penyelia	8	0	2	-2
Pranata Laboratorium Pendidikan Mahir	7	0	1	-1
Pranata Laboratorium Pendidikan Terampil	6	0	1	-1
Analisis Laboratorium Pendidikan	7	3	1	2
Pengembang Program Studi	7	2	2	0
Pengelola Data	6	1	2	-1
Pengelola Laboratorium	5	0	1	-1

**Ketua Prodi Profesi Ners**

Jabatan	KLS	B	K	+/-
Lektor Kepala	11	0	1	-1
Lektor	9	0	2	-2
Pranata Laboratorium Pendidikan Ahli Muda	9	0	1	-1
Asisten Ahli	8	0	2	-2
Pranata Laboratorium Pendidikan Pertama	8	0	1	-1

Pranata Laboratorium Pendidikan Penyelia	8	0	2	-2
Pranata Laboratorium Pendidikan Mahir	7	0	1	-1
Pranata Laboratorium Pendidikan Terampil	6	0	1	-1
Analisis Laboratorium Pendidikan	7	1	1	0
Pengembang Program Studi	7	2	1	1
Pengelola Data	6	0	2	-2
Pengelola Laboratorium	5	0	1	-1

**Ketua Prodi Profesi Bidan**

Jabatan	KLS	B	K	+/-
Lektor Kepala	11	0	1	-1
Lektor	9	0	2	-2
Pranata Laboratorium Pendidikan Ahli Muda	9	0	1	-1
Asisten Ahli	8	0	2	-2
Pranata Laboratorium Pendidikan Pertama	8	0	1	-1

Pranata Laboratorium Pendidikan Penyelia	8	0	2	-2
Pranata Laboratorium Pendidikan Mahir	7	0	1	-1
Pranata Laboratorium Pendidikan Terampil	6	0	1	-1
Analisis Laboratorium Pendidikan	7	3	1	2
Pengembang Program Studi	7	2	2	0
Pengelola Data	6	1	2	-1
Pengelola Laboratorium	5	0	1	-1



Pranata Laboratorium Pendidikan Penyelia	8	0	2	-2
Pranata Laboratorium Pendidikan Mahir	7	0	1	-1
Pranata Laboratorium Pendidikan Terampil	6	0	1	-1
Analisis Laboratorium Pendidikan	7	0	1	-1
Pengembang Program Studi	7	0	1	-1
Pengelola Data	6	0	2	-2
Pengelola Laboratorium	5	0	1	-1

Pranata Laboratorium Pendidikan Penyelia	8	0	2	-2
Pranata Laboratorium Pendidikan Mahir	7	0	1	-1
Pranata Laboratorium Pendidikan Terampil	6	0	1	-1
Analisis Laboratorium Pendidikan	7	0	1	-1
Pengembang Program Studi	7	0	1	-1
Pengelola Data	6	0	2	-2
Pengelola Laboratorium	5	0	1	-1

Keterangan:

\* : JF penyetaraan yang kelasnya berbeda dengan JF non penyetaraan

\*\* : JF penyetaraan yang kelasnya sama dengan JF non penyetaraan

33. POLTEKKES KEMENKES PALU

PEGAWAI 198 ORANG TERDIRI DARI :				
Es.I : 0	Es.III : 0	JF : 96		
Es.II : 0	Es.IV : 2	JP : 100		

<b>DIREKTUR POLTEKKES KEMENKES PALU</b>
<b>Kelas 13</b>

Ket :
KLS : Kelas Jabatan
B : Bezetting (Keadaan Pegawai)
K : Kebutuhan (Berdasarkan ABK)
+/- : Selisih

<b>Wakil Direktur Bidang Akademik</b>
---------------------------------------

<b>Wakil Direktur Bidang Keuangan, Kepegawaian, dan Administrasi Umum</b>
---

<b>Wakil Direktur Bidang Kemahasiswaan dan Kerja Sama</b>
---

<b>Ketua Satuan Pengawas Internal</b>
---------------------------------------

Jabatan	KLS	B	K	+/-
Analisis Penyelesaian Laporan Hasil Pemeriksaan	7	0	2	-2

Jabatan	KLS	B	K	+/-
Arsiparis Ahli Madya	11	0	1	-1
Analisis Pengelolaan Keuangan APBN Ahli Muda	10	0	2	-2

<b>Kepala Pusat Penelitian dan Pengabdian Kepada Masyarakat</b>
---

<b>Kepala Unit Teknologi Informasi</b>
--

<b>Kepala Subbagian Administrasi Akademik</b>
---

<b>Kepala Subbagian Administrasi Umum</b>
---

**Kelas 10**

**Kelas 10**

Jabatan	KLS	B	K	+/-
Analisis Data dan Informasi	7	0	1	-1
Pengelola Data	6	0	1	-1

Jabatan	KLS	B	K	+/-
Pranata Komputer Ahli Muda	9	0	1	-1
Pranata Komputer Ahli Pertama	8	0	1	-1

Jabatan	KLS	B	K	+/-
Arsiparis Ahli Pertama	8	0	1	-1
Arsiparis Mahir	7	0	1	-1

Jabatan	KLS	B	K	+/-
Analisis Hukum Ahli Muda	9	0	1	-1
Analisis Kepegawaian Ahli Muda	9	0	1	-1

Pengadminis- trasi Umum	3	0	1	-1	Pranata Komputer Penyelia	8	0	1	-1	Arsiparis Terampil	6	0	1	-1	Arsiparis Ahli Muda	9	0	3	-3
					Pranata Komputer Mahir	7	0	2	-2	Analisis Data dan Informasi	7	1	2	-1	Pranata Keuangan APBN Penyelia	9	0	2	-2
					Pranata Komputer Terampil	6	0	3	-3	Pengelola Data	6	1	2	-1	Analisis Anggaran Ahli Pertama	8	0	1	-1
					Analisis Sistem Informasi	7	0	1	-1	Pranata Kearsipan	5	0	1	-1	Analisis Pengelolaan Keuangan APBN Ahli Pertama	8	0	1	-1
					Pranata Teknologi Informasi Komputer	5	0	1	-1	Pengadminis- trasi Umum	3	0	1	-1	Analisis Kepegawaian Ahli Pertama	8	0	2	-2
														Arsiparis Ahli Pertama	8	0	2	-2	
														Perancang Peraturan Perundang- undangan Ahli Pertama	8	0	1	-1	
														Perencana Ahli Pertama	8	0	2	-2	
														Arsiparis Penyelia	8	0	3	-3	
														Pranata Keuangan APBN Mahir	8	0	1	-1	
														Arsiparis Mahir	7	0	2	-2	
<b>Kepala Pusat Penjaminan Mutu dan Pengembangan Pendidikan</b>					<b>Kepala Unit Laboratorium Terpadu</b>														

Jabatan	KLS	B	K	+/-
Pengembang Teknologi Pembelajaran Ahli Muda	9	0	1	-1
Pengembang Teknologi Pembelajaran Ahli Pertama	8	0	3	-3
Analisis Data dan Informasi	7	0	1	-1
Pengelola Data	6	1	1	0
Pengadministrasi Umum	3	0	1	-1

Jabatan	KLS	B	K	+/-
Analisis Laboratorium Pendidikan	7	0	1	-1
Pengelola Laboratorium	5	0	1	-1
Pengelola Data	6	1	0	1
Pengadministrasi Umum	3	0	1	-1

**Kepala Unit Perpustakaan Terpadu**

Jabatan	KLS	B	K	+/-
Pustakawan Ahli Muda	9	1	2	-1
Pustakawan Ahli Pertama	8	0	2	-2
Pustakawan Penyelia	8	0	1	-1

Analisis Kepegawaian Mahir	7	0	1	-1
Penata Laksana Barang Terampil	7	0	2	-2
Pranata Keuangan APBN Terampil	7	0	1	-1
Arsiparis Terampil	6	0	2	-2
Analisis Kepegawaian Terampil	6	1	2	-1
Analisis Barang Milik Negara	7	1	1	0
Analisis Keuangan	7	5	1	4
Analisis Sumber Daya Manusia Aparatur	7	1	1	0
Bendahara	7	1	1	0
Komandan Petugas Keamanan	6	0	1	-1
Pengelola Barang Milik Negara	6	2	2	0
Pengelola Data	6	1	1	0
Pengelola Keuangan	6	2	1	1

Pustakawan Mahir	7	1	2	-1
Pustakawan Terampil	6	1	4	-3
Penyuluh Perpustakaan	7	0	1	-1
Pengelola Perpustakaan	5	0	1	-1

**Kepala Unit Pengembangan Bahasa**

Jabatan	KLS	B	K	+/-
Analisis Data dan Informasi	7	0	1	-1
Pengelola Data	6	1	1	0
Pengadministrasi Umum	3	0	1	-1

Sekretaris	6	0	1	-1
Pengelola Instalasi Air dan Listrik	5	0	2	-2
Petugas Keamanan	5	3	6	-3
Pranata Kearsipan	5	11	11	0
Pemelihara Sarana dan Prasarana	3	0	2	-2
Pengadministrasi Umum	3	1	6	-5
Pengemudi	3	1	6	-5
Pramu Bakti	3	0	6	-6

**Ketua Jurusan Keperawatan**

**Ketua Prodi DIII Keperawatan Palu**

Jabatan	KLS	B	K	+/-
Lektor Kepala	11	6	8	-2
Lektor	9	3	7	-4
Pranata Laboratorium Pendidikan Ahli Muda	9	0	1	-1
Asisten Ahli	8	3	13	-10

**Ketua Jurusan Kebidanan**

**Ketua Prodi DIII Kebidanan Palu**

Jabatan	KLS	B	K	+/-
Lektor Kepala	11	2	8	-6
Lektor	9	6	8	-2
Pranata Laboratorium Pendidikan Ahli Muda	9	0	1	-1
Asisten Ahli	8	2	7	-5

**Ketua Jurusan Kesehatan Lingkungan**

**Ketua Prodi DIII Sanitasi**

Jabatan	KLS	B	K	+/-
Lektor Kepala	11	3	5	-2
Lektor	9	12	12	0
Pranata Laboratorium Pendidikan Ahli Muda	9	0	1	-1
Asisten Ahli	8	3	4	-1

**Ketua Jurusan Gizi**

**Ketua Prodi DIII Gizi**

Jabatan	KLS	B	K	+/-
Lektor Kepala	11	0	2	-2
Lektor	9	4	7	-3
Pranata Laboratorium Pendidikan Ahli Muda	9	0	1	-1
Asisten Ahli	8	1	5	-4

Pranata Laboratorium Pendidikan Ahli Pertama	8	0	1	-1
Pranata Laboratorium Pendidikan Penyelia	8	0	2	-2
Pranata Laboratorium Pendidikan Mahir	7	0	1	-1
Pranata Laboratorium Pendidikan Terampil	6	0	1	-1
Analisis Laboratorium Pendidikan	7	1	1	0
Pengembang Program Studi	7	4	2	2
Pengelola Data	6	2	2	0
Pengelola Laboratorium	5	0	1	-1

**Ketua Prodi DIII Keperawatan  
Poso**

Jabatan	KLS	B	K	+/-
Lektor Kepala	11	0	1	-1
Lektor	9	3	5	-2
Pranata Laboratorium Pendidikan Ahli Muda	9	0	1	-1
Asisten Ahli	8	4	5	-1
Pranata Laboratorium Pendidikan Ahli Pertama	8	0	1	-1

Pranata Laboratorium Pendidikan Ahli Pertama	8	0	1	-1
Pranata Laboratorium Pendidikan Penyelia	8	0	2	-2
Pranata Laboratorium Pendidikan Mahir	7	0	1	-1
Pranata Laboratorium Pendidikan Terampil	6	0	1	-1
Analisis Laboratorium Pendidikan	7	0	1	-1
Pengembang Program Studi	7	1	3	-2
Pengelola Data	6	5	2	3
Pengelola Laboratorium	5	0	1	-1

**Ketua Prodi DIII Kebidanan  
Poso**

Jabatan	KLS	B	K	+/-
Lektor Kepala	11	1	1	0
Lektor	9	5	5	0
Pranata Laboratorium Pendidikan Ahli Muda	9	0	1	-1
Asisten Ahli	8	1	4	-3
Pranata Laboratorium Pendidikan Ahli Pertama	8	0	1	-1

Pranata Laboratorium Pendidikan Ahli Pertama	8	0	1	-1
Pranata Laboratorium Pendidikan Penyelia	8	0	2	-2
Pranata Laboratorium Pendidikan Mahir	7	0	1	-1
Pranata Laboratorium Pendidikan Terampil	6	0	1	-1
Analisis Laboratorium Pendidikan	7	0	1	-1
Pengembang Program Studi	7	2	1	1
Pengelola Data	6	1	2	-1
Pengelola Laboratorium	5	1	1	0

Pranata Laboratorium Pendidikan Ahli Pertama	8	0	1	-1
Pranata Laboratorium Pendidikan Penyelia	8	0	2	-2
Pranata Laboratorium Pendidikan Mahir	7	0	1	-1
Pranata Laboratorium Pendidikan Terampil	6	0	1	-1
Analisis Laboratorium Pendidikan	7	0	1	-1
Pengembang Program Studi	7	4	2	2
Pengelola Data	6	0	2	-2
Pengelola Laboratorium	5	1	1	0

Pranata Laboratorium Pendidikan Penyelia	8	0	2	-2
Pranata Laboratorium Pendidikan Mahir	7	0	1	-1
Pranata Laboratorium Pendidikan Terampil	6	0	1	-1
Analisis Kepegawaian Terampil	6	0	1	-1
Analisis Laboratorium Pendidikan	7	0	1	-1
Pengembang Program Studi Pengelola	7	0	1	-1
Barang Milik Negara	6	0	1	-1
Pengelola Data	6	2	2	0
Pengelola Keuangan	6	0	1	-1
Pengelola Instalasi Air dan Listrik	5	0	1	-1
Pengelola Kepegawaian	5	0	1	-1
Pengelola Laboratorium	5	0	1	-1
Petugas Keamanan	5	0	2	-2
Pranata Kearsipan	5	2	2	0
Pengadminis- trasi Umum	3	0	1	-1
Pengemudi	3	0	1	-1
Pramu Bakti	3	0	1	-1

**Ketua Prodi DIII Keperawatan  
Toli-Toli**

Pranata Laboratorium Pendidikan Penyelia	8	0	2	-2
Pranata Laboratorium Pendidikan Mahir	7	0	1	-1
Pranata Laboratorium Pendidikan Terampil	6	0	1	-1
Analisis Kepegawaian Terampil	6	0	1	-1
Analisis Laboratorium Pendidikan	7	1	1	0
Pengembang Program Studi Pengelola	7	2	1	1
Barang Milik Negara	6	0	1	-1
Pengelola Data	6	1	2	-1
Pengelola Keuangan	6	0	1	-1
Pengelola Instalasi Air dan Listrik	5	0	1	-1
Pengelola Kepegawaian	5	0	1	-1
Pengelola Laboratorium	5	0	1	-1
Petugas Keamanan	5	0	2	-2
Pranata Kearsipan	5	1	1	0
Pengadminis- trasi Umum	3	1	1	0
Pengemudi	3	0	1	-1
Pramu Bakti	3	0	1	-1

**Ketua Prodi Sarjana Terapan  
Kebidanan**

Jabatan	KLS	B	K	+/-
Lektor Kepala	11	0	1	-1
Lektor	9	0	3	-3
Pranata Laboratorium Pendidikan Ahli Muda	9	0	1	-1
Asisten Ahli	8	0	7	-7
Pranata Laboratorium Pendidikan Ahli Pertama	8	0	1	-1
Pranata Laboratorium Pendidikan Penyelia	8	0	2	-2
Pranata Laboratorium Pendidikan Mahir	7	0	1	-1
Pranata Laboratorium Pendidikan Terampil	6	0	1	-1
Analisis Laboratorium Pendidikan	7	0	1	-1
Pengembang Program Studi	7	2	3	-1
Pengelola Barang Milik Negara	6	0	1	-1
Pengelola Data	6	7	2	5
Pengelola Keuangan	6	1	1	0
Pengelola Instalasi Air dan Listrik	5	0	1	-1
Pengelola Kepegawaian	5	0	1	-1
Pengelola Laboratorium	5	0	1	-1

Jabatan	KLS	B	K	+/-
Lektor Kepala	11	1	3	-2
Lektor	9	6	12	-6
Pranata Laboratorium Pendidikan Ahli Muda	9	0	1	-1
Asisten Ahli	8	4	10	-6
Pranata Laboratorium Pendidikan Ahli Pertama	8	0	1	-1
Pranata Laboratorium Pendidikan Penyelia	8	0	2	-2
Pranata Laboratorium Pendidikan Mahir	7	0	1	-1
Pranata Laboratorium Pendidikan Terampil	6	0	1	-1
Analisis Laboratorium Pendidikan	7	0	1	-1
Pengembang Program Studi	7	1	2	-1
Pengelola Data	6	4	2	2
Pengelola Laboratorium	5	0	1	-1



Petugas Keamanan	5	1	2	-1
Pranata Kearsipan	5	0	1	-1
Pengadministrasi Umum	3	1	1	0
Pengemudi	3	0	1	-1
Pramu Bakti	3	0	1	-1

**Ketua Prodi DIII Keperawatan Luwuk**

Jabatan	KLS	B	K	+/-
Lektor Kepala	11	0	1	-1
Lektor	9	0	2	-2
Pranata Laboratorium Pendidikan Ahli Muda	9	0	1	-1
Asisten Ahli	8	0	2	-2
Pranata Laboratorium Pendidikan Ahli Pertama	8	4	1	3
Pranata Laboratorium Pendidikan Penyelia	8	0	2	-2
Pranata Laboratorium Pendidikan Mahir	7	0	1	-1
Pranata Laboratorium Pendidikan Terampil	6	0	1	-1
Analisis Laboratorium Pendidikan	7	0	1	-1
Pengembang Program Studi	7	8	4	4

Pengelola Barang Milik Negara	6	0	1	-1
Pengelola Data	6	0	2	-2
Pengelola Keuangan	6	0	1	-1
Pengelola Instalasi Air dan Listrik	5	0	1	-1
Pengelola Kepegawaian	5	0	1	-1
Pengelola Laboratorium	5	0	1	-1
Petugas Keamanan	5	0	2	-2
Pranata Kearsipan	5	0	1	-1
Pengadminis- trasi Umum	3	0	1	-1
Pengemudi	3	0	1	-1
Pramu Bakti	3	0	1	-1

**Ketua Prodi Sarjana Terapan  
Keperawatan**

<b>Jabatan</b>	<b>KLS</b>	<b>B</b>	<b>K</b>	<b>+/-</b>
Lektor Kepala	11	2	3	-1
Lektor	9	5	8	-3
Pranata Laboratorium Pendidikan Ahli Muda	9	0	1	-1
Asisten Ahli	8	1	8	-7
Pranata Laboratorium Pendidikan Ahli Pertama	8	0	1	-1
Pranata Laboratorium Pendidikan Penyelia	8	0	2	-2

Pranata Laboratorium Pendidikan Mahir	7	0	1	-1
Pranata Laboratorium Pendidikan Terampil	6	0	1	-1
Analisis Laboratorium Pendidikan	7	0	1	-1
Pengembang Program Studi	7	0	1	-1
Pengelola Data	6	0	2	-2
Pengelola Laboratorium	5	0	1	-1

**Ketua Prodi Profesi Ners**

Jabatan	KLS	B	K	+/-
Lektor Kepala	11	1	1	0
Lektor	9	7	5	2
Pranata Laboratorium Pendidikan Ahli Muda	9	0	1	-1
Asisten Ahli	8	1	2	-1
Pranata Laboratorium Pendidikan Ahli Pertama	8	0	1	-1
Pranata Laboratorium Pendidikan Penyelia	8	0	2	-2
Pranata Laboratorium Pendidikan Mahir	7	0	1	-1

Pranata Laboratorium Pendidikan Terampil	6	0	1	-1
Analisis Laboratorium Pendidikan	7	0	1	-1
Pengembang Program Studi	7	2	1	1
Pengelola Data	6	0	2	-2
Pengelola Laboratorium	5	0	1	-1

Keterangan:

\* : JF penyetaraan yang kelasnya berbeda dengan JF non penyetaraan

\*\* : JF penyetaraan yang kelasnya sama dengan JF non penyetaraan

34. POLTEKKES KEMENKES PANGKAL PINANG

PEGAWAI 85 ORANG TERDIRI DARI :		
Es.I : 0	Es.III : 0	JF : 46
Es.II : 0	Es.IV : 2	JP : 37

<b>DIREKTUR POLTEKKES KEMENKES PANGKAL PINANG</b>
<b>Kelas 13</b>

Ket :
KLS : Kelas Jabatan
B : Bezetting (Keadaan Pegawai)
K : Kebutuhan (Berdasarkan ABK)
+/- : Selisih

<b>Wakil Direktur Bidang Akademik</b>
---

<b>Wakil Direktur Bidang Keuangan, Kepegawaian, dan Administrasi Umum</b>
---

<b>Wakil Direktur Bidang Kemahasiswaan dan Kerja Sama</b>
---

<b>Ketua Satuan Pengawas Internal</b>				
---------------------------------------	--	--	--	--

Jabatan	KLS	B	K	+/-
Analisis Penyelesaian Laporan Hasil Pemeriksaan	7	0	2	-2

Jabatan	KLS	B	K	+/-
Arsiparis Ahli Madya	11	0	1	-1
Analisis Pengelolaan Keuangan APBN Ahli Muda	10	0	2	-2

Kepala Pusat Penelitian dan Pengabdian Kepada Masyarakat					Kepala Unit Teknologi Informasi					Kepala Subbagian Administrasi Akademik Kelas 10					Kepala Subbagian Administrasi Umum Kelas 10				
Jabatan	KLS	B	K	+/-	Jabatan	KLS	B	K	+/-	Jabatan	KLS	B	K	+/-	Jabatan	KLS	B	K	+/-
Analisis Data dan Informasi	7	0	2	-2	Pranata Komputer Ahli Muda	8	0	1	-1	Arsiparis Ahli Pertama	8	0	1	-1	Analisis Hukum Ahli Muda	9	0	1	-1
Pengelola Data	6	0	2	-2	Pranata Komputer Ahli Pertama	8	2	1	1	Arsiparis Penyelia	8	0	1	-1	Analisis Kepegawaian Ahli Muda	9	2	2	0
Pengadministrasi Umum	3	0	2	-2	Pranata Komputer Penyelia	8	0	1	-1	Arsiparis Mahir	7	1	1	0	Arsiparis Ahli Muda	9	0	3	-3
					Pranata Komputer Mahir	7	0	2	-2	Arsiparis Terampil	6	0	1	-1	Pranata Keuangan APBN Penyelia	9	0	2	-2
					Pranata Komputer Terampil	6	0	1	-1	Penyuluh Kearsipan	7	0	1	-1	Analisis Hukum Ahli Muda	8	0	1	-1
										Analisis Data dan Informasi	7	2	3	-1	Analisis Pengelolaan Keuangan APBN Ahli Pertama	8	0	1	-1
										Pengelola Data	6	0	3	-3	Analisis Kepegawaian Ahli Pertama	8	0	1	-1
										Pranata Kearsipan	5	1	2	-1	Arsiparis Ahli Pertama	8	0	2	-2
										Pengadministrasi Umum	3	0	2	-2	Pengelola Pengadaan Barang/Jasa Ahli Pertama	8	3	0	3

<b>Kepala Pusat Penjaminan Mutu dan Pengembangan Pendidikan</b>					<b>Kepala Unit Laboratorium Terpadu</b>				
<b>Jabatan</b>	<b>KLS</b>	<b>B</b>	<b>K</b>	<b>+/-</b>	<b>Jabatan</b>	<b>KLS</b>	<b>B</b>	<b>K</b>	<b>+/-</b>
Pengembang Teknologi Pembelajaran Ahli Muda	9	0	1	-1	Analisis Laboratorium Pendidikan	7	0	1	-1
Pengembang Teknologi Pembelajaran Ahli Pertama	8	0	3	-3	Pengelola Laboratorium	5	0	1	-1
Analisis Data dan Informasi	7	0	1	-1	Pengadministrasi Umum	3	0	1	-1
Pengadministrasi Umum	3	0	1	-1					
					<b>Kepala Unit Perpustakaan Terpadu</b>				

Perancang Peraturan Perundang-undangan Ahli Pertama	8	0	1	-1
Perencana Ahli Pertama	8	0	2	-2
Arsiparis Penyelia	8	0	2	-2
Pranata Keuangan APBN Mahir	8	0	1	-1
Arsiparis Mahir	7	0	2	-2
Analisis Kepegawaian Mahir	7	0	1	-1
Penata Laksana Barang Terampil	7	0	2	-2
Pranata Keuangan APBN Terampil	7	0	1	-1
Arsiparis Terampil	6	0	1	-1
Analisis Kepegawaian Terampil	6	0	1	-1

Jabatan	KLS	B	K	+/-
Pustakawan Muda	9	0	1	-1
Pustakawan Pertama	8	2	2	0
Pustakawan Penyelia	8	0	1	-1
Pustakawan Mahir	7	0	1	-1
Pustakawan Terampil	6	0	2	-2

<b>Kepala Unit Pengembangan Bahasa</b>				
--	--	--	--	--

Jabatan	KLS	B	K	+/-
Analisis Data dan Informasi	7	0	2	-2
Pengelola Data	6	0	2	-2

Analisis Barang Milik Negara	7	0	1	-1
Analisis Data dan Informasi	7	1	1	0
Analisis Hubungan Masyarakat	7	0	1	-1
Analisis Keuangan	7	0	1	-1
Bendahara	7	0	1	-1
Penyuluh Kearsipan	7	0	1	-1
Penyusun Program Anggaran dan Pelaporan	7	1	1	0
Komandan Petugas Keamanan	6	0	1	-1
Pengelola Barang Milik Negara	6	0	2	-2
Pengelola Data	6	0	2	-2
Pengelola Keuangan	6	0	1	-1
Sekretaris	6	0	1	-1
Operator Mesin	5	0	1	-1



Pengadminis- trasi Umum	3	0	2	-2
----------------------------	---	---	---	----

Pengelola Instalasi Air dan Listrik	5	0	2	-2
Pengelola Kepegawaian	5	0	1	-1
Pengelola Layanan Kehumasan	5	0	2	-2
Petugas Keamanan	5	0	15	-15
Pemelihara Sarana dan Prasarana	3	0	2	-2
Pengadminis- trasi Umum	3	0	7	-7
Pengemudi	3	0	10	-10
Pramu Bakti	3	0	7	-7
Pranata Jamuan	3	0	1	-1

Ketua Jurusan Keperawatan					Ketua Jurusan Kebidanan					Ketua Jurusan Farmasi					Ketua Jurusan Gizi				
Ketua Prodi DIII Keperawatan Bangka					Ketua Prodi DIII Kebidanan					Ketua Prodi DIII Farmasi					Ketua Prodi DIII Gizi				
Jabatan	KLS	B	K	+/-	Jabatan	KLS	B	K	+/-	Jabatan	KLS	B	K	+/-	Jabatan	KLS	B	K	+/-
Lektor Kepala	11	0	2	-2	Lektor Kepala	11	1	1	0	Lektor Kepala	11	0	1	-1	Lektor Kepala	11	0	1	-1
Lektor	9	4	3	1	Lektor	9	4	4	0	Lektor	9	5	5	0	Lektor	9	2	3	-1
Pranata Laboratorium Pendidikan Ahli Muda	9	0	1	-1	Pranata Laboratorium Pendidikan Ahli Muda	9	1	1	0	Pranata Laboratorium Pendidikan Ahli Muda	9	0	1	-1	Pranata Laboratorium Pendidikan Ahli Muda	9	0	1	-1

Asisten Ahli	8	3	6	-3
Pranata Laboratorium Pendidikan Ahli Pertama	8	1	1	0
Pranata Laboratorium Pendidikan Penyelia	8	0	2	-2
Pranata Laboratorium Pendidikan Mahir	7	0	1	-1
Pranata Laboratorium Pendidikan Terampil	6	0	1	-1
Analisis Laboratorium Pendidikan	7	1	1	0
Pengembang Program Studi	7	1	2	-1
Pengelola Data	6	0	2	-2
Pengelola Laboratorium	5	2	2	0

**Ketua Prodi DIII Keperawatan  
Belitung**

Jabatan	KLS	B	K	+/-
Lektor	9	0	2	-2
Pranata Laboratorium Pendidikan Muda	9	0	1	-1
Asisten Ahli	8	1	3	-2

Asisten Ahli	8	2	2	0
Pranata Laboratorium Pendidikan Ahli Pertama	8	1	1	0
Pranata Laboratorium Pendidikan Penyelia	8	0	2	-2
Pranata Laboratorium Pendidikan Mahir	7	0	1	-1
Pranata Laboratorium Pendidikan Terampil	6	0	1	-1
Analisis Laboratorium Pendidikan	7	4	2	2
Pengembang Program Studi	7	5	5	0
Pengelola Data	6	0	2	-2
Pengelola Laboratorium	5	0	2	-2

Asisten Ahli	8	3	2	1
Pranata Laboratorium Pendidikan Ahli Pertama	8	1	1	0
Pranata Laboratorium Pendidikan Penyelia	8	0	2	-2
Pranata Laboratorium Pendidikan Mahir	7	0	1	-1
Pranata Laboratorium Pendidikan Terampil	6	0	1	-1
Analisis Laboratorium Pendidikan	7	0	2	-2
Pengembang Program Studi	7	3	4	-1
Pengelola Data	6	0	2	-2
Pengelola Laboratorium	5	2	2	0

Asisten Ahli	8	2	2	0
Pranata Laboratorium Pendidikan Ahli Pertama	8	1	1	0
Pranata Laboratorium Pendidikan Penyelia	8	0	2	-2
Pranata Laboratorium Pendidikan Mahir	7	0	1	-1
Pranata Laboratorium Pendidikan Terampil	6	0	1	-1
Analisis Laboratorium Pendidikan	7	2	3	-1
Pengembang Program Studi	7	7	6	1
Pengelola Data	6	0	2	-2
Pengelola Laboratorium	5	0	2	-2

Pranata Laboratorium Pendidikan Pertama	8	1	1	0
Pranata Laboratorium Pendidikan Penyelia	8	0	2	-2
Pranata Laboratorium Pendidikan Mahir	7	0	1	-1
Analisis Kepegawaian Terampil	6	0	1	-1
Arsiparis Terampil	6	0	1	-1
Pranata Laboratorium Pendidikan Terampil	6	0	1	-1
Analisis Laboratorium Pendidikan	7	1	2	-1
Pengembang Program Studi	7	4	3	1
Pengelola Barang Milik Negara	6	0	1	-1
Pengelola Data	6	0	2	-2
Pengelola Keuangan	6	0	1	-1
Pengelola Kepegawaian	5	0	1	-1
Pengelola Laboratorium	5	0	1	-1
Pengelola Instalasi Air dan Listrik	5	0	1	-1

Petugas Keamanan	5	0	4	-4
Pranata Kearsipan	5	0	1	-1
Pengadminis- trasi Umum	3	0	2	-2
Pengemudi	3	0	2	-2
Pramu Bakti	3	0	3	-3

Keterangan:

- \* : JF penyetaraan yang kelasnya berbeda dengan JF non penyetaraan
- \*\* : JF penyetaraan yang kelasnya sama dengan JF non penyetaraan

35. POLTEKKES KEMENKES RIAU

PEGAWAI 132 ORANG TERDIRI DARI :				
Es.I : 0	Es.III : 0	JF : 32		
Es.II : 0	Es.IV : 2	JP : 98		

<b>DIREKTUR POLTEKKES KEMENKES RIAU</b>
<b>Kelas 13</b>

Ket :
KLS : Kelas Jabatan
B : Bezetting (Keadaan Pegawai)
K : Kebutuhan (Berdasarkan ABK)
+/- : Selisih

<b>Wakil Direktur Bidang Akademik</b>
---------------------------------------

<b>Wakil Direktur Bidang Keuangan, Kepegawaian, dan Administrasi Umum</b>
---

<b>Wakil Direktur Bidang Kemahasiswaan dan Kerja Sama</b>
---

<b>Ketua Satuan Pengawas Internal</b>
---------------------------------------

Jabatan	KLS	B	K	+/-
Analisis Penyelesaian Laporan Hasil Pemeriksaan	7	0	2	-2

Jabatan	KLS	B	K	+/-
Arsiparis Ahli Madya	11	0	1	-1
Analisis Pengelolaan Keuangan APBN Ahli Muda	10	0	2	-2

<b>Kepala Pusat Penelitian dan Pengabdian Kepada Masyarakat</b>				
Jabatan	KLS	B	K	+/-
Analisis Data dan Informasi	7	0	1	-1
Pengelola Data	6	1	1	0

<b>Kepala Unit Teknologi Informasi</b>				
Jabatan	KLS	B	K	+/-
Pranata Komputer Ahli Muda	9	0	1	-1
Pranata Komputer Ahli Pertama	8	0	1	-1

<b>Kepala Subbagian Administrasi Akademik Kelas 10</b>				
Jabatan	KLS	B	K	+/-
Arsiparis Ahli Pertama	8	0	1	-1
Arsiparis Mahir	7	0	1	-1

<b>Kepala Subbagian Administrasi Umum Kelas 10</b>				
Jabatan	KLS	B	K	+/-
Analisis Hukum Ahli Muda	9	0	1	-1
Analisis Kepegawaian Ahli Muda	9	1	1	0

Pengadminis- trasi Umum	3	0	1	-1
----------------------------	---	---	---	----

Pranata Komputer Penyelia	8	0	1	-1
Pranata Komputer Mahir	7	0	2	-2
Pranata Komputer Terampil	6	0	3	-3

Arsiparis Terampil	6	0	1	-1
Analisis Data dan Informasi	7	4	3	1
Pengelola Data	6	0	2	-2
Pranata Kearsipan	5	0	1	-1
Pengadminis- trasi Umum	3	3	1	2

Arsiparis Ahli Muda	9	0	3	-3
Analisis Hukum Ahli Pertama	8	0	1	-1
Analisis Pengelola Keuangan APBN Ahli Pertama	8	0	1	-1
Analisis Kepegawaian Ahli Pertama	8	0	2	-2
Arsiparis Pertama	8	0	2	-2
Pengelola Pengadaan Barang/Jasa Ahli Pertama	8	1	0	1
Perancang Peraturan Perundang- undangan Ahli Pertama	8	0	1	-1
Perencana Ahli Pertama	8	0	2	-2
Pranata Keuangan APBN Penyelia	9	0	2	-2
Arsiparis Penyelia	8	0	3	-3
Pranata Keuangan APBN Mahir	8	0	1	-1
Arsiparis Mahir	7	0	2	-2
Analisis Kepegawaian Mahir	7	0	1	-1

**Kepala Pusat Penjaminan Mutu dan Pengembangan Pendidikan**

**Kepala Unit Laboratorium Terpadu**

Jabatan	KLS	B	K	+/-
Pengembang Teknologi Pembelajaran Ahli Muda	9	0	1	-1
Pengembang Teknologi Pembelajaran Ahli Pertama	8	0	3	-3
Analisis Data dan Informasi	7	2	1	1

Jabatan	KLS	B	K	+/-
Pranata Laboratorium Pendidikan Ahli Pertama	8	2	0	2
Pranata Laboratorium Pendidikan Terampil	6	3	0	3
Analisis Laboratorium Pendidikan	7	0	1	-1

Pengadminis- trasi Umum	3	1	1	0
----------------------------	---	---	---	---

Pengelola Laboratorium	5	0	1	-1
Pengadminis- trasi Umum	3	0	1	-1

**Kepala Unit Perpustakaan  
Terpadu**

Jabatan	KLS	B	K	+/-
Pustakawan Ahli Muda	9	0	1	-1
Pustakawan Ahli Pertama	8	0	4	-4
Pustakawan Penyelia	8	0	1	-1
Pustakawan Mahir	7	1	2	-1
Pustakawan Terampil	6	0	2	-2
Penyuluh Perpustakaan	7	1	0	1

**Kepala Unit Pengembangan  
Bahasa**

Penata Laksana Barang Terampil	7	0	2	-2
Pranata Keuangan APBN Terampil	7	0	1	-1
Arsiparis Terampil	6	0	2	-2
Analisis Kepegawaian Terampil	6	0	1	-1
Analisis Barang Milik Negara	7	0	2	-2
Analisis Data dan Informasi	7	1	1	0
Analisis Hubungan Masyarakat	7	1	1	0
Analisis Keuangan	7	1	2	-1
Analisis Sumber Daya Manusia Aparatur	7	2	1	1
Bendahara	7	1	1	0
Penyusun Program Anggaran dan Pelaporan	7	4	2	2
Penyusun Rencana Pengadaan Sarana dan Prasarana	7	2	0	2
Pengelola Barang Milik Negara	6	2	2	0
Pengelola Data	6	3	1	2

Jabatan	KLS	B	K	+/-
Analisis Data dan Informasi	7	0	1	-1
Pengelola Data	6	0	1	-1
Pengadministrasi Umum	3	0	1	-1

Pengelola Keuangan	6	0	1	-1
Sekretaris	6	0	1	-1
Pengelola Instalasi Air dan Listrik	5	3	3	0
Pengelola Kepegawaian	5	1	0	1
Petugas Keamanan	5	0	8	-8
Pranata Kearsipan	5	7	5	2
Teknisi Mesin	5	1	1	0
Pemelihara Sarana dan Prasarana	3	0	1	-1
Pengadministrasi Umum	3	5	8	-3
Pengemudi	3	3	8	-5
Pramu Bakti	3	4	5	-1

0

Ketua Jurusan Keperawatan					Ketua Jurusan Kebidanan					Ketua Jurusan Gizi				
Ketua Prodi DIII Keperawatan Riau					Ketua Prodi DIII Kebidanan					Ketua Prodi DIII Gizi				
Jabatan	KLS	B	K	+/-	Jabatan	KLS	B	K	+/-	Jabatan	KLS	B	K	+/-
Lektor Kepala	11	1	2	-1	Lektor Kepala	11	0	1	-1	Lektor Kepala	11	1	2	-1
Lektor	9	5	5	0	Lektor	9	6	6	0	Lektor	9	4	5	-1
Pranata Laboratorium Pendidikan Ahli Muda	9	0	1	-1	Pranata Laboratorium Pendidikan Ahli Muda	9	0	1	-1	Pranata Laboratorium Pendidikan Ahli Muda	9	0	1	-1
Asisten Ahli	8	0	9	-9	Asisten Ahli	8	3	4	-1	Asisten Ahli	8	3	6	-3
Pranata Laboratorium Pendidikan Ahli Pertama	8	0	1	-1	Pranata Laboratorium Pendidikan Ahli Pertama	8	0	1	-1	Pranata Laboratorium Pendidikan Ahli Pertama	8	0	1	-1



Pranata Laboratorium Pendidikan Penyelia	8	0	2	-2
Pranata Laboratorium Pendidikan Mahir	7	0	1	-1
Pranata Laboratorium Pendidikan Terampil	6	0	1	-1
Analisis Laboratorium Pendidikan	7	0	1	-1
Pengembang Program Studi	7	6	4	2
Pengelola Data	6	2	2	0
Pengelola Laboratorium	5	0	1	-1

**Ketua Prodi DIII Keperawatan Rengat**

Jabatan	KLS	B	K	+/-
Lektor Kepala	11	0	1	-1
Lektor	9	0	2	-2
Pranata Laboratorium Pendidikan Ahli Muda	9	0	1	-1
Asisten Ahli	8	0	3	-3
Pranata Laboratorium Pendidikan Ahli Pertama	8	0	1	-1
Pranata Laboratorium Pendidikan Penyelia	8	0	2	-2
Arsiparis Mahir	7	0	1	-1

Pranata Laboratorium Pendidikan Penyelia	8	0	2	-2
Pranata Laboratorium Pendidikan Mahir	7	0	1	-1
Pranata Laboratorium Pendidikan Terampil	6	0	1	-1
Analisis Laboratorium Pendidikan	7	0	1	-1
Pengembang Program Studi	7	1	1	0
Pengelola Data	6	1	2	-1
Pengelola Laboratorium	5	0	1	-1

**Ketua Prodi Sarjana Terapan Kebidanan**

Jabatan	KLS	B	K	+/-
Lektor Kepala	11	1	1	0
Lektor	9	2	2	0
Pranata Laboratorium Pendidikan Ahli Muda	9	0	1	-1
Asisten Ahli	8	2	2	0
Pranata Laboratorium Pendidikan Ahli Pertama	8	0	1	-1
Pranata Laboratorium Pendidikan Penyelia	8	0	2	-2
Pranata Laboratorium Pendidikan Mahir	7	0	1	-1

Pranata Laboratorium Pendidikan Penyelia	8	0	2	-2
Pranata Laboratorium Pendidikan Mahir	7	0	1	-1
Pranata Laboratorium Pendidikan Terampil	6	0	1	-1
Analisis Laboratorium Pendidikan	7	0	1	-1
Pengembang Program Studi	7	6	4	2
Pengelola Data	6	1	2	-1
Pengelola Laboratorium	5	0	1	-1

Pranata Laboratorium Pendidikan Mahir	7	0	1	-1
Analisis Kepegawaian Terampil	6	0	1	-1
Arsiparis Terampil	6	0	1	-1
Pranata Laboratorium Pendidikan Terampil	6	0	1	-1
Analisis Laboratorium Pendidikan	7	3	1	2
Pengembang Program Studi	7	3	1	2
Pengelola Barang Milik Negara	6	0	1	-1
Pengelola Data	6	0	2	-2
Pengelola Keuangan	6	0	1	-1
Pengelola Instalasi Air dan Listrik	5	0	1	-1
Pengelola Kepegawaian	5	0	1	-1
Pengelola Laboratorium	5	0	1	-1
Petugas Keamanan	5	0	2	-2
Pranata Kearsipan	5	2	1	1
Pengadminis- trasi Umum	3	2	2	0
Pengemudi	3	0	1	-1
Pramu Bakti	3	0	1	-1

**Ketua Prodi Sarjana Terapan  
Keperawatan**

Jabatan	KLS	B	K	+/-
Lektor Kepala	11	1	1	0
Lektor	9	1	3	-2

Pranata Laboratorium Pendidikan Terampil	6	0	1	-1
Analisis Laboratorium Pendidikan	7	0	1	-1
Pengembang Program Studi	7	3	1	2
Pengelola Data	6	0	2	-2
Pengelola Laboratorium	5	0	1	-1

Pranata Laboratorium Pendidikan Ahli Muda	9	0	1	-1
Asisten Ahli	8	1	1	0
Pranata Laboratorium Pendidikan Ahli Pertama	8	0	1	-1
Pranata Laboratorium Pendidikan Penyelia	8	0	2	-2
Pranata Laboratorium Pendidikan Mahir	7	0	1	-1
Pranata Laboratorium Pendidikan Terampil	6	0	1	-1
Analisis Laboratorium Pendidikan	7	0	1	-1
Pengembang Program Studi	7	2	1	1
Pengelola Data	6	3	2	1
Pengelola Laboratorium	5	0	1	-1

Keterangan:

\* : JF penyetaraan yang kelasnya berbeda dengan JF non penyetaraan

\*\* : JF penyetaraan yang kelasnya sama dengan JF non penyetaraan

36. POLTEKKES KEMENKES SORONG

PEGAWAI 94 ORANG TERDIRI DARI :				
Es.I : 0	Es.III : 0	JF : 23		
Es.II : 0	Es.IV : 2	JP : 69		

<b>DIREKTUR POLTEKKES KEMENKES SORONG</b>
<b>Kelas 13</b>

Ket :
KLS : Kelas Jabatan
B : Bezetting (Keadaan Pegawai)
K : Kebutuhan (Berdasarkan ABK)
+/- : Selisih

Jabatan	KLS	B	K	+/-
Guru Besar/ Profesor	13	1	0	1

<b>Wakil Direktur Bidang Akademik</b>
---

<b>Wakil Direktur Bidang Keuangan, Kepegawaian, dan Administrasi Umum</b>
---

<b>Wakil Direktur Bidang Kemahasiswaan dan Kerja Sama</b>
---

<b>Ketua Satuan Pengawas Internal</b>
---

Jabatan	KLS	B	K	+/-
Analisis Penyelesaian Laporan Hasil Pemeriksaan	7	0	2	-2

Jabatan	KLS	B	K	+/-
Arsiparis Ahli Madya	11	0	1	-1
Analisis Pengelolaan Keuangan APBN Ahli Muda	10	0	2	-2

Kepala Pusat Penelitian dan Pengabdian Kepada Masyarakat					Kepala Unit Teknologi Informasi					Kepala Subbagian Administrasi Akademik Kelas 10					Kepala Subbagian Administrasi Umum Kelas 10				
Jabatan	KLS	B	K	+/-	Jabatan	KLS	B	K	+/-	Jabatan	KLS	B	K	+/-	Jabatan	KLS	B	K	+/-
Analisis Data dan Informasi	7	0	1	-1	Pranata Komputer Ahli Muda	9	0	1	-1	Arsiparis Ahli Pertama	8	0	1	-1	Analisis Hukum Ahli Muda	9	0	1	-1
Pengelola Data	6	0	1	-1	Pranata Komputer Ahli Pertama	8	0	1	-1	Arsiparis Mahir	7	0	1	-1	Analisis Kepegawaian Ahli Muda	9	0	1	-1
Pengadministrasi Umum	3	0	1	-1	Pranata Komputer Penyelia	8	0	1	-1	Arsiparis Terampil	6	0	1	-1	Arsiparis Ahli Muda	9	0	3	-3
					Pranata Komputer Mahir	7	0	2	-2	Analisis Data dan Informasi	7	0	2	-2	Analisis Hukum Ahli Pertama	8	0	1	-1
					Pranata Komputer Terampil	6	0	3	-3	Pengelola Data	6	3	2	1	Analisis Pengelolaan Keuangan APBN Ahli Pertama	8	0	1	-1
										Pranata Kearsipan	5	4	4	0	Analisis Kepegawaian Ahli Pertama	8	0	1	-1
														Arsiparis Ahli Pertama	8	0	2	-2	
														Perancang Peraturan Perundang-undangan Ahli Pertama	8	0	1	-1	
														Perencana Ahli Pertama	8	0	2	-2	

**Kepala Pusat Penjaminan Mutu dan Pengembangan Pendidikan**

Jabatan	KLS	B	K	+/-
Pengembang Teknologi Pembelajaran Ahli Muda	9	0	1	-1
Pengembang Teknologi Pembelajaran Ahli Pertama	8	0	3	-3
Analisis Data dan Informasi	7	0	1	-1
Pengadministrasi Umum	3	0	1	-1

**Kepala Unit Laboratorium Terpadu**

Jabatan	KLS	B	K	+/-
Analisis Laboratorium Pendidikan	7	0	1	-1
Pengelola Laboratorium	5	0	1	-1
Pengadministrasi Umum	3	0	1	-1

**Kepala Unit Perpustakaan Terpadu**

Jabatan	KLS	B	K	+/-
---------	-----	---	---	-----

Pranata Keuangan APBN Penyelia	9	0	2	-2
Arsiparis Penyelia	8	0	3	-3
Pranata Keuangan APBN Mahir	8	0	1	-1
Arsiparis Mahir	7	0	2	-2
Analisis Kepegawaian Mahir	7	0	1	-1
Penata Laksana Barang Terampil	7	0	2	-2
Pranata Keuangan APBN Terampil	7	0	1	-1
Arsiparis Terampil	6	0	2	-2
Analisis Barang Milik Negara	7	0	1	-1
Analisis Keuangan	7	0	1	-1
Analisis Sumber Daya Manusia Aparatur	7	2	0	2
Bendahara	7	2	1	1

Pustakawan Muda	9	0	1	-1
Pustakawan Pertama	8	0	2	-2
Pustakawan Penyelia	8	0	1	-1
Pustakawan Mahir	7	0	1	-1
Pustakawan Terampil	6	0	4	-4

**Kepala Unit Pengembangan Bahasa**

Jabatan	KLS	B	K	+/-
Analisis Data dan Informasi	7	0	1	-1
Pengelola Data	6	0	1	-1
Pengadministrasi Umum	3	0	1	-1

Penyusun Program Anggaran dan Pelaporan	7	2	1	1
Komandan Petugas	6	0	1	-1
Pengelola Barang Milik Negara	6	2	2	0
Pengelola Data	6	2	0	2
Pengelola Keuangan	6	1	1	0
Sekretaris	6	0	1	-1
Pengelola Instalasi Air dan Listrik	5	0	2	-2
Petugas Keamanan	5	5	9	-4
Pranata Kearsipan	5	3	3	0
Pemelihara Sarana dan Prasarana	3	0	1	-1
Pengadministrasi Umum	3	2	5	-3
Pengemudi	3	0	3	-3
Pramu Bakti	3	0	5	-5

Ketua Jurusan Keperawatan					Ketua Jurusan Kebidanan					Ketua Jurusan Gizi				
Ketua Prodi DIII Keperawatan Sorong					Ketua Prodi DIII Kebidanan Sorong					Ketua Prodi DIII Gizi				
Jabatan	KLS	B	K	+/-	Jabatan	KLS	B	K	+/-	Jabatan	KLS	B	K	+/-
Lektor Kepala	11	0	2	-2	Lektor Kepala	11	0	1	-1	Lektor Kepala	11	0	1	-1
Lektor	9	7	8	-1	Lektor	9	2	3	-1	Lektor	9	1	3	-2
Pranata Laboratorium Pendidikan Ahli Muda	9	0	1	-1	Pranata Laboratorium Pendidikan Ahli Muda	9	0	1	-1	Pranata Laboratorium Pendidikan Ahli Muda	9	0	1	-1
Asisten Ahli	8	0	3	-3	Asisten Ahli	8	0	4	-4	Asisten Ahli	8	2	3	-1
Pranata Laboratorium Pendidikan Ahli Pertama	8	0	1	-1	Pranata Laboratorium Pendidikan Ahli Pertama	8	0	1	-1	Pranata Laboratorium Pendidikan Ahli Pertama	8	0	1	-1
Pranata Laboratorium Pendidikan Penyelia	8	0	2	-2	Pranata Laboratorium Pendidikan Penyelia	8	0	2	-2	Pranata Laboratorium Pendidikan Penyelia	8	0	2	-2
Pranata Laboratorium Pendidikan Mahir	7	0	1	-1	Pranata Laboratorium Pendidikan Mahir	7	0	1	-1	Pranata Laboratorium Pendidikan Mahir	7	0	1	-1
Pranata Laboratorium Pendidikan Terampil	6	0	1	-1	Pranata Laboratorium Pendidikan Terampil	6	0	1	-1	Pranata Laboratorium Pendidikan Terampil	6	0	1	-1
Analisis Laboratorium Pendidikan	7	2	2	0	Analisis Laboratorium Pendidikan	7	1	1	0	Analisis Laboratorium Pendidikan	7	4	2	2
Pengembang Program Studi	7	2	1	1	Pengembang Program Studi	7	0	1	-1	Pengembang Program Studi	7	1	3	-2



Pengelola Data	6	2	2	0
Pengelola Laboratorium	5	0	1	-1

**Ketua Prodi DIII Keperawatan Manokwari**

Jabatan	KLS	B	K	+/-
Lektor Kepala	11	0	1	-1
Lektor	9	1	3	-2
Pranata Laboratorium Pendidikan Ahli Muda	9	0	1	-1
Asisten Ahli	8	2	4	-2
Pranata Laboratorium Pendidikan Ahli Pertama	8	0	1	-1
Pranata Laboratorium Pendidikan Penyelia	8	0	2	-2
Pranata Laboratorium Pendidikan Mahir	7	0	1	-1
Pranata Laboratorium Pendidikan Terampil	6	0	1	-1
Analisis Kepegawaian Terampil	6	0	1	-1
Analisis Laboratorium Pendidikan	7	4	2	2

Pengelola Data	6	2	2	0
Pengelola Laboratorium	5	0	1	-1

**Ketua Prodi DIII Kebidanan Manokwari**

Jabatan	KLS	B	K	+/-
Lektor Kepala	11	0	1	-1
Lektor	9	0	3	-3
Pranata Laboratorium Pendidikan Ahli Muda	9	0	1	-1
Asisten Ahli	8	1	4	-3
Pranata Laboratorium Pendidikan Ahli Pertama	8	0	1	-1
Pranata Laboratorium Pendidikan Penyelia	8	0	2	-2
Pranata Laboratorium Pendidikan Mahir	7	0	1	-1
Pranata Laboratorium Pendidikan Terampil	6	0	1	-1
Analisis Kepegawaian Terampil	6	0	1	-1
Analisis Laboratorium Pendidikan	7	2	1	1

Pengelola Data	6	4	2	2
Pengelola Laboratorium	5	0	1	-1

Pengembang Program Studi	7	2	2	0
Pengelola Barang Milik Negara	6	0	1	-1
Pengelola Data	6	2	2	0
Pengelola Keuangan	6	0	1	-1
Pengelola Instalasi Air dan Listrik	5	0	1	-1
Pengelola Kepegawaian	5	0	1	-1
Pengelola Laboratorium	5	0	1	-1
Petugas Keamanan	5	0	2	-2
Pranata Kearsipan	5	0	1	-1
Pengadministrasi Umum	3	0	1	-1
Pengemudi	3	0	1	-1
Pramu Bakti	3	0	1	-1

**Ketua Prodi DIII Keperawatan Fakfak**

Jabatan	KLS	B	K	+/-
Lektor Kepala	11	0	1	-1
Lektor	9	0	2	-2
Pranata Laboratorium Pendidikan Ahli Muda	9	0	1	-1
Asisten Ahli	8	0	2	-2

Pengembang Program Studi	7	0	1	-1
Pengelola Barang Milik Negara	6	0	1	-1
Pengelola Data	6	2	2	0
Pengelola Keuangan	6	0	1	-1
Pengelola Instalasi Air dan Listrik	5	0	1	-1
Pengelola Kepegawaian	5	0	1	-1
Pengelola Laboratorium	5	0	1	-1
Petugas Keamanan	5	0	2	-2
Pranata Kearsipan	5	0	1	-1
Pengadministrasi Umum	3	0	1	-1
Pengemudi	3	0	1	-1
Pramu Bakti	3	0	1	-1

**Ketua Prodi Sarjana Terapan Kebidanan**

Jabatan	KLS	B	K	+/-
Lektor Kepala	11	1	1	0
Lektor	9	1	3	-2
Pranata Laboratorium Pendidikan Ahli Muda	9	0	1	-1
Asisten Ahli	8	1	3	-2

Pranata Laboratorium Pendidikan Ahli Pertama	8	0	1	-1
Pranata Laboratorium Pendidikan Penyelia	8	0	2	-2
Pranata Laboratorium Pendidikan Mahir	7	0	1	-1
Pranata Laboratorium Pendidikan Terampil	6	0	1	-1
Analisis Kepegawaian Terampil	6	0	1	-1
Analisis Laboratorium Pendidikan	7	2	1	1
Pengembang Program Studi	7	1	1	0
Pengelola Barang Milik Negara	6	0	1	-1
Pengelola Data	6	0	2	-2
Pengelola Keuangan	6	0	1	-1
Pengelola Instalasi Air dan Listrik	5	0	1	-1
Pengelola Kepegawaian	5	0	1	-1

Pranata Laboratorium Pendidikan Ahli Pertama	8	0	1	-1
Pranata Laboratorium Pendidikan Penyelia	8	0	2	-2
Pranata Laboratorium Pendidikan Mahir	7	0	1	-1
Pranata Laboratorium Pendidikan Terampil	6	0	1	-1
Analisis Laboratorium Pendidikan	7	2	1	1
Pengembang Program Studi	7	1	1	0
Pengelola Data	6	1	2	-1
Pengelola Laboratorium	5	0	1	-1

Pengelola Laboratorium	5	0	1	-1
Petugas Keamanan	5	0	2	-2
Pranata Kearsipan	5	0	1	-1
Pengadministrasi Umum	3	0	1	-1
Pengemudi	3	0	1	-1
Pramu Bakti	3	0	1	-1

**Ketua Prodi Sarjana Terapan Keperawatan**

Jabatan	KLS	B	K	+/-
Lektor Kepala	11	0	2	-2
Lektor	9	1	3	-2
Pranata Laboratorium Pendidikan Ahli Muda	9	0	1	-1
Asisten Ahli	8	3	2	1
Pranata Laboratorium Pendidikan Ahli Pertama	8	0	1	-1
Pranata Laboratorium Pendidikan Penyelia	8	0	2	-2
Pranata Laboratorium Pendidikan Mahir	7	0	1	-1
Pranata Laboratorium Pendidikan Terampil	6	0	1	-1

Analisis Laboratorium Pendidikan	7	0	1	-1
Pengembang Program Studi	7	1	1	0
Pengelola Data	6	1	2	-1
Pengelola Laboratorium	5	0	1	-1

Keterangan:

\* : JF penyetaraan yang kelasnya berbeda dengan JF non penyetaraan

\*\* : JF penyetaraan yang kelasnya sama dengan JF non penyetaraan

37. POLTEKKES KEMENKES TANJUNG PINANG

PEGAWAI 67 ORANG TERDIRI DARI :		
Es.I : 0	Es.III : 0	JF : 31
Es.II : 0	Es.IV : 2	JP : 34

<b>DIREKTUR POLTEKKES KEMENKES TANJUNG PINANG</b>
<b>Kelas 13</b>

Ket :
KLS : Kelas Jabatan
B : Bezetting (Keadaan Pegawai)
K : Kebutuhan (Berdasarkan ABK)
+/- : Selisih

<b>Wakil Direktur Bidang Akademik</b>
---

<b>Wakil Direktur Bidang Keuangan, Kepegawaian, dan Administrasi Umum</b>
---

<b>Wakil Direktur Bidang Kemahasiswaan dan Kerja Sama</b>
---

<b>Ketua Satuan Pengawas Internal</b>
---

Jabatan	KLS	B	K	+/-
Analisis Penyelesaian Laporan Hasil Pemeriksaan	7	0	2	-2

Jabatan	KLS	B	K	+/-
Arsiparis Ahli Madya	11	0	1	-1
Analisis Pengelolaan Keuangan APBN Ahli Muda	10	0	2	-2

Kepala Pusat Penelitian dan Pengabdian Kepada Masyarakat					Kepala Unit Teknologi Informasi					Kepala Subbagian Administrasi Akademik					Kepala Subbagian Administrasi Umum				
										Kelas 10					Kelas 10				
Jabatan	KLS	B	K	+/-	Jabatan	KLS	B	K	+/-	Jabatan	KLS	B	K	+/-	Jabatan	KLS	B	K	+/-
Analisis Data dan Informasi	7	0	1	-1	Pranata Komputer Ahli Muda	9	0	1	-1	Arsiparis Ahli Pertama	8	0	1	-1	Analisis Hukum Ahli Muda	9	0	1	-1
Pengelola Data	6	0	1	-1	Pranata Komputer Ahli Pertama	8	1	1	0	Arsiparis Mahir	7	0	3	-3	Analisis Kepegawaian Ahli Muda	9	0	1	-1
Pengadministrasi Umum	3	0	1	-1	Pranata Komputer Penyelia	8	0	1	-1	Arsiparis Terampil	6	0	1	-1	Arsiparis Ahli Muda	9	0	3	-3
					Pranata Komputer Mahir	7	0	2	-2	Analisis Data dan Informasi	7	0	2	-2	Analisis Hukum Ahli Pertama	8	0	1	-1
					Pranata Komputer Terampil	6	0	3	-3	Pengelola Data	6	2	2	0	Analisis Pengelolaan Keuangan APBN Ahli Pertama	8	0	1	-1
														Analisis Kepegawaian Ahli Pertama	8	0	1	-1	
														Arsiparis Ahli Pertama	8	1	2	-1	
														Perancang Peraturan Perundang-undangan Ahli Pertama	8	0	1	-1	
														Perencana Ahli Pertama	8	0	2	-2	

<b>Kepala Pusat Penjaminan Mutu dan Pengembangan Pendidikan</b>					<b>Kepala Unit Laboratorium Terpadu</b>				
<b>Jabatan</b>	<b>KLS</b>	<b>B</b>	<b>K</b>	<b>+/-</b>	<b>Jabatan</b>	<b>KLS</b>	<b>B</b>	<b>K</b>	<b>+/-</b>
Pengembang Teknologi Pembelajaran Ahli Muda	9	0	1	-1	Analisis Laboratorium Pendidikan	7	0	1	-1
Pengembang Teknologi Pembelajaran Ahli Pertama	8	0	3	-3	Pengelola Laboratorium	5	0	1	-1
Analisis Data dan Informasi	7	0	1	-1	Pengadministrasi Umum	3	0	1	-1
Pengadministrasi Umum	3	0	1	-1					
					<b>Kepala Unit Perpustakaan Terpadu</b>				
					<b>Jabatan</b>	<b>KLS</b>	<b>B</b>	<b>K</b>	<b>+/-</b>

Pranata Keuangan APBN Penyelia	9	0	2	-2
Arsiparis Penyelia	8	0	3	-3
Pranata Keuangan	8	0	1	-1
Analisis Kepegawaian Mahir	7	0	1	-1
Penata Laksana Barang Terampil	7	0	2	-2
Pranata Keuangan APBN Terampil	7	0	1	-1
Arsiparis Terampil	6	0	2	-2
Analisis Barang Milik Negara	7	0	1	-1
Analisis Keuangan	7	1	1	0
Analisis Sumber Daya Manusia Aparatur	7	1	0	1
Bendahara	7	3	2	1



Pustakawan Ahli Muda	9	0	1	-1
Pustakawan Ahli Pertama	8	0	2	-2
Pustakawan Penyelia	8	0	1	-1
Pustakawan Mahir	7	0	2	-2
Pustakawan Terampil	6	0	2	-2
Pengelola Perpustakaan	5	1	0	1

**Kepala Unit Pengembangan Bahasa**

Jabatan	KLS	B	K	+/-
Analisis Data dan Informasi	7	0	1	-1
Pengelola Data	6	0	1	-1
Pengadministrasi Umum	3	0	1	-1

Pengelola Barang Milik	6	1	2	-1
Pengelola Data	6	1	1	0
Pengelola Keuangan	6	0	1	-1
Sekretaris	6	0	1	-1
Pengelola Instalasi Air dan Listrik	5	0	2	-2
Petugas Keamanan	5	0	7	-7
Pranata Kearsipan	5	3	4	-1
Pemelihara Sarana dan Prasarana	3	0	1	-1
Pengadministrasi Umum	3	1	5	-4
Pengemudi	3	0	8	-8
Pramu Bakti	3	0	5	-5

<b>Ketua Jurusan Keperawatan</b>					<b>Ketua Jurusan Kebidanan</b>					<b>Ketua Jurusan Kesehatan Lingkungan</b>				
<b>Ketua Prodi DIII Keperawatan</b>					<b>Ketua Prodi DIII Kebidanan</b>					<b>Ketua Prodi DIII Sanitasi</b>				
<b>Jabatan</b>	<b>KLS</b>	<b>B</b>	<b>K</b>	<b>+/-</b>	<b>Jabatan</b>	<b>KLS</b>	<b>B</b>	<b>K</b>	<b>+/-</b>	<b>Jabatan</b>	<b>KLS</b>	<b>B</b>	<b>K</b>	<b>+/-</b>
Lektor Kepala	11	1	3	-2	Lektor Kepala	11	0	3	-3	Lektor Kepala	11	0	6	-6
Lektor	9	6	6	0	Lektor	9	3	5	-2	Lektor	9	7	3	4
Pranata Laboratorium Pendidikan Ahli Muda	9	0	1	-1	Pranata Laboratorium Pendidikan Ahli Muda	9	0	1	-1	Pranata Laboratorium Pendidikan Ahli Muda	9	0	1	-1
Asisten Ahli	8	5	3	2	Asisten Ahli	8	3	4	-1	Asisten Ahli	8	4	3	1
Pranata Laboratorium Pendidikan Pertama	8	0	1	-1	Pranata Laboratorium Pendidikan Pertama	8	0	1	-1	Pranata Laboratorium Pendidikan Pertama	8	0	1	-1
Pranata Laboratorium Pendidikan Penyelia	8	0	2	-2	Pranata Laboratorium Pendidikan Penyelia	8	0	2	-2	Pranata Laboratorium Pendidikan Penyelia	8	0	2	-2
Pranata Laboratorium Pendidikan Mahir	7	0	1	-1	Pranata Laboratorium Pendidikan Mahir	7	0	1	-1	Pranata Laboratorium Pendidikan Mahir	7	0	1	-1
Pranata Laboratorium Pendidikan Terampil	6	0	1	-1	Pranata Laboratorium Pendidikan Terampil	6	0	1	-1	Pranata Laboratorium Pendidikan Terampil	6	0	1	-1
Analisis Laboratorium Pendidikan	7	2	1	1	Analisis Laboratorium Pendidikan	7	1	1	0	Analisis Laboratorium Pendidikan	7	1	1	0
Pengembang Program Studi	7	0	1	-1	Pengembang Program Studi	7	2	3	-1	Pengembang Program Studi	7	2	3	-1

Pengelola Data	6	3	2	1
Pengelola Laboratorium	5	0	1	-1

Pengelola Data	6	5	2	3
Pengelola Laboratorium	5	0	1	-1

Pengelola Data	6	4	2	2
Pengelola Laboratorium	5	0	1	-1

Keterangan:

\* : JF penyetaraan yang kelasnya berbeda dengan JF non penyetaraan

\*\* : JF penyetaraan yang kelasnya sama dengan JF non penyetaraan

38. POLTEKKES KEMENKES TERNATE

PEGAWAI 105 ORANG TERDIRI DARI :				
Es.I : 0	Es.III : 0	JF : 26		
Es.II : 0	Es.IV : 2	JP : 76		

Ket :
KLS : Kelas Jabatan
B : Bezetting (Keadaan Pegawai)
K : Kebutuhan (Berdasarkan ABK)
+/- : Selisih

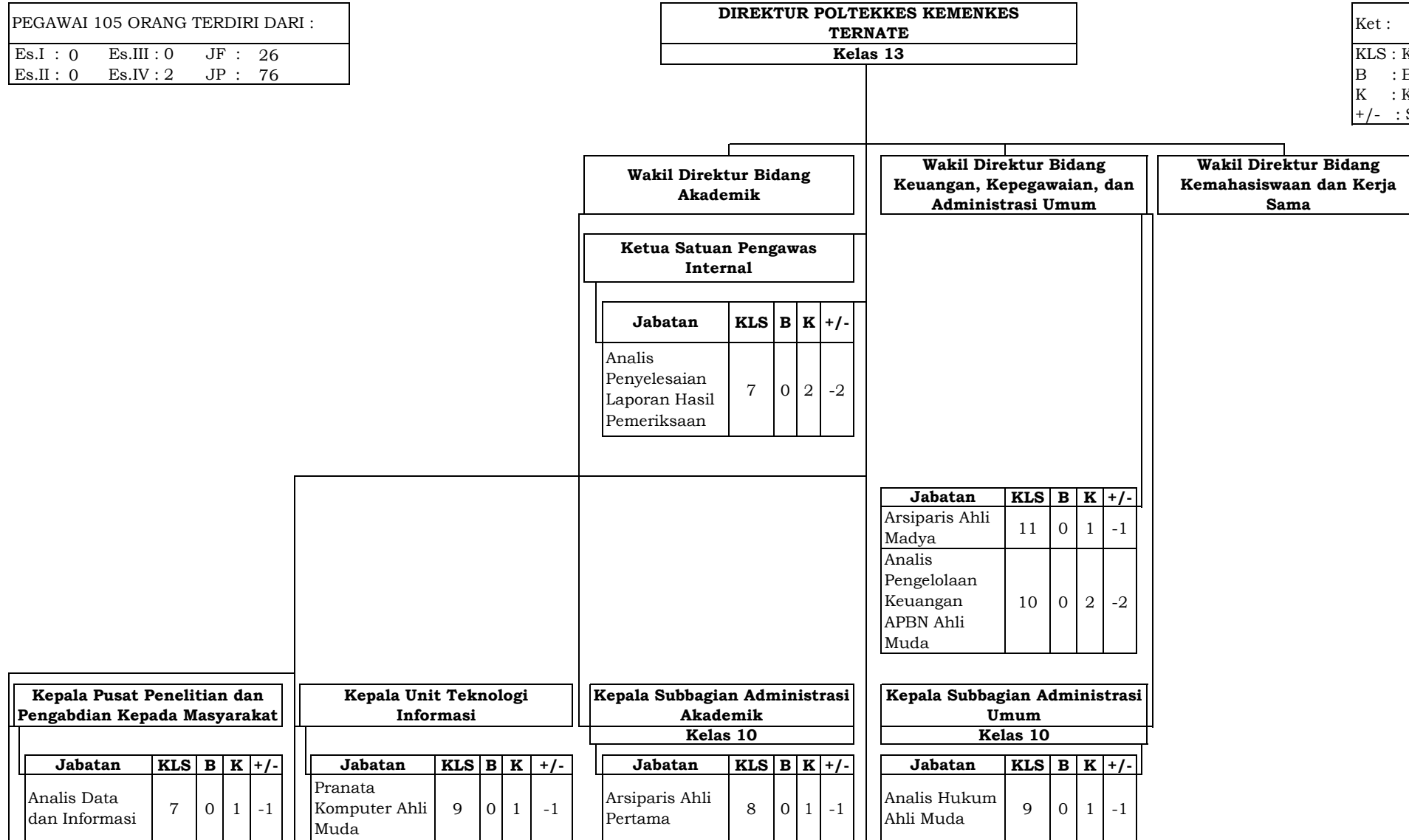

Pengelola Data	6	0	1	-1
Pengadminis- trasi Umum	3	0	1	-1

Pranata Komputer Ahli Pertama	8	0	1	-1
Pranata Komputer Penyelia	8	0	1	-1
Pranata Komputer Mahir	7	0	2	-2
Pranata Komputer Terampil	6	0	3	-3
Analisis Sistem Informasi	7	1	0	1

Arsiparis Mahir	7	0	1	-1
Arsiparis Terampil	6	0	1	-1
Analisis Data dan Informasi	7	0	2	-2
Pengelola Data	6	1	2	-1

Analisis Kepegawaian Ahli Muda	9	0	1	-1
Arsiparis Ahli Muda	9	0	3	-3
Analisis Hukum Ahli Pertama	8	0	1	-1
Analisis Kepegawaian Ahli Pertama	8	0	1	-1
Analisis Pengelolaan Keuangan APBN Ahli Pertama	8	0	1	-1
Arsiparis Ahli Pertama	8	0	2	-2
Perancang Peraturan Perundang- undangan Ahli Pertama	8	0	1	-1
Perencana Ahli Pertama	8	0	2	-2
Pranata Keuangan APBN Penyelia	9	0	2	-2
Arsiparis Penyelia	8	0	3	-3
Pranata Keuangan APBN Mahir	8	0	1	-1
Analisis Kepegawaian Mahir	7	0	2	-2

**Kepala Pusat Penjaminan Mutu  
dan Pengembangan Pendidikan**

**Kepala Unit Laboratorium  
Terpadu**

Jabatan	KLS	B	K	+/-
Pengembang Teknologi Pembelajaran Ahli Muda	9	0	1	-1
Pengembang Teknologi Pembelajaran Ahli Pertama	8	0	3	-3
Analisis Data dan Informasi	7	0	1	-1
Pengadministrasi Umum	3	0	1	-1

Jabatan	KLS	B	K	+/-
Analisis Laboratorium Pendidikan	7	0	1	-1
Pengelola Laboratorium	5	0	1	-1
Pengadministrasi Umum	3	0	1	-1

**Kepala Unit Perpustakaan Terpadu**

Jabatan	KLS	B	K	+/-
Pustakawan Ahli Muda	9	0	1	-1
Pustakawan Ahli Pertama	8	0	2	-2
Pustakawan Penyelia	8	0	1	-1

Arsiparis Mahir	7	0	2	-2
Penata Laksana Barang Terampil	7	0	2	-2
Pranata Keuangan APBN Terampil	7	0	1	-1
Arsiparis Terampil	6	0	2	-2
Analisis Barang Milik Negara	7	0	1	-1
Analisis Keuangan	7	5	1	4
Analisis Sumber Daya Manusia Aparatur	7	1	0	1
Bendahara	7	1	1	0
Penyusun Program	7	2	1	1
Komandan Petugas Keamanan	6	0	1	-1
Pengelola Barang Milik Negara	6	2	2	0
Pengelola Data	6	3	0	3
Pengelola Keuangan	6	1	1	0

Pustakawan Mahir	7	1	1	0
Pustakawan Terampil	6	1	2	-1

**Kepala Unit Pengembangan Bahasa**

Jabatan	KLS	B	K	+/-
Analisis Data dan Informasi	7	0	1	-1
Pengelola Data	6	0	1	-1
Pengadministrasi Umum	3	0	1	-1

Sekretaris	6	0	1	-1
Pengelola Instalasi Air dan Listrik	5	0	2	-2
Pengelola Kepegawaian	5	1	0	1
Petugas Keamanan	5	0	8	-8
Pranata Kearsipan	5	5	5	0
Pemelihara Sarana dan Prasarana	3	0	2	-2
Pengadministrasi Umum	3	0	7	-7
Pengemudi	3	0	6	-6
Pramu Bakti	3	2	7	-5

Ketua Jurusan Keperawatan					Ketua Jurusan Kebidanan					Ketua Jurusan Kesehatan Lingkungan					Ketua Jurusan Gizi					Ketua Jurusan Teknologi Laboratorium Medis				
Ketua Prodi DIII Keperawatan					Ketua Prodi DIII Kebidanan					Ketua Prodi DIII Sanitasi					Ketua Prodi DIII Gizi					Ketua Prodi DIII Teknologi Laboratorium Medis				
Jabatan	KLS	B	K	+/-	Jabatan	KLS	B	K	+/-	Jabatan	KLS	B	K	+/-	Jabatan	KLS	B	K	+/-	Jabatan	KLS	B	K	+/-
Lektor Kepala	11	2	7	-5	Lektor Kepala	11	0	2	-2	Lektor Kepala	11	0	2	-2	Lektor Kepala	11	0	1	-1	Lektor Kepala	11	0	1	-1
Lektor	9	2	8	-6	Lektor	9	1	7	-6	Lektor	9	0	3	-3	Lektor	9	2	4	-2	Lektor	9	1	4	-3
Pranata Laboratorium Pendidikan Ahli Muda	9	0	1	-1	Pranata Laboratorium Pendidikan Ahli Muda	9	0	1	-1	Pranata Laboratorium Pendidikan Ahli Muda	9	0	1	-1	Pranata Laboratorium Pendidikan Ahli Muda	9	0	1	-1	Pranata Laboratorium Pendidikan Ahli Muda	9	0	1	-1
Asisten Ahli	8	1	11	-10	Asisten Ahli	8	0	7	-7	Asisten Ahli	8	1	6	-5	Asisten Ahli	8	4	6	-2	Asisten Ahli	8	1	5	-4
Pranata Laboratorium Pendidikan Ahli Pertama	8	0	1	-1	Pranata Laboratorium Pendidikan Ahli Pertama	8	0	1	-1	Pranata Laboratorium Pendidikan Ahli Pertama	8	0	1	-1	Pranata Laboratorium Pendidikan Ahli Pertama	8	0	1	-1	Pranata Laboratorium Pendidikan Ahli Pertama	8	0	1	-1

Pranata Laboratorium Pendidikan	8	0	2	-2
Pranata Laboratorium Pendidikan	7	0	1	-1
Pranata Laboratorium Pendidikan	6	0	1	-1
Analisis Laboratorium Pendidikan	7	2	1	1
Pengembang Program Studi	7	0	2	-2
Pengelola Data	6	6	2	4
Pengelola Laboratorium	5	1	1	0

**Ketua Prodi Sarjana Terapan  
Keperawatan**

Jabatan	KLS	B	K	+/-
Lektor Kepala	11	1	2	-1
Lektor	9	1	2	-1
Pranata Laboratorium Pendidikan	9	0	1	-1
Ahli Muda	8	3	3	0
Pranata Laboratorium Pendidikan	8	0	1	-1
Ahli Pertama	8	0	2	-2
Pranata Laboratorium Pendidikan	8	0	2	-2
Penyelia				

Pranata Laboratorium Pendidikan	8	0	2	-2
Pranata Laboratorium Pendidikan	7	0	1	-1
Pranata Laboratorium Pendidikan	6	0	1	-1
Analisis Laboratorium Pendidikan	7	0	1	-1
Pengembang Program Studi	7	2	2	0
Pengelola Data	6	6	2	4
Pengelola Laboratorium	5	0	1	-1

**Ketua Prodi Sarjana Terapan  
Kebidanan**

Jabatan	KLS	B	K	+/-
Lektor Kepala	11	0	1	-1
Lektor	9	0	2	-2
Pranata Laboratorium Pendidikan	9	0	1	-1
Ahli Muda	8	1	3	-2
Pranata Laboratorium Pendidikan	8	0	1	-1
Ahli Pertama	8	0	2	-2
Pranata Laboratorium Pendidikan	8	0	2	-2
Penyelia				

Pranata Laboratorium Pendidikan	8	0	2	-2
Pranata Laboratorium Pendidikan	7	0	1	-1
Pranata Laboratorium Pendidikan	6	0	1	-1
Analisis Laboratorium Pendidikan	7	0	1	-1
Pengembang Program Studi	7	5	2	3
Pengelola Data	6	3	2	1
Pengelola Laboratorium	5	1	1	0

Pranata Laboratorium Pendidikan	8	0	2	-2
Pranata Laboratorium Pendidikan	7	0	1	-1
Pranata Laboratorium Pendidikan	6	0	1	-1
Analisis Laboratorium Pendidikan	7	1	1	0
Pengembang Program Studi	7	1	1	0
Pengelola Data	6	2	2	0
Pengelola Laboratorium	5	0	1	-1

Pranata Laboratorium Pendidikan	8	0	2	-2
Pranata Laboratorium Pendidikan	7	0	1	-1
Pranata Laboratorium Pendidikan	6	0	1	-1
Analisis Laboratorium Pendidikan	7	3	1	2
Pengembang Program Studi	7	2	2	0
Pengelola Data	6	3	2	1
Pengelola Laboratorium	5	1	1	0



Pranata Laboratorium Pendidikan Mahir	7	0	1	-1
Pranata Laboratorium Pendidikan Terampil	6	0	1	-1
Analisis Laboratorium Pendidikan	7	0	1	-1
Pengembang Program Studi	7	2	2	0
Pengelola Data	6	2	2	0
Pengelola Laboratorium	5	1	1	0

Pranata Laboratorium Pendidikan Mahir	7	0	1	-1
Pranata Laboratorium Pendidikan Terampil	6	0	1	-1
Analisis Laboratorium Pendidikan	7	0	1	-1
Pengembang Program Studi	7	3	2	1
Pengelola Data	6	5	2	3
Pengelola Laboratorium	5	0	1	-1

Keterangan:

- \* : JF penyetaraan yang kelasnya berbeda dengan JF non penyetaraan
- \*\* : JF penyetaraan yang kelasnya sama dengan JF non penyetaraan

39. BALAI BESAR PELATIHAN KESEHATAN JAKARTA

PEGAWAI 108 ORANG TERDIRI DARI :			
Es.I : 0	Es.III : 0	JF : 37	
Es.II : 1	Es.IV : 1	JP : 69	

<b>KEPALA BALAI BESAR PELATIHAN KESEHATAN JAKARTA</b>
<b>Kelas 14</b>

Ket :
KLS : Kelas Jabatan
B : Bezetting (Keadaan Pegawai)
K : Kebutuhan (Berdasarkan ABK)
+/- : Selisih

<b>Kepala Subbagian Administrasi Umum</b>
<b>Kelas 10</b>

Jabatan	KLS	B	K	+/-
Widyaiswara Ahli Utama	13	6	8	-2
Arsiparis Ahli Madya	11	0	1	-1
Analisis Pengelolaan Keuangan APBN Ahli Madya*	11	1	1	0
Pengembang Teknologi Pembelajaran Ahli Madya**	11	1	2	-1
Widyaiswara Ahli Madya**	11	15	21	-6
Analisis Pengelolaan Keuangan APBN Ahli Muda	10	0	2	-2
Analisis Pengelolaan Keuangan APBN Ahli Muda*	9	1	1	0
Pengembang Teknologi Pembelajaran Ahli Muda**	9	4	6	-2
Pustakawan Ahli Muda	9	0	2	-2
Widyaiswara Ahli Muda	9	4	14	-10
Analisis Pengelolaan Keuangan APBN Ahli Pertama	8	0	1	-1
Pengembang Teknologi Pembelajaran Ahli Pertama	8	0	4	-4
Pranata Hubungan Masyarakat Ahli Pertama	8	1	1	0
Pranata Komputer Ahli Pertama	8	0	1	-1
Pustakawan Ahli Pertama	8	0	1	-1
Widyaiswara Ahli Pertama	8	2	8	-6

Jabatan	KLS	B	K	+/-
Analisis Kepegawaian Ahli Muda	9	0	1	-1
Arsiparis Ahli Muda	9	0	3	-3
Perencana Ahli Muda	10	0	1	-1
Analisis Anggaran Ahli Pertama	8	0	1	-1
Analisis Kepegawaian Ahli Pertama	8	0	3	-3
Arsiparis Ahli Pertama	8	1	3	-2
Perencana Ahli Pertama	8	1	2	-1
Arsiparis Penyelia	8	0	3	-3
Analisis Kepegawaian Mahir	7	0	1	-1
Arsiparis Mahir	7	0	3	-3
Arsiparis Terampil	6	0	3	-3
Analisis Data dan Informasi	7	3	3	0
Analisis Sumber Daya Manusia Aparatur	7	1	0	1
Penyusun Program Anggaran dan Pelaporan	7	1	0	1
Komandan Petugas Keamanan	6	0	2	-2
Sekretaris	6	0	1	-1

Pranata Keuangan APBN Penyelia	9	0	2	-2
Pranata Komputer Penyelia	8	0	1	-1
Pranata Keuangan APBN Mahir	8	0	2	-2
Pranata Komputer Mahir	7	0	2	-2
Pustakawan Mahir	7	0	1	-1
Penata Laksana Barang Terampil	7	0	2	-2
Pranata Keuangan APBN Terampil	7	0	1	-1
Pranata Komputer Terampil	6	0	2	-2
Pustakawan Terampil	6	1	1	0
Analisis Barang Milik Negara	7	0	1	-1
Analisis Diklat	7	18	24	-6
Analisis Hubungan Masyarakat	7	1	1	0
Analisis Keuangan	7	3	1	2
Analisis Sistem Informasi	7	2	0	2
Bendahara	7	2	1	1
Penyuluh Perpustakaan	7	1	0	1
Penyusun Rencana Pengadaan Sarana dan Prasarana	7	1	0	1
Pengelola Barang Milik Negara	6	0	1	-1
Pengelola Keuangan	6	3	1	2
Pengelola Penyelenggaraan Diklat	6	4	9	-5
Pengelola Layanan Kehumasan	5	1	0	1
Pengelola Perpustakaan	5	1	0	1

Operator Mesin	5	1	1	0
Pengelola Instalasi Air dan Listrik	5	4	8	-4
Pengelola Program Gizi	5	0	1	-1
Pengelola Wisma	5	3	9	-6
Petugas Keamanan	5	0	18	-18
Pranata Kearsipan	5	4	4	0
Pemelihara Sarana dan Prasarana	3	0	2	-2
Pengadministrasi Umum	3	2	5	-3
Pengelola Pekarja Kebun	3	3	4	-1
Pengemudi	3	1	6	-5
Pramu Bakti	3	9	28	-19
Pranata Jamuan	3	0	4	-4

Keterangan:

\* : JF penyetaraan yang kelasnya berbeda dengan JF non penyetaraan

\*\* : JF penyetaraan yang kelasnya sama dengan JF non penyetaraan

40. BALAI BESAR PELATIHAN KESEHATAN CILOTO

PEGAWAI 95 ORANG TERDIRI DARI :		
Es.I : 0	Es.III : 0	JF : 26
Es.II : 1	Es.IV : 1	JP : 67

<b>KEPALA BALAI BESAR PELATIHAN KESEHATAN CILOTO</b>
<b>Kelas 14</b>

Ket :
KLS : Kelas Jabatan
B : Bezetting (Keadaan Pegawai)
K : Kebutuhan (Berdasarkan ABK)
+/- : Selisih

<b>Kepala Subbagian Administrasi Umum</b>
<b>Kelas 10</b>

Jabatan	KLS	B	K	+/-
Widyaiswara Ahli Utama	13	0	2	-2
Arsiparis Ahli Madya	11	0	1	-1
Analisis Pengelolaan Keuangan APBN Ahli Madya*	11	1	1	0
Pengembang Teknologi Pembelajaran Ahli Madya	11	0	1	-1
Widyaiswara Ahli Madya**	11	11	14	-3
Analisis Anggaran Ahli Muda	10	0	1	-1
Analisis Pengelolaan Keuangan APBN Ahli Muda	10	0	2	-2
Perencana Ahli Muda	10	0	1	-1
Analisis Pengelolaan Keuangan APBN Ahli Muda*	9	1	1	0
Pengembang Teknologi Pembelajaran Ahli Muda**	9	3	5	-2

Jabatan	KLS	B	K	+/-
Analisis Kepegawaian Ahli Muda	9	0	1	-1
Arsiparis Ahli Muda	9	1	3	-2
Analisis Kepegawaian Ahli Pertama	8	1	1	0
Arsiparis Ahli Pertama	8	0	3	-3
Pengelola Pengadaan Barang /Jasa Ahli Pertama	8	1	0	1
Perencana Ahli Pertama	8	0	2	-2
Arsiparis Penyelia	8	0	3	-3
Analisis Kepegawaian Mahir	7	0	1	-1
Arsiparis Mahir	7	0	3	-3
Analisis Kepegawaian Terampil	6	0	1	-1

Widyaiswara Ahli Muda**	9	6	11	-5
Analisis Pengelolaan Keuangan APBN Ahli Pertama	8	0	1	-1
Pengembang Teknologi Pembelajaran Ahli Pertama	8	0	4	-4
Pranata Komputer Ahli Pertama	8	0	1	-1
Pustakawan Ahli Pertama	8	0	1	-1
Widyaiswara Ahli Pertama	8	2	8	-6
Pranata Keuangan APBN Penyelia	9	0	2	-2
Pranata Komputer Penyelia	8	0	1	-1
Pranata Keuangan APBN Mahir	8	0	2	-2
Pranata Komputer Mahir	7	0	2	-2
Pustakawan Mahir	7	0	1	-1
Penata Laksana Barang Terampil	7	0	2	-2
Pranata Keuangan APBN Terampil	7	0	1	-1
Pranata Komputer Terampil	6	0	2	-2
Pustakawan Terampil	6	0	1	-1
Analisis Barang Milik Negara	7	1	1	0

Arsiparis Terampil	6	0	3	-3
Analisis Data dan Informasi	7	2	2	0
Analisis Sumber Daya Manusia Aparatur	7	1	0	1
Penyuluh Kearsipan	7	0	2	-2
Penyusun Program Anggaran dan Pelaporan	7	2	0	2
Penyusun Rencana Pengadaan Sarana dan Prasarana	7	1	0	1
Komandan Petugas Keamanan	6	0	2	-2
Pengelola Data	6	0	1	-1
Sekretaris	6	0	1	-1
Operator Mesin	5	0	1	-1
Pengelola Instalasi Air dan Listrik	5	5	6	-1
Pengelola Program Gizi	5	0	1	-1
Pengelola Wisma	5	8	9	-1
Petugas Keamanan	5	4	18	-14
Pranata Kearsipan	5	6	5	1
Binatu Rumah Sakit	3	0	3	-3

Analisis Diklat	7	13	18	-5
Analisis Hubungan Masyarakat	7	0	1	-1
Analisis Keuangan	7	1	1	0
Analisis Sistem Informasi	7	1	1	0
Bendahara	7	2	1	1
Penyuluh Perpustakaan	7	0	1	-1
Pengelola Barang Milik Negara	6	2	1	1
Pengelola Keuangan	6	2	1	1
Pengelola Penyelenggaraan Diklat	6	5	9	-4
Pengelola Laboratorium	5	0	1	-1
Pengelola Layanan Kehumasan	5	1	0	1
Pengelola Perpustakaan	5	0	1	-1
Pranata Teknologi Informasi Komputer	5	1	2	-1

Pemelihara Sarana dan Prasarana	3	1	2	-1
Pengadministrasi Umum	3	2	5	-3
Pengelola Pegawai Kebun	3	0	4	-4
Pengemudi	3	1	6	-5
Pramu Bakti	3	6	28	-22
Pranata Jamuan	3	0	4	-4

Keterangan:

\* : JF penyetaraan yang kelasnya berbeda dengan JF non penyetaraan

\*\* : JF penyetaraan yang kelasnya sama dengan JF non penyetaraan

41. BALAI BESAR PELATIHAN KESEHATAN MAKASSAR

PEGAWAI 77 ORANG TERDIRI DARI:		
Es.I : 0	Es.III : 0	JF : 22
Es.II : 1	Es.IV : 1	JP : 52

<b>KEPALA BALAI BESAR PELATIHAN KESEHATAN MAKASSAR</b>
<b>Kelas 14</b>

Ket :
KLS : Kelas Jabatan
B : Bezetting (Keadaan Pegawai)
K : Kebutuhan (Berdasarkan ABK)
+/- : Selisih

<b>Kepala Subbagian Administrasi Umum</b>
<b>Kelas 10</b>

Jabatan	KLS	B	K	+/-
Widyaiswara Ahli Utama	13	0	1	-1
Arsiparis Ahli Madya	11	0	1	-1
Analisis Pengelolaan Keuangan APBN Ahli Madya*	11	1	1	0
Pengembang Teknologi Pembelajaran Ahli Madya**	11	1	2	-1
Widyaiswara Ahli Madya**	11	6	9	-3
Analisis Pengelolaan Keuangan APBN Ahli Muda	10	0	2	-2
Perencana Ahli Muda	10	0	1	-1
Analisis Pengelolaan Keuangan APBN Ahli Muda*	9	1	1	0
Pengembang Teknologi Pembelajaran Ahli Muda**	9	1	3	-2
Widyaiswara Ahli Muda**	9	7	11	-4

Jabatan	KLS	B	K	+/-
Analisis Kepegawaian Ahli Muda	9	1	1	0
Arsiparis Ahli Muda	9	0	3	-3
Analisis Anggaran Ahli Pertama	8	0	1	-1
Analisis Kepegawaian Ahli Pertama	8	0	1	-1
Arsiparis Ahli Pertama	8	1	3	-2
Perencana Ahli Pertama	8	0	2	-2
Arsiparis Penyelia	8	0	3	-3
Analisis Kepegawaian Mahir	7	0	1	-1
Arsiparis Mahir	7	0	3	-3
Arsiparis Terampil	6	0	3	-3

Analisis Pengelolaan Keuangan APBN Ahli Pertama	8	0	1	-1
Pengembang Teknologi Pembelajaran Ahli Pertama	8	0	4	-4
Pranata Komputer Ahli Pertama	8	0	1	-1
Pustakawan Ahli Pertama	8	0	1	-1
Widyaiswara Ahli Pertama	8	4	8	-4
Pranata Keuangan APBN Penyelia	9	0	2	-2
Pranata Keuangan APBN Mahir	8	0	2	-2
Pranata Komputer Penyelia	8	0	1	-1
Pranata Komputer Mahir	7	0	2	-2
Pustakawan Mahir	7	0	1	-1
Penata Laksana Barang Terampil	7	0	2	-2
Pranata Keuangan APBN Terampil	7	0	1	-1
Pranata Komputer Terampil	6	0	2	-2
Analisis Diklat	7	19	16	3
Pengelola Penyelenggaraan Diklat	6	1	8	-7
Pengelola Laboratorium	5	0	1	-1
Analisis Barang Milik Negara	7	1	1	0

Analisis Sumber Daya Manusia Aparatur	7	2	0	2
Penyusun Program Anggaran dan Pelaporan	7	1	1	0
Komandan Petugas Keamanan	6	0	1	-1
Sekretaris	6	0	1	-1
Pengelola Instalasi Air dan Listrik	5	1	2	-1
Pengelola Program Gizi	5	0	1	-1
Pengelola Wisma	5	4	4	0
Petugas Keamanan	5	4	10	-6
Pranata Kearsipan	5	1	1	0
Pemelihara Sarana dan Prasarana	3	0	2	-2
Pengadministrasi Umum	3	4	6	-2
Pengemudi	3	2	3	-1
Pramu Bakti	3	1	10	-9
Pranata Jamuan	3	1	2	-1



Analisis Keuangan	7	2	1	1
Bendahara	7	2	1	1
Analisis Hubungan Masyarakat	7	1	0	1
Penyuluh Perpustakaan	7	1	0	1
Analisis Sistem Informasi	7	1	0	1
Pengelola Barang Milik Negara	6	1	1	0
Pengelola Keuangan	6	2	1	1

Keterangan:

\* : JF penyetaraan yang kelasnya berbeda dengan JF non penyetaraan

\*\* : JF penyetaraan yang kelasnya sama dengan JF non penyetaraan

42. BALAI PELATIHAN KESEHATAN CIKARANG

PEGAWAI 64 ORANG TERDIRI DARI :		
Es.I : 0	Es.III : 0	JF : 15
Es.II : 1	Es.IV : 1	JP : 47

<b>KEPALA BALAI PELATIHAN KESEHATAN CIKARANG</b>
<b>Kelas 13</b>

Ket :
KLS : Kelas Jabatan
B : Bezetting (Keadaan Pegawai)
K : Kebutuhan (Berdasarkan ABK)
+/- : Selisih

Jabatan	KLS	B	K	+/-
Widyaiswara Ahli Madya	11	2	5	-3
Analisis Pengelolaan Keuangan APBN Ahli Muda	10	0	2	-2
Pengembang Teknologi Pembelajaran Ahli Muda**	9	1	3	-2
Widyaiswara Ahli Muda**	9	10	13	-3
Analisis Pengelolaan Keuangan APBN Ahli Pertama	8	0	1	-1
Pengembang Teknologi Pembelajaran Ahli Pertama	8	0	3	-3
Pranata Komputer Ahli Pertama	8	0	1	-1
Pustakawan Ahli Pertama	8	1	1	0
Widyaiswara Ahli Pertama	8	0	7	-7
Pranata Keuangan APBN Penyelia	9	0	2	-2

<b>Kepala Subbagian Administrasi Umum</b>				
<b>Kelas 10</b>				
Jabatan	KLS	B	K	+/-
Analisis Kepegawaian Ahli Muda	9	0	1	-1
Arsiparis Ahli Muda	9	0	1	-1
Analisis Kepegawaian Ahli Pertama	8	0	1	-1
Analisis Pengelolaan Keuangan APBN Ahli Pertama	8	0	1	-1
Arsiparis Ahli Pertama	8	0	1	-1
Perencana Ahli Pertama	8	0	2	-2
Arsiparis Penyelia	8	0	3	-3
Pranata Keuangan APBN Mahir	8	0	2	-2
Arsiparis Mahir	7	1	3	-2
Penata Laksana Barang Terampil	7	0	2	-2

Pranata Komputer Penyelia	8	0	1	-1
Pustakawan Penyelia	8	0	1	-1
Pranata Komputer Mahir	7	0	2	-2
Pustakawan Mahir	7	0	1	-1
Pranata Komputer Terampil	6	0	2	-2
Pustakawan Terampil	6	0	1	-1
Analisis Data dan Informasi	7	2	1	1
Analisis Diklat	7	9	13	-4
Analisis Hubungan Masyarakat	7	2	1	1
Analisis Laboratorium Pendidikan	7	0	2	-2
Analisis Sistem Informasi	7	1	1	0
Penyuluh Perpustakaan	7	2	1	1
Pengelola Penyelenggaraan Diklat	6	0	3	-3
Pengelola Layanan Kehumasan	5	0	1	-1
Pengelola Perpustakaan	5	1	0	1

Pranata Keuangan APBN Terampil	7	0	1	-1
Arsiparis Terampil	6	0	3	-3
Analisis Barang Milik Negara	7	1	1	0
Analisis Data dan Informasi	7	1	1	0
Analisis Gizi	7	1	0	1
Analisis Keuangan	7	1	1	0
Analisis Sumber Daya Manusia Aparatur	7	1	1	0
Bendahara	7	2	1	1
Penyuluh Kearsipan	7	2	0	2
Penyusun Program Anggaran dan Pelaporan	7	1	1	0
Penyusun Rencana Pengadaan Sarana dan Prasarana	7	2	0	2
Komandan Petugas Keamanan	6	0	1	-1
Pengelola Barang Milik Negara	6	2	1	1
Pengelola Data	6	1	1	0
Pengelola Keuangan	6	1	1	0
Sekretaris	6	0	1	-1
Pengelola Instalasi Air dan Listrik	5	3	3	0

Pengelola Program Gizi	5	1	1	0
Pengelola Wisma	5	3	3	0
Petugas Keamanan	5	1	12	-11
Pranata Kearsipan	5	5	1	4
Binatu Rumah Sakit	3	1	2	-1
Pemelihara Sarana dan Prasarana	3	0	3	-3
Pengadministrasi Umum	3	0	3	-3
Pengemudi	3	0	3	-3
Pramu Bakti	3	0	31	-31
Pranata Jamuan	3	0	4	-4

Keterangan:

\* : JF penyetaraan yang kelasnya berbeda dengan JF non penyetaraan

\*\* : JF penyetaraan yang kelasnya sama dengan JF non penyetaraan

43. BALAI PELATIHAN KESEHATAN SEMARANG

PEGAWAI 77 ORANG TERDIRI DARI :		
Es.I : 0	Es.III : 0	JF : 14
Es.II : 1	Es.IV : 1	JP : 61

<b>KEPALA BALAI PELATIHAN KESEHATAN SEMARANG</b>
<b>Kelas 13</b>

Ket :
KLS : Kelas Jabatan
B : Bezetting (Keadaan Pegawai)
K : Kebutuhan (Berdasarkan ABK)
+/- : Selisih

<b>Kepala Subbagian Administrasi Umum</b>
<b>Kelas 10</b>

Jabatan	KLS	B	K	+/-
Widyaiswara Ahli Madya	11	4	5	-1
Analisis Pengelolaan Keuangan APBN Ahli Muda	10	0	2	-2
Pengelola Pengadaan Barang /Jasa Ahli Muda	10	1	0	1
Pengembang Teknologi Pembelajaran Ahli Muda**	9	2	4	-2
Widyaiswara Ahli Muda**	9	5	6	-1
Analisis Pengelolaan Keuangan APBN Ahli Pertama	8	0	1	-1
Pengembang Teknologi Pembelajaran Ahli Pertama	8	0	3	-3
Pranata Hubungan Masyarakat Ahli Pertama	8	1	1	0
Pranata Komputer Ahli Pertama	8	0	1	-1
Pustakawan Ahli Pertama	8	0	1	-1

Jabatan	KLS	B	K	+/-
Analisis Kepegawaian Ahli Muda	9	0	1	-1
Arsiparis Ahli Muda	9	0	1	-1
Analisis Kepegawaian Ahli Pertama	8	0	1	-1
Analisis Pengelolaan Keuangan APBN Ahli Pertama	8	0	1	-1
Arsiparis Ahli Pertama	8	0	1	-1
Perencana Ahli Pertama	8	0	2	-2
Pranata Hubungan Masyarakat Ahli Pertama	8	1	1	0
Arsiparis Penyelia	8	0	3	-3
Pranata Keuangan APBN Mahir	8	0	2	-2
Analisis Kepegawaian Mahir	7	0	1	-1

Widyaiswara Ahli Pertama	8	2	6	-4
Pranata Keuangan APBN Penyelia	9	0	2	-2
Pranata Komputer Penyelia	8	0	1	-1
Pustakawan Penyelia	8	0	1	-1
Pranata Komputer Mahir	7	0	2	-2
Pustakawan Mahir	7	0	1	-1
Pranata Komputer Terampil	6	0	2	-2
Pustakawan Terampil	6	0	1	-1
Analisis Diklat	7	15	17	-2
Analisis Hubungan Masyarakat	7	1	1	0
Pengelola Penyelenggaraan Diklat	6	1	3	-2
Pengelola Laboratorium	5	0	1	-1
Pengelola Perpustakaan	5	1	1	0

Arsiparis Mahir	7	0	3	-3
Penata Laksana Barang Terampil	7	0	2	-2
Pranata Keuangan APBN Terampil	7	0	1	-1
Analisis Kepegawaian Terampil	6	0	1	-1
Arsiparis Terampil	6	0	3	-3
Analisis Barang Milik Negara	7	1	1	0
Analisis Data dan Informasi	7	3	2	1
Analisis Keuangan	7	0	1	-1
Analisis Sumber Daya Manusia Aparatur	7	1	1	0
Bendahara	7	1	1	0
Penyusun Program Anggaran dan Pelaporan	7	1	1	0
Penyusun Rencana Pengadaan Sarana dan Prasarana	7	1	0	1
Komandan Petugas Keamanan	6	0	1	-1
Pengelola Barang Milik Negara	6	0	1	-1
Pengelola Data	6	1	0	1
Pengelola Keuangan	6	1	1	0
Sekretaris	6	0	1	-1

Operator Mesin	5	1	2	-1
Pengelola Instalasi Air dan Listrik	5	0	2	-2
Pengelola Kepegawaian	5	2	1	1
Pengelola Program Gizi	5	1	1	0
Pengelola Wisma	5	5	5	0
Petugas Keamanan	5	10	10	0
Pranata Kearsipan	5	2	2	0
Binatu Rumah Sakit	3	0	4	-4
Pemelihara Sarana dan Prasarana	3	1	2	-1
Pengadministrasi Umum	3	0	7	-7
Pengemudi	3	0	3	-3
Pramu Bakti	3	11	11	0
Pranata Jamuan	3	0	4	-4

Keterangan:

\* : JF penyetaraan yang kelasnya berbeda dengan JF non penyetaraan

\*\* : JF penyetaraan yang kelasnya sama dengan JF non penyetaraan

44. BALAI PELATIHAN KESEHATAN BATAM

PEGAWAI 42 ORANG TERDIRI DARI :			
Es.I : 0	Es.III : 0	JF : 12	
Es.II : 1	Es.IV : 1	JP : 28	

<b>KEPALA BALAI PELATIHAN KESEHATAN BATAM</b>
<b>Kelas 13</b>

Ket :
KLS : Kelas Jabatan
B : Bezetting (Keadaan Pegawai)
K : Kebutuhan (Berdasarkan ABK)
+/- : Selisih

<b>Kepala Subbagian Administrasi Umum</b>
<b>Kelas 10</b>

Jabatan	KLS	B	K	+/-
Widyaiswara Ahli Madya**	11	1	4	-3
Analisis Pengelolaan Keuangan APBN Ahli Muda	10	0	2	-2
Analisis Kepegawaian Ahli Muda	9	0	1	-1
Arsiparis Ahli Muda	9	0	1	-1
Pengembang Teknologi Pembelajaran Ahli Muda**	9	1	3	-2
Widyaiswara Ahli Muda**	9	4	8	-4
Pengembang Teknologi Pembelajaran Ahli Pertama	8	0	3	-3
Pranata Komputer Ahli Pertama	8	1	1	0
Pustakawan Ahli Pertama	8	1	1	0
Widyaiswara Ahli Pertama	8	2	6	-4
Pranata Keuangan APBN Penyelia	9	0	2	-2

Jabatan	KLS	B	K	+/-
Analisis Anggaran Ahli Pertama	8	0	1	-1
Analisis Kepegawaian Ahli Pertama	8	0	1	-1
Analisis Pengelolaan Keuangan APBN Ahli Pertama	8	0	1	-1
Arsiparis Ahli Pertama	8	1	1	0
Perencana Ahli Pertama	8	0	2	-2
Arsiparis Penyelia	8	0	3	-3
Pranata Keuangan APBN Mahir	8	0	2	-2
Analisis Kepegawaian Mahir	7	0	1	-1
Arsiparis Mahir	7	0	3	-3
Penata Laksana Barang Terampil	7	0	2	-2
Pranata Keuangan APBN Terampil	7	0	1	-1



Pranata Komputer Penyelia	8	0	1	-1
Pustakawan Penyelia	8	0	1	-1
Pranata Hubungan Masyarakat Mahir	7	1	1	0
Pranata Komputer Mahir	7	0	2	-2
Pustakawan Mahir	7	1	1	0
Pranata Komputer Terampil	6	0	2	-2
Pustakawan Terampil	6	0	1	-1
Analisis Data dan Informasi	7	4	0	4
Analisis Diklat	7	8	13	-5
Analisis Laboratorium Pendidikan	7	0	2	-2
Pengelola Penyelenggaraan Diklat	6	0	3	-3
Pengelola Laboratorium	5	0	2	-2

Arsiparis Terampil	6	0	3	-3
Analisis Barang Milik Negara	7	2	2	0
Analisis Data dan Informasi	7	4	1	3
Analisis Keuangan	7	2	1	1
Analisis Sumber Daya Manusia Aparatur	7	1	0	1
Bendahara	7	2	1	1
Penyusun Program Anggaran dan Pelaporan	7	1	1	0
Komandan Petugas Keamanan	6	0	1	-1
Pengelola Barang Milik Negara	6	1	1	0
Pengelola Data	6	1	1	0
Pengelola Keuangan	6	1	1	0
Sekretaris	6	0	1	-1
Pengelola Instalasi Air dan Listrik	5	0	3	-3
Pengelola Kepegawaian	5	1	0	1
Pengelola Penyehatan Lingkungan	5	0	1	-1
Pengelola Program Gizi	5	0	1	-1
Pengelola Wisma	5	0	3	-3

Petugas Keamanan	5	0	9	-9
Pranata Kearsipan	5	0	1	-1
Pemelihara Sarana dan Prasarana	3	0	7	-7
Pengadministrasi Umum	3	0	7	-7
Pengemudi	3	0	5	-5
Pramu Bakti	3	0	5	-5
Pranata Jamuan	3	0	3	-3

Keterangan:

\* : JF penyetaraan yang kelasnya berbeda dengan JF non penyetaraan

\*\* : JF penyetaraan yang kelasnya sama dengan JF non penyetaraan

45. BALAI PELATIHAN KESEHATAN MATARAM

PEGAWAI 23 ORANG TERDIRI DARI :		
Es.I : 0	Es.III : 1	JF : 9
Es.II : 1	Es.IV : 1	JP : 12

<b>KEPALA BALAI PELATIHAN KESEHATAN MATARAM</b>
<b>Kelas 13</b>

Ket :
KLS : Kelas Jabatan
B : Bezetting (Keadaan Pegawai)
K : Kebutuhan (Berdasarkan ABK)
+/- : Selisih

<b>Kepala Subbagian Administrasi Umum</b>
<b>Kelas 10</b>

Jabatan	KLS	B	K	+/-
Widyaiswara Ahli Madya	11	6	6	0
Analisis Pengelolaan Keuangan APBN Ahli Muda	10	0	2	-2
Analisis Kepegawaian Ahli Muda	9	0	1	-1
Arsiparis Ahli Muda	9	0	1	-1
Pengembang Teknologi Pembelajaran Ahli Muda	9	0	3	-3
Widyaiswara Ahli Muda	9	3	8	-5
Pengembang Teknologi Pembelajaran Ahli Pertama	8	0	3	-3
Pranata Komputer Ahli Pertama	8	0	1	-1
Pustakawan Ahli Pertama	8	0	1	-1
Widyaiswara Ahli Pertama	8	0	6	-6
Pranata Keuangan APBN Penyelia	9	0	2	-2
Pranata Komputer Penyelia	8	0	1	-1

Jabatan	KLS	B	K	+/-
Analisis Anggaran Ahli Pertama	8	0	1	-1
Analisis Kepegawaian Ahli Pertama	8	0	1	-1
Analisis Pengelolaan Keuangan APBN Ahli Pertama	8	0	1	-1
Arsiparis Ahli Pertama	8	0	1	-1
Perencana Ahli Pertama	8	0	2	-2
Arsiparis Penyelia	8	0	3	-3
Pranata Keuangan APBN Mahir	8	0	2	-2
Analisis Kepegawaian Mahir	7	0	1	-1
Arsiparis Mahir	7	0	3	-3
Penata Laksana Barang Terampil	7	0	2	-2
Pranata Keuangan APBN Terampil	7	0	1	-1
Arsiparis Terampil	6	0	3	-3

Pustakawan Penyelia	8	0	1	-1
Pranata Hubungan Masyarakat Mahir	7	0	1	-1
Pranata Komputer Mahir	7	0	2	-2
Pustakawan Mahir	7	0	1	-1
Pranata Komputer Terampil	6	0	2	-2
Pustakawan Terampil	6	0	1	-1
Analisis Data dan Informasi	7	0	0	0
Analisis Diklat	7	4	13	-9
Analisis Laboratorium Pendidikan	7	0	2	-2
Pengelola Penyelenggaraan Diklat	6	0	3	-3
Pengelola Laboratorium	5	0	2	-2

Analisis Barang Milik Negara	7	0	2	-2
Analisis Data dan Informasi	7	1	1	0
Analisis Keuangan	7	0	1	-1
Analisis Sumber Daya Manusia Aparatur	7	0	0	0
Bendahara	7	1	1	0
Penyusun Program Anggaran dan Pelaporan	7	1	1	0
Komandan Petugas Keamanan	6	0	1	-1
Pengelola Barang Milik Negara	6	0	1	-1
Pengelola Data	6	0	1	-1
Pengelola Keuangan	6	0	1	-1
Sekretaris	6	0	1	-1
Pengelola Instalasi Air dan Listrik	5	0	3	-3
Pengelola Kepegawaian	5	0	1	-1
Pengelola Penyehatan Lingkungan	5	0	1	-1
Pengelola Program Gizi	5	0	1	-1
Pengelola Wisma	5	0	3	-3
Petugas Keamanan	5	0	9	-9

Pranata Kearsipan	5	0	1	-1
Pemelihara Sarana dan Prasarana	3	1	7	-6
Pengadministrasi Umum	3	3	7	-4
Pengemudi	3	0	5	-5
Pramu Bakti	3	1	5	-4
Pranata Jamuan	3	0	3	-3

Keterangan:

\* : JF penyetaraan yang kelasnya berbeda dengan JF non penyetaraan

\*\* : JF penyetaraan yang kelasnya sama dengan JF non penyetaraan

MENTERI KESEHATAN  
REPUBLIK INDONESIA,

ttd.

BUDI G. SADIKIN

Salinan sesuai dengan aslinya

Pt. Kepala Biro Hukum  
Sekretariat Jenderal Kementerian Kesehatan,



Indah Febrianti, S.H., M.H.

NIP 197802122003122003